



22653

## Technische Daten

(Angaben basieren auf Herstellerangaben\*)

Fahrzeug:	HYUNDAI IONIQ 6 77,4kWh 168kW Dynamiq Limousine4-türig 0 ccm 228 PS / 168 KW Elektrisch Automatik		
Modelljahr:	2023		
kW / PS:	168 / 228	Hubraum:	0
Getriebe:	Automatik	Anzahl Gänge:	1
Emissionsgruppe:		CO2 (g/km):	0
durchschn. Verbrauch/100 Km:	0,0000	Tankinhalt:	0
Max. Km/h:	185	Beschl. 0-100 Km/h in Sec.:	7,400
Leergewicht (kg):	1985	zul. Gewicht (kg):	2410

\* Angaben ohne Gewähr

24800

**Unfall-/Schadenspiegel**

**Vertrags-Nummer:** 25563084  
**Amtliches Kennzeichen:** HB -KO 0810E  
**Übersicht erstellt am:** 18.06.2026

Für das Fahrzeug gem. o.g. Leasingvertrag, Fahrzeugtyp

**HYUNDAI IONIQ 6 77,4kWh 168kW Dynamiq Limousine4-türig 0 ccm 228 PS / 168 KW Elektrisch Automatik**

wurden uns während der Vertragslaufzeit nachfolgende Beschädigungen angezeigt:

---

<i><b>Datum</b></i>	<i><b>SNR</b></i>	<i><b>Verursacher</b></i>	<i><b>Beschädigung</b></i>	<i><b>Reparatur erfolgt *</b></i>	<i><b>Gutachten vorhanden *</b></i>
24.08.2023	9059861111	Fremdverschulden	Stoßstange hinten mitte Kratzer 5-10 cm oberflächlich	Ja	Ja
24.08.2023	9059861104	Eigenverschulden		Nein	Nein

---

\* Sofern für eine Schadennummer mehrere Beschädigungen angegeben sind, gilt der Eintrag in dieser Spalte für die gesamte Schadennummer.

**Unfall-/Schadenspiegel zur Kenntnis genommen:**\_\_\_\_\_  
Datum und Unterschrift Käufer

31693

**Wartungsreport**

**Vertrags-Nummer:** 25563084  
**Amtliches Kennzeichen:** HB -KO 0810E  
**Übersicht erstellt am:** 18.06.2026

Für das Fahrzeug gem. o.g. Leasingvertrag, Fahrzeugtyp

**HYUNDAI IONIQ 6 77,4kWh 168kW Dynamiq Limousine4-türig 0 ccm 228 PS / 168 KW Elektrisch Automatik**

wurden uns während der Vertragslaufzeit nachfolgende Wartungen angezeigt:

-----  
**Datum**                      **Km-Stand**                      **Art der Wartung**  
-----

**Wartungsreport zur Kenntnis genommen:**\_\_\_\_\_  
Datum und Unterschrift Käufer



## Zustandsbericht

<b>Kunde :</b>	<b>Allane SE HCBE</b>	<b>Amtl. Kennzeichen :</b>	<b>HB-KO 810E</b>
<b>Berichtsnummer :</b>	<b>0000000922007-DE968</b>		
<b>Referenznummer:</b>	<b>31189104</b>		

### Fahrzeugdaten

#### Hyundai Ioniq 6 (11.2022->) Techniq Elektro

Fahrzeug-Ident.-Nr.:	<b>KMHM341A0PA018294</b>	Laufleistung abgelesen:	<b>86828 km</b>
Erstzulassung / Baujahr:	<b>26.05.2023 / 2023</b>	Besichtigungsdatum/-ort:	<b>28.05.2026 28790 Schwanewede</b>
Fahrzeugart:	<b>PKW</b>	Aufbauart:	
Kraftstoff:	<b>Elektro</b>	Getriebe Art:	<b>Sonstiges</b>
Navi.-Datenträger:	<b>-</b>	Hubraum / Leistung:	<b>0 ccm / 168 kW (228 PS)</b>
Antriebsart:	<b>Frontantrieb</b>	Lackfarbe:	<b>Nocturne Gray Matt / MAT</b>
Lackart:	<b>Metallic</b>	Türen / Sitzplätze:	<b>4 / 5</b>
Anzahl Schlüssel:	<b>2+2</b>	Nächste HU / AU:	<b>2026 / 2026</b>
Polster Art:	<b>Stoff</b>	Serviceheft verfügbar:	<b>Ja</b>
Farbe Innenausstattung:	<b>Schwarz</b>	Serviceheft gepflegt:	<b>Teilweise</b>
Raucherfahrzeug:	<b>Nein</b>	Letzter Service km / am:	<b>64999 / 16.07.2025</b>
Fahrzeug fahrbereit:	<b>Ja</b>	Vorgelegte Fahrzeug- Unterlagen:	<b>ZB I (Fzg.Schein)</b>
Zustand aussen:	<b>2 - Gut</b>	Zustand innen:	<b>2 - Gut</b>

Der Zustandsbericht wurde unparteiisch und nach bestem Wissen und Gewissen erstellt. Die im Zustandsbericht aufgeführten Bilder sind Bestandteil der Fahrzeugbeschreibung, hinsichtlich der Ausstattung und des Fahrzeug-zustandes.



### Montierte Bereifung

Reifenart / Felgentyp:	Sommerreifen	Aluminium original
1. Achse - links / Zust.	<b>Nexen</b>	<b>225/55/R18/-- 6.5 mm</b>
1. Achse - rechts / Zust.	<b>Nexen</b>	<b>225/55/R18/-- 6.5 mm</b>
2. Achse - links / Zust.	<b>Nexen</b>	<b>225/55/R18/-- 6.5 mm</b>
2. Achse - rechts / Zust.	<b>Nexen</b>	<b>225/55/R18/-- 6.5 mm</b>
Verkehrssicherheit:	<b>Verkehrssicher</b>	

### Serienausstattung

- 6 Lautsprecher
- Ablage tasche an Vordersitzlehnen
- Airbag Beifahrerseite abschaltbar
- Alarmanlage
- Anhängerkupplung Vorbereitung
- Antriebsart: Heckantrieb
- Außenspiegel elektr. anklappbar
- Außenspiegel Oberschale Wagenfarbe
- Batterieheizsystem
- Dachspoiler
- Elektr. Bremskraftverteilung
- Elektron. Stabilitätskontrolle (ESC) mit Bremsassistent
- Fahrassistenz-System: aktiver Totwinkel-Assistent
- Fahrassistenz-System: Ausstiegswarnung
- Fahrassistenz-System: Autonome Notbremsfunktion inkl. Frontkollisionswarnung (FCA)
- Fahrassistenz-System: Einparkhilfe vorn und hinten
- Fahrassistenz-System: Fernlichtassistent
- Fahrassistenz-System: Multikollisionsbremse (Multi Collision Brake)
- Fahrassistenz-System: Sicherheitssystem mit automatischem Notruf (ERA GLONASS / eCall)
- Fahrassistenz-System: Verkehrszeichenerkennung, erweitert (Geschwindigkeits-Regel-/Begrenzeranlage)
- Ablagebox / Stauraum unter Kofferraumboden
- Airbag Beifahrerseite
- Airbag Fahrerseite
- Ambiente-Beleuchtung einstellbar
- Anti-Blockier-System (ABS)
- Audio-Navigationssystem
- Außenspiegel elektr. verstell- und heizbar, beide
- Außenspiegel Unterschale schwarz lackiert (Hochglanz)
- Blinkleuchten LED in Außenspiegel integriert
- Einschaltautomatik für Fahrlicht / Lichtsensor
- Elektromotor 168 kW (cont. 56 kW)
- Fahrassistenz-System: aktiver Spurhalteassistent (LKAS, Spurhalteassistent)
- Fahrassistenz-System: Aufmerksamkeits-Assistent
- Fahrassistenz-System: Autobahnassistent 2.0 (Highway Driving Assist, HDA 2.0)
- Fahrassistenz-System: Berganfahrhilfe
- Fahrassistenz-System: Fahrprofilwahl (Drive Mode)
- Fahrassistenz-System: Insassenalarm (Rear Occupant Alert, ROA)
- Fahrassistenz-System: Querverkehrs-Assistent Heck (Cross Traffic)
- Fahrassistenz-System: Spurfolgeassistent (Lane Following Assist, LFA)
- Fensterheber elektr. mit Einklemmschutz



- Fensterheber elektrisch vorn und hinter, mit Auf- / Ab-Automatik
- Freisprecheinrichtung Bluetooth
- Frontschürze, Heckschürze und Seitenschutzleisten in Kontrastfarbe
- Getriebe für Elektrofahrzeug
- Getränkehalter vorn
- Head-up-Display
- Heckleuchten LED (Pixel-Design)
- HV-Batterie 77,4 kWh (Lithium-Ionen)
- Innenspiegel mit Ablendautomatik
- Isofix-Aufnahmen für Kindersitz
- Klimaautomatik 2-Zonen
- Kopfstützen hinten verstellbar
- Ladekabel mit Typ 2-Stecker
- Lendenwirbelstütze Sitz vorn links, elektr. verstellbar
- Lenkrad (Leder) mit Multifunktion
- Lenksäule (Lenkrad) höhenverstellbar
- Leseleuchten vorn und hinten LED
- LM-Felgen
- Matrix-LED-Scheinwerfer
- Mittelarmlehne vorn
- Nebelschlussleuchte LED
- Parkbremse elektrisch (EPB)
- Reifen-Reparaturkit
- Rückfahrkamera
- Rücksitzlehne umklappbar mit Fernentriegelung im Kofferraum
- Scheibenbeschlagerkennung / Regelung
- Seitenairbag vorn
- Service-System: Online Update OTA (Over The Air)
- Servolenkung
- Sitz vorn links elektr. verstellbar
- Sitz vorn rechts elektr. verstellbar
- Sitzbezug / Polsterung: Stoff
- Sitzheizung vorn
- Fensterrahmen Zierleisten schwarz glänzend
- Frontscheibe Verbundglas
- Frontstufach / Frunk (Kofferraum, vorn)
- Getränkehalter hinten
- Gurtstraffer
- Heckklappe/-Deckel elektr. betätigt (Öffnung, sensorgesteuert)
- Heckscheibe heizbar
- Induktionsladeschale für Smartphone
- Instrumentenanzeige Farbdisplay 12,25 Zoll
- Karosserie: 4-türig
- Kopf-Airbag-System
- Kühlergrill, Aktive Luftklappen, regelbar
- Ladevorrichtung On-Board-Lader (3-Phasen)
- Lendenwirbelstütze Sitz vorn rechts, elektr. verstellbar
- Lenkrad mit Schaltwippen
- Lenksäule (Lenkrad) längsverstellbar
- Lifetime MapCare (Internetbasierende Dienste)
- Luftdüsen hinten
- Mittelarmlehne hinten
- Navigationsbasierte Adaptive Geschwindigkeitsregelanlage (Tempomat) mit Abstandsregelung (NSCC)
- Notladekabel (ICCB)
- Radioempfang digital (DAB+)
- Reifendruck-Kontrollsystem
- Rücksitzlehne geteilt/klappbar
- Schalt-/Wählhebel (Shift by Wire)
- Scheibenwischer mit Regensensor
- Seitenairbag vorn mitte (Zentralairbag)
- Service-System: Remote Services (Blue Link)
- Sicherheitsgurte vorn höhenverstellbar
- Sitz vorn links höhenverstellbar
- Sitz vorn rechts höhenverstellbar
- Sitzheizung hinten
- Smart-Key

- |  |   |
|--|---|
| <ul style="list-style-type: none"> <li>• Smartphone Schnittstelle (Apple CarPlay &amp; Android Auto)</li> <li>• Sonnenblenden mit Spiegel</li> <li>• Steckdose (12V-Anschluß) 2.Sitzreihe</li> <li>• Tagfahrlicht LED</li> <li>• Türgriffe außen ausfahrbar / versenkbar, elektrisch</li> <li>• USB-Anschluss (Typ C, 2-fach)</li> <li>• USB-Ladeanschlüsse (2-fach, Typ C) für 2.Sitzreihe</li> <li>• Verglasung getönt</li> <li>• Vorheizsystem für Batterie</li> <li>• Wegfahrsperrung (elektronisch)</li> <li>• Zentralverriegelung mit Fernbedienung</li> </ul> | <ul style="list-style-type: none"> <li>• Sonderlackierung Byte Blue Uni</li> <li>• Start-Stop-Knopf</li> <li>• Steckdose (12V-Anschluß) vorn</li> <li>• TECHNIQ-Paket</li> <li>• Türgriffe außen Wagenfarbe</li> <li>• USB-Anschluss Mittelkonsole</li> <li>• Verglasung Akustikglas</li> <li>• Verglasung hinten abgedunkelt (Privacy Glass)</li> <li>• Warnanlage für Sicherheitsgurte, Fahrer- / Beifahrerseite</li> <li>• Wärmepumpe für Heizungs-/Klimaanlage</li> </ul> |
|--|---|

### Sonderausstattung

- |   |   |
|---|---|
| <ul style="list-style-type: none"> <li>• Park-Paket<br/>Kamerasystem Around View, Fahrassistenz-System: Remote Parklenkassistent (Remote Smart Parking Assist, RSPA), Fahrassistenz-System: City-Notbremsfunktion, rückwärts (PCA-R), Fahrassistenz-System: Totwinkel-Assistent mit Monitoranzeige (BVM)</li> </ul> | <ul style="list-style-type: none"> <li>• Vehicle-to-Load Stecker (V2L)</li> </ul> |
|---|---|

**Wir weisen darauf hin, dass die bereitgestellten Daten aus der DAT-Datenbank übernommen wurden. Für die Vollständigkeit und Richtigkeit kann keine Haftung übernommen werden.**

### Allgemeine Prüfung

<b>Probefahrt:</b>	<b>Eingeschränkt durchgeführt</b> Aufgrund der Bedingungen konnte eine kurze Probefahrt nur mit mäßiger Geschwindigkeit durchgeführt werden. Im Rahmen der Probefahrt wurden weitere Prüfungen durchgeführt. Die Ergebnisse sind im weiteren Verlauf des Gutachtens dokumentiert.
<b>Unterbodenprüfung:</b>	<b>Nicht möglich</b> Eine Besichtigung der Fahrzeugunterseite konnte nicht durchgeführt werden.
<b>Laufleistung plausibel:</b>	<b>Nicht prüfbar</b> Nicht prüfbar
<b>Hinweis:</b>	
<b>Hinweis (Verkehrssicherheit):</b>	

### Unfallschadenprüfung

<b>Rep. Vorschäden / -höhe brutto:</b>	
<b>Lackschichtendickenmessung:</b>	
<b>Bestehender Unfallschaden:</b>	<b>Nicht festgestellt</b> Am Fahrzeug wurden im Rahmen einer Sichtprüfung der Karosserieaußenhaut keine bestehenden Unfallschäden festgestellt (ausgenommen übliche Gebrauchsspuren).
<b>Hinweis:</b>	

### Übersicht durchgeführte Zustandsprüfung

<b>Klimaanlage:</b>	Eingeschränkt geprüft	✘	<b>Lichtanlage:</b>	Eingeschränkt geprüft	✘
<b>Sonnendach/ Verdeck:</b>	Nicht vorhanden	✘	<b>Sitzheizung:</b>	In Ordnung	✔
<b>Bremsanlage:</b>	Eingeschränkt geprüft	✘	<b>Motorlauf:</b>	Eingeschränkt geprüft	✘

### Durchgeführte Technikprüfung

<b>Klimaanlage:</b>	Die Klimaanlage konnte bei der Besichtigung nur eingeschränkt geprüft werden.
<b>Lichtanlage:</b>	Die Lichtanlage konnte zum Besichtigungszeitpunkt nur eingeschränkt geprüft werden.
<b>Sonnendach/ Verdeck:</b>	Nicht vorhanden
<b>Sitzheizung:</b>	In Ordnung
<b>Bremsanlage:</b>	Die Bremsanlage wurde durch eine Inaugenscheinnahme geprüft.
<b>Motorlauf:</b>	Die Überprüfung des Motorlaufs war nur eingeschränkt möglich. Dabei wurden keine akustischen bzw. visuellen Auffälligkeiten festgestellt.
<b>Hinweis:</b>	*

### Schaden

	<b>Karosserie außen</b>		
	<b>Bauteil</b>	<b>Schaden</b>	<b>Rep.-Art</b>
1.	Seitenwand - Hinten - Links	Gebrauchsspuren	Ohne Reparatur
2.	Tür Hinten - Rechts	Kratzer Tief Bis Grundierung	Lackieren
	<b>Sonstiges</b>		
	<b>Bauteil</b>	<b>Schaden</b>	<b>Rep.-Art</b>
3.	Sitz Innenraum rechts vorne	Verschmutzt	Reinigen
4.	Wartung über 3402 km überzogen. Kostenerweiterung durch Verlust der Herstellergarantie möglich.	Nicht Gepflegt	

Eine Vorschadenprüfung erfolgt ausschließlich im Rahmen und der Möglichkeiten einer Inaugenscheinnahme und Lackschichtenmessung ohne eine Demontage von Bauteilen. Ein möglicher Vorschadenumfang ist unbekannt.

Wir weisen darauf hin, dass das Fahrzeug zusätzlich zu den im Bericht aufgeführten Beschädigungen alters- und lauleistungsbedingte Gebrauchsspuren aufweisen kann, wie sie im normalem Gebrauch unvermeidlich sind (kleine Beulen, Dellen, Kratzer).

Es wird zudem keine Haftung für einen Defekt und / oder verborgen gebliebene Schäden im Hinblick auf Elektronik und Mechanik übernommen, sowie für arglistige Täuschung und verschwiegene Mängel.



Bilddokumentation



Vorne links



Vorne rechts



Hinten links



Hinten rechts



Kofferraum



Innen



Kombiinstrument



Kilometerstand



Mittelkonsole

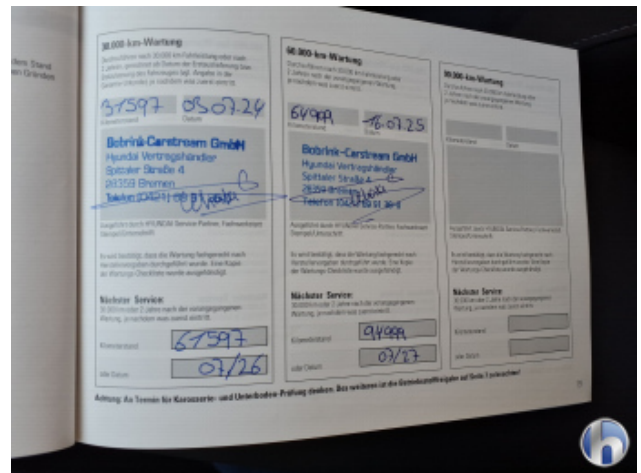

Serviceheft/Nachweis

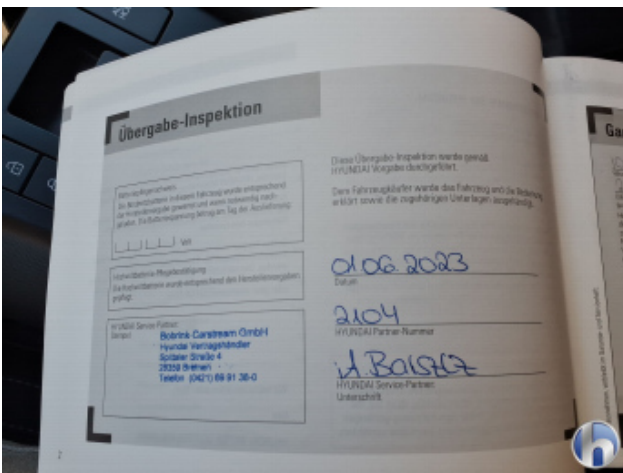

Serviceheft/Nachweis



Sonstiges



Motorraum



Felgen



Bereifung



Bereifung



Bereifung



Bereifung



1. Seitenwand - Hinten - Links  
Gebrauchsspuren - Ohne Reparatur



1. Seitenwand - Hinten - Links  
Gebrauchsspuren - Ohne Reparatur



1. Seitenwand - Hinten - Links  
Gebrauchsspuren - Ohne Reparatur

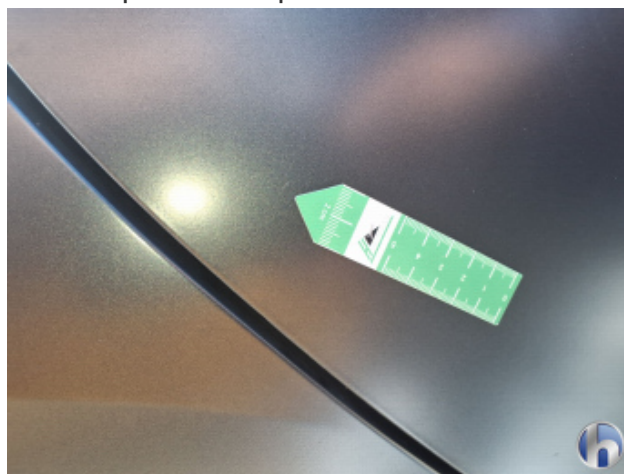

2. Tür Hinten - Rechts  
Kratzer Tief Bis Grundierung - Lackieren



2. Tür Hinten - Rechts  
Kratzer Tief Bis Grundierung - Lackieren



3. Sitz Innenraum rechts vorne  
Verschmutzt - Reinigen



3. Sitz Innenraum rechts vorne  
Verschmutzt - Reinigen



3. Sitz Innenraum rechts vorne  
Verschmutzt - Reinigen



3. Sitz Innenraum rechts vorne  
Verschmutzt - Reinigen



3. Sitz Innenraum rechts vorne  
Verschmutzt - Reinigen



3. Sitz Innenraum rechts vorne  
Verschmutzt - Reinigen



3. Sitz Innenraum rechts vorne  
Verschmutzt - Reinigen



Hüsge Gruppe®  
**Die Gutachter**