

Minderwertbericht

Auftragsdaten

Dokumentnummer: 1921689
Auftrag vom: 21.05.2026 / 10:09 Uhr
Auftrag durch:
Auftrag per: Portal
Bewertungsdatum: 02.06.2026

Wertzusammenfassung

Laut herrschender Rechtsprechung fällt bei einem entstandenen Minderwertausgleich keine Mehrwertsteuer laut Umsatzsteuergesetz an, da zwischen den Vertragsparteien kein umsatzsteuerpflichtiger Leistungsaustausch stattfindet.

Bemerkungen Wertzusammenfassung:

Der in diesem Gutachten ausgewiesene Fahrzeugwert beinhaltet bereits sämtliche marktüblich anzusetzenden Wertabzüge. Insbesondere wurden die dargelegten Minderwerte im Rahmen der Wertermittlung vollständig berücksichtigt. Ein gesonderter Abzug oder eine zusätzliche Berücksichtigung eines Minderwerts ist daher nicht vorzunehmen.

Besichtigung

Beteiligte

Auftraggeber:

Fahrzeugdaten

Amtliches Kennzeichen:	1	FIN:	YARVBYHVMGZ241857
HSN/TSN:	5013 / AOE	Fahrzeugart:	Transporter
Aufbau:	Kasten	Hersteller:	Toyota
Modell:	Proace 1.5 D Meister S/S (EURO 6d)	Erstzulassung:	23.02.2023
Letztzulassung:	13.05.2025	Nächste HU (Hauptuntersuchung):	04.2027
Anzahl Vorbesitzer:	unbekannt	Anzahl Türen:	4
Emissionsgruppe:	Euro 6	Feinstaubplakette:	Grün
Leistung:	88,0 KW	Hubraum:	1.499 ccm
Antriebsart:	Diesel	Antriebskonzept:	Frontantrieb
Getriebeart:	manuell	Laufleistung abgelesen:	124181 Kilometer
Laufleistung geschätzt:	124181 Kilometer	Bemerkung zur Laufleistung:	vom SV angegeben

Farbe außen

Farbe außen:	Icy White	Lackart:	Uni (2 Schicht)
---------------------	-----------	-----------------	-----------------

Farbe und Polsterung innen

Art der Polsterung:	Dark Grey
----------------------------	-----------

Maße und Gewichte

Zulässiges Gesamtgewicht:	2660,0 kg
Leergewicht:	1571,0 kg
Nutzlast:	1089,0 kg

Serienausstattung

3. Bremsleuchte, Airbag Fahrer-/Beifahrerseite, Anti-Blockier-System (ABS), Antriebsart: Frontantrieb, Antriebs-Schlupfregelung (ASR / TRC), Audio-/Radio-Fernbedienung am Lenkrad, Audiosystem: Multimedia Toyota Pro Touch, Außenspiegel elektr. anklappbar, Beifahrerdoppelsitz, Bordcomputer, Bremsassistent, Chromeinfassung für Nebelscheinwerfer, Comfort-Paket, DAB-Tuner (Radioempfang digital), Einparkhilfe vorn und hinten, Elektr. Bremskraftverteilung, Elektron. Stabilitäts-Programm (VSC), Fahrassistenz-System: Berganfahrkontrolle (HAC), Fahrassistenz-System: Müdigkeitserkennungs-Sensor, Fahrassistenz-System: Totwinkel-Assistent (BLIS), Fahrassistenz-System: Verkehrszeichenerkennung (RSA), Gepäck-/Laderaumleuchte, Geschwindigkeits-Begrenzeranlage, Geschwindigkeits-Regelanlage (Tempomat), Getriebe 6-Gang, Handschuhfach mit Kühlfunktion, Heckflügeltüren ohne Verglasung, Innenspiegel abblendbar, Karosserie/Aufbau: Kasten, Komfortsitze, Laderaumtrennwand mit Fenster, Lendenwirbelstütze Sitz vorn links, Lenksäule (Lenkrad) verstellbar, Motor 1,5 Ltr. - 88 kW D-4D, Navigationssystem: Multimedia Toyota Touch Pro, Nebelscheinwerfer, Radstand 3275 mm, Reifendruck-Kontrollsystem, Reserverad in Fahrbereifung, Rußpartikelfilter, Schadstoffarm nach Abgasnorm Euro 6, Schadstoffarm nach Abgasnorm Euro 6d, Scheinwerfer-Reinigungsanlage (SRA), Schiebetür Fahrgast-/Laderaum rechts, Schwellerabdeckung / -verkleidung, Seitenschutzleisten schwarz, Servolenkung elektrisch, Sicht-Paket, Sitz vorn links höhenverstellbar, Sitzausstattung: 3-Sitzer, Stoßfänger mit Chromeinlage, Tagfahrlicht, Toyota Smart Cargo, Verglasung getönt, Wegfahrsperre

Unterlagen

Zulassungsbescheinigung Teil I:	lag in Kopie vor
--	------------------

Bereifung

montierte Bereifung

Bereifung zulässig: Ja

Bereifung verkehrssicher: Ja

Bereifung Zustand: augenscheinlich unauffällig

Achse und Seite	Größe	Reifenhersteller	Reifenart	DOT	Felgenart	Profiltiefe
Vorderachse links	215/65 R 16,0 109/107 R	Rockblade	Winterreifen	-	Stahlfelge	7,0 mm
Vorderachse rechts	215/65 R 16,0 109/107 R	Rockblade	Winterreifen	-	Stahlfelge	7,0 mm
Hinterachse links	215/65 R 16,0 109/107 R	Rockblade	Winterreifen	-	Stahlfelge	7,0 mm
Hinterachse rechts	215/65 R 16,0 109/107 R	Rockblade	Winterreifen	-	Stahlfelge	7,0 mm

Feststellungen

Fahrprobe: nicht durchgeführt

Probelauf: nicht durchgeführt

Bemerkung Probelauf: Motorschaden

Fahrzeugzustand: gereinigt

Sichtverhältnisse: allgemein ausreichend

Fahrbereitschaft: rollfähig

Letzte Inspektion am: 26.09.2025

Letzte Inspektion bei km-Stand: 110352 km

Inspektion: regelmäßig durchgeführt

Zur Begutachtung der Fahrzeugunterseite standen keine technischen Einrichtungen zur Verfügung (z.B. Hebebühne, Hubmittel, Grube o.ä.). Das Fahrzeug konnte daher nur eingeschränkt von unten betrachtet werden.

Allgemeine Angaben zur Begutachtung: Am Fahrzeug wurde eine Lackschichtdickenmessung vorgenommen. Hierbei wurden 3-5 Messungen pro messbarem Bauteil durchgeführt. Im Punkt „Lackschichtdickenmessung/-prüfung“ aufgeführte Positionen dokumentieren seitens des Sachverständigen Auffälligkeiten/Unregelmäßigkeiten. Nicht aufgeführten Bauteile weisen keine Unregelmäßigkeiten im Bereich der Lackschichtdicke auf.

Zubehör

Bezeichnung Zubehör	Aussage/Feststellung	Anzahl	Bemerkung
2. Reifensatz	fehlt		
HU-Prüfbericht	vorhanden		
Borddokumente	vorhanden		
Wartungsnachweis	vorhanden		
Zulassungsbescheinigung Teil I	fehlt		Fahrzeug abgemeldet
Funkschlüssel	vorhanden	2	

Details zur Beschädigung

Felgen / Bereifung

Fahrzeugzubehör, 2. Reifensatz, fehlt, prüfen - Kostenerweiterung möglich

Mechanik / Motorraum

Motor, Motor, beschädigt, prüfen - Kostenerweiterung möglich

Innenraum / Kofferraum

Innenraum, Heckflügeltürverkleidung links, gebrochen, erneuern

Karosserie

linke Seite, Seitenwand links, Dellen, Smart Repair

rechte Seite, Seitenteil hinten rechts, Dellen, Smart Repair

Lackierung

Fahrzeugheck, Stoßfänger hinten, Kratzer, akzeptierter Schaden

Allgemeinzustand

Systeme, Batterie, defekt, erneuern

Schlusswort

Hinweis zum Bearbeiter:

Die Besichtigung erfolgte durch den Unterzeichner.

Die nachfolgende Fertigstellung der angezeigten Dienstleistung erfolgte zu einem späteren Zeitpunkt durch einen Mitarbeiter des Schadensqualitätszentrums der TÜV Rheinland Group.

Die Dienstleistung "Minderwertbericht" wurde durch den Sachverständigen unparteiisch, nach bestem Wissen und Gewissen erstellt.

Sachverständiger für Kraftfahrzeugschäden und -bewertungen

Duisburg, den 04.06.2026

Das Dokument umfasst 6 Seiten und 24 Lichtbilder in einer Lichtbildanlage.

Das Dokument wurde elektronisch erstellt und unterzeichnet.

Lichtbildanlage

Die Lichtbildanlage enthält 24 Fotos

Dokumentnummer: 1921689

Amtliches Kennzeichen:

Fahrzeugidentifikationsnummer: YARVBYHVMGZ241857



Bild 1: Frontdiagonale links



Bild 2: Heckdiagonale rechts



Bild 3: VIN, Fahrgestellnummer



Bild 4: Tacho

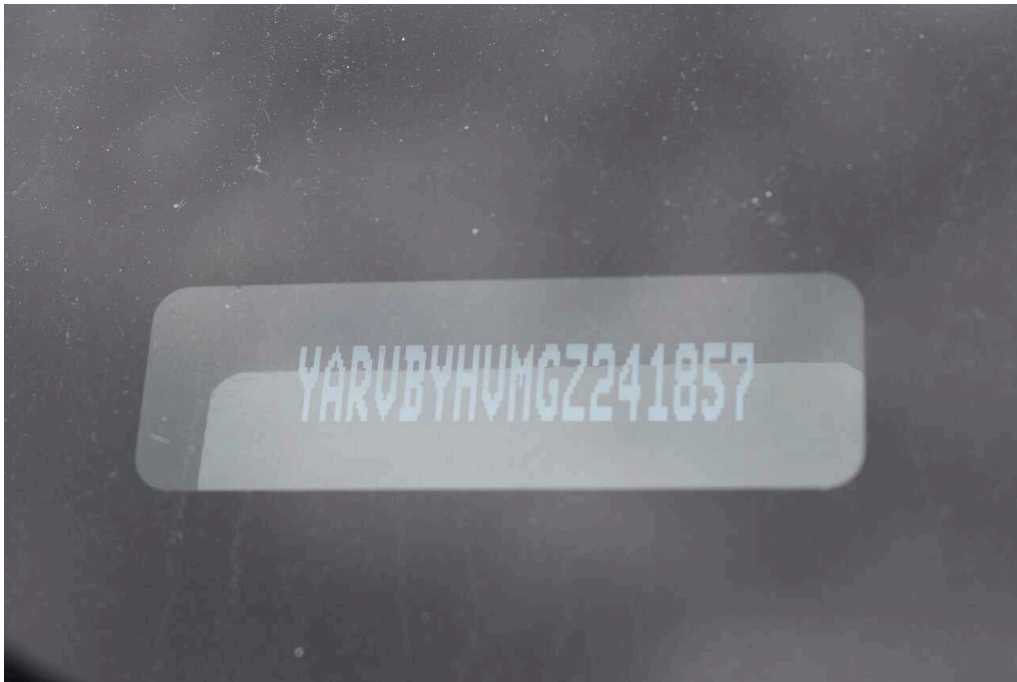

Bild 5: Innenraum vorne



Bild 6: Armaturenbrett



Bild 7: Innenraum hinten



Bild 8: Kofferraum



Bild 9: Dach
Dach



Bild 10: Motorraum



Bild 11: Schlüssel/Borddokumente



Bild 12: Servicedokumente

23.02.2023	5013	AOE001844	2	01	88	/3500	160
N1	BB		4959-4959			1920	
YARVBYHVMGZ241857	0		1899-1940			1662-1879	
TOYOTA			-	80		-	
V			171	2695		2695	
B			1500	1500		-	
YHVM-BZF01C(1W)			1500	1500		-	
			80	2625		68	
PROACE			2000	750		3	
TOYOTA EUROPE (B)			215/65 R16C 106T				
Fz.z.Gü.bef. b. 3,5 t			215/65 R16C 106T				
Van							
715/2007*2018/1832AQ						- / -	
EURO6;WLTP;AQ;PI/CI; N1 II			e2*2007/46*0538*20				
Diesel			28.01.22		K	GS894339	
0002	36AQ	1499					

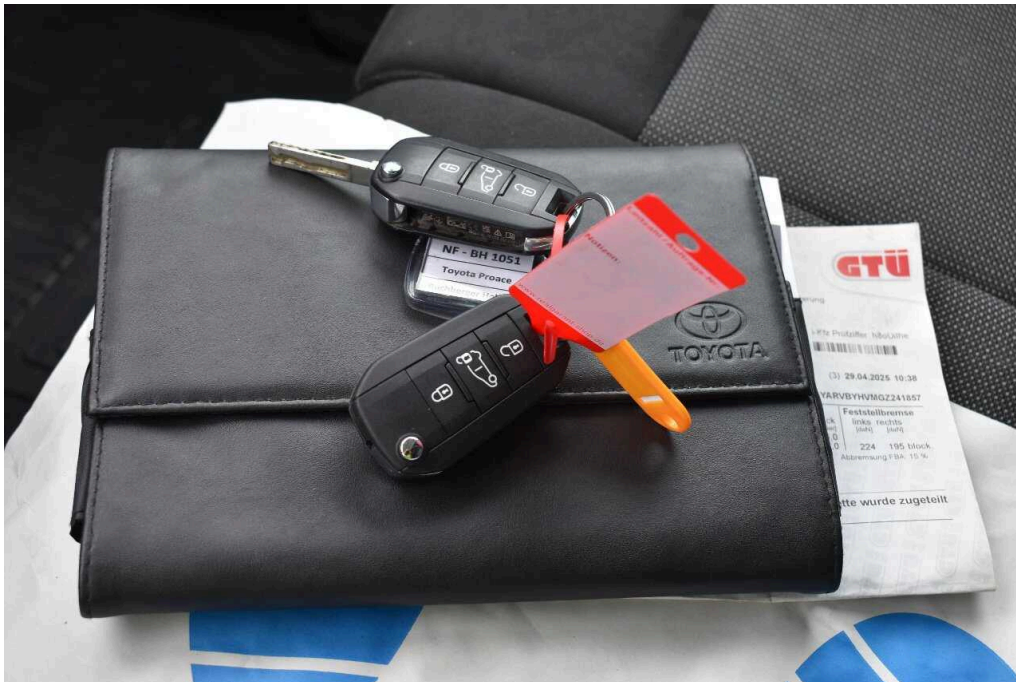
Bild 13: Zulassungsbescheinigung Teil I

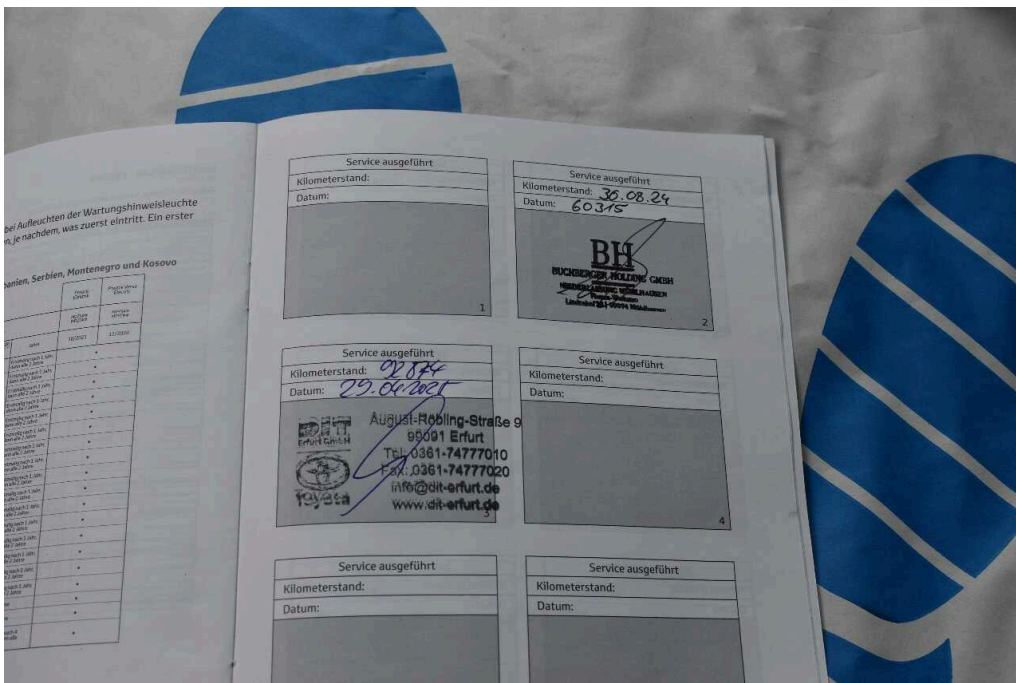

Bild 14
Motor Motor beschädigt



Bild 15
Innenraum Heckflügeltürverkleidung links gebrochen



Bild 16
Innenraum Heckflügeltürverkleidung links gebrochen



Bild 17
linke Seite Seitenwand links Dellen



Bild 18
linke Seite Seitenwand links Dellen



Bild 19
linke Seite Seitenwand links Dellen



Bild 20
Fahrzeugheck Stoßfänger hinten Kratzer

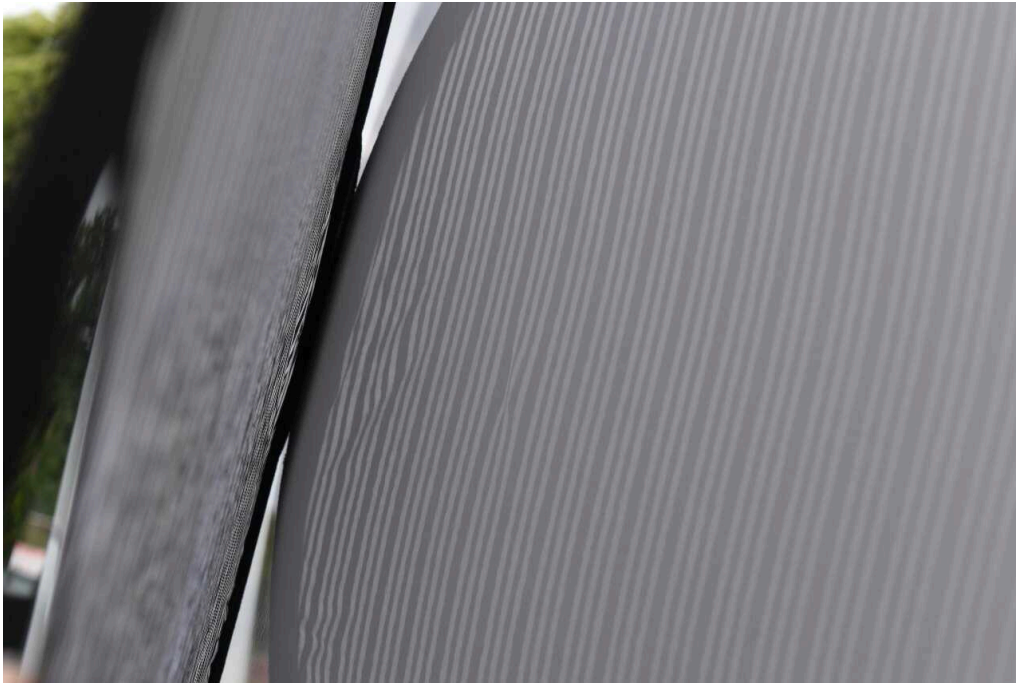

Bild 21
Fahrzeugheck Stoßfänger hinten Kratzer



Bild 22
rechte Seite Seitenteil hinten rechts Dellen



Bild 23
rechte Seite Seitenteil hinten rechts Dellen

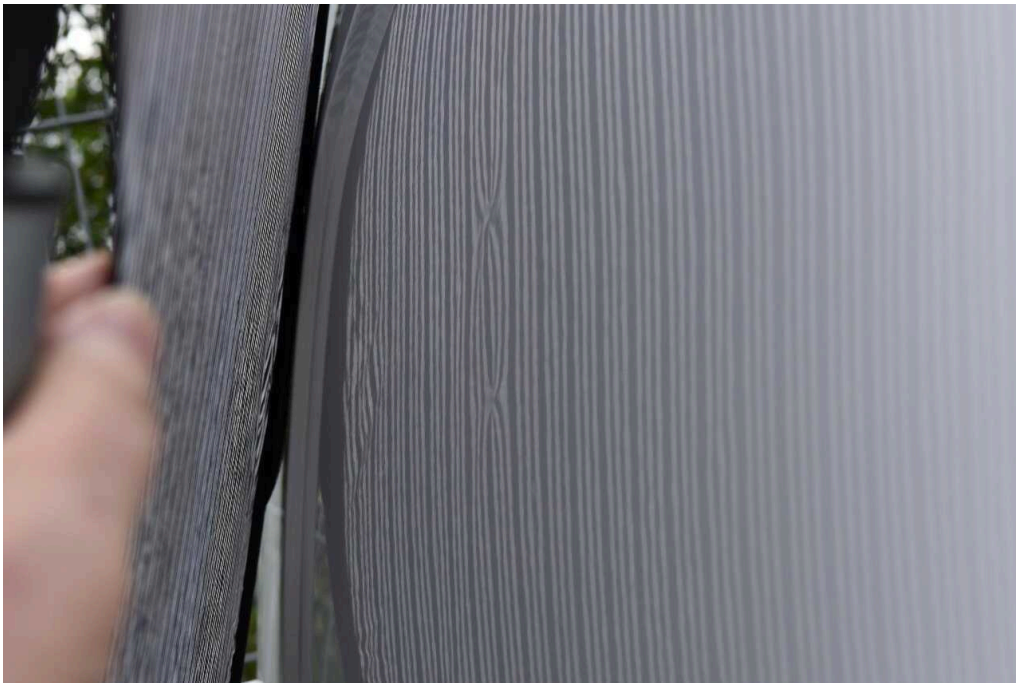

Bild 24
rechte Seite Seitenteil hinten rechts Dellen