

INFORME CONTROL VEHÍCULO



17 de marzo de 2026

Nº Expediente: 3426366080

Nº Revisión: WTWS_614020

Página: 1 de 1

DATOS DEL VEHÍCULO

MATRÍCULA:	1792-MDS	Nº CHASIS:	WFOJXXGAHJNB71543
KILOMETROS:	110911	MARCA:	FORD
F. PERITACIÓN:	17/03/2026	MODELO:	FIESTA 1.0 ECOBOOST MHEV 92KW(125CV)
Seguro:	SI		

DATOS DE LA INSTALACIÓN

INSTALACIÓN:	CAMPA CEVA MEJORADA PROFESIONAL	FECHA DE ENTRADA:	17/03/2026
DIRECCIÓN:	Antigua carretera de san Fernando, km	PERSONA CONTACTO:	WTWS_6058
LOCALIDAD:	MEJORADA DEL CAMPO	TELEFONO/E-MAIL:	-

VERIFICACIÓN DE ELEMENTOS

Nº LLAVES:	2	KIT ANTIPINCHAZOS:	NO	RUEDA REPUESTO:	SI
LIBRO MANTENIMIENTO:	SI	Navegador GPS:	NO TIENE		
Neumático RunFlat:	NO	Vehículo eléctrico híbrido:	NO	Falta Cable carga Rápida:	NO
Falta Cable 220/230:	NO	Neumático Invierno:	NO		

PERSONALIZACIÓN DEL VEHÍCULO

1 VEHÍCULO SIN PERSONALIZACIÓN

RESUMEN DE LA VALORACIÓN PERICIAL

Concepto	Importe
Daños Generales	741,98 €
Daños Interiores	0 €
Total Valoración	741,98 €

VALORACIÓN ELEMENTOS DE INTERIOR

Referencia	Código	Descripción	Unidades	Precio Unidad	Descuento	Importe Total
------------	--------	-------------	----------	---------------	-----------	---------------

No existen elementos de interior en la valoración de daños

OBSERVACIONES

Nº Valoración	CMA_614020	Marca - Modelo	FORD FIESTA (HF/HG/HJ) 3/5P (17-23)		
Fecha Alta	17/03/2026 20:18:36	CUM	FR05001	Origen	VinQuery
F.Cálculo/Modif.	17/03/2026 20:21:10	Matrícula	1792-MDS		
Código Usuario	CLAIMS MANAGEMENT ADMINISTRATOR, S.L. - USUCAMPA - GTESTIMATE	VIN	WF0JXXGAHJNB71543		

Atributos de la Valoración

Estado	Abierta	Referencia	WTWS_614020
--------	---------	------------	-------------

Atributos vehículo

Kilómetros	110.911
------------	---------

Equipamiento

VIN Query

ESPAÑA ESPAÑA - MKT431	BERLINA 5 PUERTAS
FECHA FABRICACIÓN 28/09/2022	MANUAL 6 VELOCIDADES - 6MX65
ACABADO TECNICO SERIE 32	ADAS S/ASISTENTE ANGULO MUERTO - HLLAA5
SUSPENSION DEPORTIVA	NEUMATICOS 205/45 R 17..V
LLANTAS REP 5.5JX14"	INYECCION MULTIPUNTO 999CC 92KW (125) - B7JA/B7JB
REFRIGERACION RADIADOR C/TRAMPILLA AIRE	EQUIPO ELECTRICO SISTEMA AYUDA HIBRIDO
EQUIPO ELECTRICO SISTEMA STOP & START	CLIMATIZACIÓN CLIMATIZADOR
ASIENTOS 3 REPOSACABEZAS TRASEROS	ASIENTOS DL C/REG MANUAL 4 VIAS
ASIENTOS REPOSABRAZOS DL CENTRAL	VOLANTE Y MANDOS POMO PALANCA SPORT
INSTRUMENTACION PUERTAS ELEVALUNAS ELECTRICOS DL/TR	INSTRUMENTACION PUERTAS APERTURA AUT PUERTAS/ARRANQUE
SEGURIDAD DESACTIVACION AIRBAG ACOMPAÑANTE	SEGURIDAD AIRBAG COND/ACOMP/LAT/CORTINA
AUDIO/MULTIMEDIA NAVEGADOR C/PANTALLA TACTIL	AUDIO/MULTIMEDIA RADIO DIGITAL DAB
AUDIO/MULTIMEDIA SISTEMA SONIDO 6 ALTAVOCES	ADAS ASISTENTE CAMBIO CARRIL
INSTRUMENTACION CONSOLA SISTEMA CONTROL PRESION NEUMATICOS	ADAS SISTEMA RECONOCIMIENTO SEÑALES TRAFICO
ACCESORIOS SISTEMA ARRANQUE SIN LLAVE	VOLANTE Y MANDOS MANDOS DE RADIO EN VOLANTE
RETROVISORES EXT ELECTRICO - BSHA60	COLOR EXTERIOR S/PINTURA ESPECIAL - AB7AA5
COLOR EXTERIOR AZUL CROMO - PN4FT0	LUCES FAROS DL NIVEL 5 - JBBBH0
GENERALES REJILLA DL COLOR CARROCERIA - B2LAR0	GENERALES PARAGOLPES C/REJILLA - CLFBB0
EMBELLECEDORES PARAGOLPES TR DEPORTIVO	CRISTALES LUNAS TINTADAS - B2GAE0
CRISTALES PARABRISAS C/SISTEMA ANTIHIELO	ADAS SISTEMA APARCAMIENTO ASISTIDO TRASERO
POSICION DEL VOLANTE VEHICULO CON VOLANTE A LA IZQUIERDA	

Automático

INTERVALOS SERVICIO INSPECCION KILOMETROS

Piezas









Código	Descripción	Uds.	Precio(€)	I/D	I/D%	Total(€)
2002542	Antena	1,00	17,45			17,45

Mano de obra

Código	Descripción	Uds.	Precio(€)	I/D	I/D%	Total(€)
T1 383641	Sustituir Antena	0,10 h	25,00			2,50
NI TC1	Puesta a disposición del vehículo					
T2 GtT70010	Reparar Capó dl	2,00 h	25,00			50,00
T2 GtTRC005	Reparar llanta DD aluminio	0,00 h	0,00			45,00
T2 GtTRC006	Reparar llanta TI aluminio	0,00 h	0,00			45,00
T2 GtTRC007	Reparar llanta T Daluminio	0,00 h	0,00			45,00
T2 GtTRC004	Reparar llanta aluminio DI	0,00 h	0,00			45,00
T2 TC1	Puesta a disposición del vehículo	0,10 h	25,00			2,50
+ 383641	Sustituir Antena					

Nº Valoración	CMA_614020	Marca - Modelo	FORD FIESTA (HF/HG/HJ) 3/5P (17-23)		
Fecha Alta	17/03/2026 20:18:36	CUM	FR05001	Origen	VinQuery
F.Cálculo/Modif.	17/03/2026 20:21:10	Matrícula	1792-MDS		
Código Usuario	CLAIMS MANAGEMENT ADMINISTRATOR, S.L. - USUCAMPA - GTESTIMATE	VIN	WF0JXXGAHJNB71543		

Pintura

Código	Descripción	Uds.	Precio(€)	I/D	I/D%	Total(€)
CHAPA						
 GtP7401L	Puerta dl iz Reparación (S=0) (L=0)					
 GtP7801L	Puerta tr iz Reparación (S=0) (L=0)					
 GtP84010	Portón tr Reparación (S=0) (L=0)					
 GtP9050R	Aleta tr dr Reparación (S=0) (L=0)					
 GtP7801R	Puerta tr dr Reparación (S=0) (L=0)					
 GtP7401R	Puerta dl dr Reparación (S=0) (L=0)					
 GtP70010	Capó dl Reparación (S=0) (L=0)					
PLASTICO						
 GtP81050	Paragolpes tr Reparación (S=0) (L=0) Color Carrocería Completo					
 GtP69050	Paragolpes dl Reparación (S=0) (L=0) Color Carrocería Completo					

Nº Valoración	CMA_614020	Marca - Modelo	FORD FIESTA (HF/HG/HJ) 3/5P (17-23)		
Fecha Alta	17/03/2026 20:18:36	CUM	FR05001	Origen	VinQuery
F.Cálculo/Modif.	17/03/2026 20:21:10	Matrícula	1792-MDS		
Código Usuario	CLAIMS MANAGEMENT ADMINISTRATOR, S.L. - USUCAMPA - GTESTIMATE	VIN	WF0JXXGAHJNB71543		

Resumen





Piezas		Mano de obra		Pintura	
Fecha tarifa	02/03/2026	Total I/D MO	0,00 €	Total I/D MO Pintura	0,00 €
Total I/D Piezas	0,00 €	Subtotal Importe MO	180,00 €	Subtotal Importe MO	0,00 €
Subtotal	17,45 €	Subtotal Horas MO	55,00 €	Subtotal Horas MO	170,00 €
Pequeño Material (0,00%)	0,00 €	Total sin descuentos (2,20 h)	235,00 €	Subtotal M.O. (6,80 h)	170,00 €
Material anticorrosivo	0,00 €	Descuento sobre total MO (0,00%)	0,00 €	Descuento sobre MO (0,00%)	0,00 €
Material pintado de bajos	0,00 €	Total	235,00 €	Total mano de obra	170,00 €
Coste envío recambios	0,00 €			Total I/D Material Pintura	0,00 €
Total sin descuentos	17,45 €			Subtotal material	324,76 €
Dto. sobre total piezas (30,00%)	5,24 €			Dto. sobre material (0,00%)	0,00 €
Total	12,21 €			Total del material	324,76 €
				Total sin descuentos	494,76 €
				Descuento sobre total Pintura (0,00%)	0,00 €
				Total	494,76 €

Sistema de pintura: Centro Zaragoza
Tipo de pintura: Bicapa

Nº colores 1

Total					
Fijo franquicia	0,00 €	Total piezas	12,21 €	Dto. sobre el total (0,00%)	0,00 €
Porcentaje franquicia	0,00%	Total mano de obra	235,00 €	Total Tasas reciclado residuos	0,00 €
Val. max. franquicia	0,00 €	Total pintura	494,76 €	Base del impuesto	741,97 €
Val. min. franquicia	0,00 €	SubTotal	741,97 €	IVA (21%)	155,81 €
Total Franquicia	0,00 €	Total Varios	0,00 €	Total sin franquicia	897,78 €
				Total	897,78 €

Sistema de pintura Centro Zaragoza. Coste de materiales basado en los distintos precios comunicados por los fabricantes, estando sujeto a negociación y acuerdo particular.

NOTAS  Manual  No Actualizada  Sin Precio  Documentado por GT Motive  Pieza pre pintada
± Aproximada | Incluida NI No Incluida C Condicionada por + Lanzada por - Solapada por

Reportaje Fotográfico

Nº Valoración	CMA_614020	Marca - Modelo	FORD FIESTA (HF/HG/HJ) 3/5P (17-23)		
Fecha Alta	17/03/2026 20:18:36	CUM	FR05001	Origen	VinQuery
F.Cálculo/Modif.	17/03/2026 20:21:10	Matrícula	1792-MDS		
Código Usuario	CLAIMS MANAGEMENT ADMINISTRATOR, S.L. - USUCAMPA - GTESTIMATE	VIN	WF0JXXGAHJNB71543		

Equipamiento

VIN Query

ESPAÑA ESPAÑA - MKT431
 FECHA FABRICACIÓN 28/09/2022
 ACABADO TECNICO SERIE 32
 SUSPENSION DEPORTIVA
 LLANTAS REP 5.5JX14"
 REFRIGERACION RADIADOR C/TRAMPILLA AIRE
 EQUIPO ELECTRICO SISTEMA STOP & START
 ASIENTOS 3 REPOSACABEZAS TRASEROS
 ASIENTOS REPOSABRAZOS DL CENTRAL
 INSTRUMENTACION PUERTAS ELEVALUNAS ELECTRICOS DL/TR
 SEGURIDAD DESACTIVACION AIRBAG ACOMPAÑANTE
 AUDIO/MULTIMEDIA NAVEGADOR C/PANTALLA TACTIL
 AUDIO/MULTIMEDIA SISTEMA SONIDO 6 ALTAVOCES
 INSTRUMENTACION CONSOLA SISTEMA CONTROL PRESION NEUMATICOS
 ACCESORIOS SISTEMA ARRANQUE SIN LLAVE
 RETROVISORES EXT ELECTRICO - BSHA60
 COLOR EXTERIOR AZUL CROMO - PN4FT0
 GENERALES REJILLA DL COLOR CARROCERIA - B2LAR0
 EMBELLECEDORES PARAGOLPES TR DEPORTIVO
 CRISTALES PARABRISAS C/SISTEMA ANTIHIELO
 POSICION DEL VOLANTE VEHICULO CON VOLANTE A LA IZQUIERDA

BERLINA 5 PUERTAS
 MANUAL 6 VELOCIDADES - 6MX65
 ADAS S/ASISTENTE ANGULO MUERTO - HLLAA5
 NEUMATICOS 205/45 R 17..V
 INYECCION MULTIPUNTO 999CC 92KW (125) - B7JA/B7JB
 EQUIPO ELECTRICO SISTEMA AYUDA HIBRIDO
 CLIMATIZACIÓN CLIMATIZADOR
 ASIENTOS DL C/REG MANUAL 4 VIAS
 VOLANTE Y MANDOS POMO PALANCA SPORT
 INSTRUMENTACION PUERTAS APERTURA AUT PUERTAS/ARRANQUE
 SEGURIDAD AIRBAG COND/ACOMP/LAT/CORTINA
 AUDIO/MULTIMEDIA RADIO DIGITAL DAB
 ADAS ASISTENTE CAMBIO CARRIL
 ADAS SISTEMA RECONOCIMIENTO SEÑALES TRAFICO
 VOLANTE Y MANDOS MANDOS DE RADIO EN VOLANTE
 COLOR EXTERIOR S/PINTURA ESPECIAL - AB7AA5
 LUCES FAROS DL NIVEL 5 - JBBB0
 GENERALES PARAGOLPES C/REJILLA - CLFBB0
 CRISTALES LUNAS TINTADAS - B2GAE0
 ADAS SISTEMA APARCAMIENTO ASISTIDO TRASERO

Automático

INTERVALOS SERVICIO INSPECCION KILOMETROS

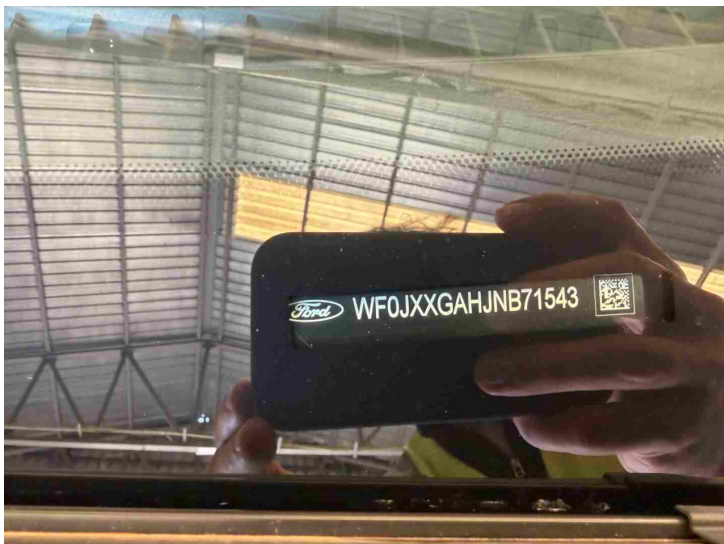

Reportaje Fotográfico

Nº Valoración	CMA_614020	Marca - Modelo	FORD FIESTA (HF/HG/HJ) 3/5P (17-23)		
Fecha Alta	17/03/2026 20:18:36	CUM	FR05001	Origen	VinQuery
F.Cálculo/Modif.	17/03/2026 20:21:10	Matrícula	1792-MDS		
Código Usuario	CLAIMS MANAGEMENT ADMINISTRATOR, S.L. - USUCAMPA - GTESTIMATE	VIN	WF0JXXGAHJNB71543		

IMG_8410.JPG

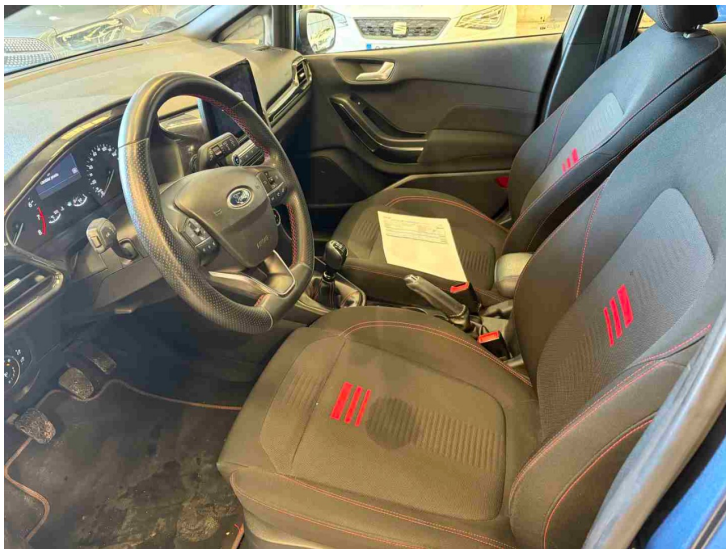

IMG_8412.JPG

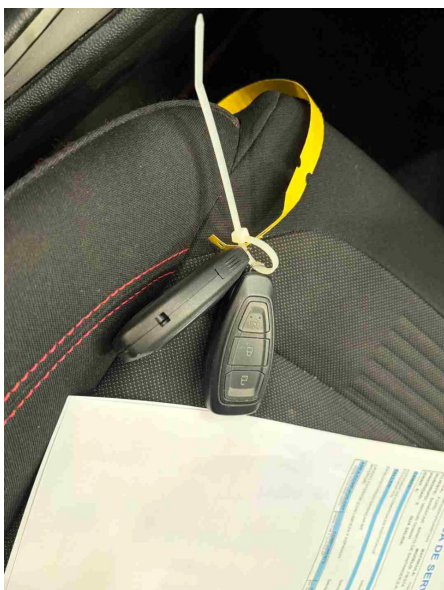

IMG_8414.JPG

IMG_8411.JPG

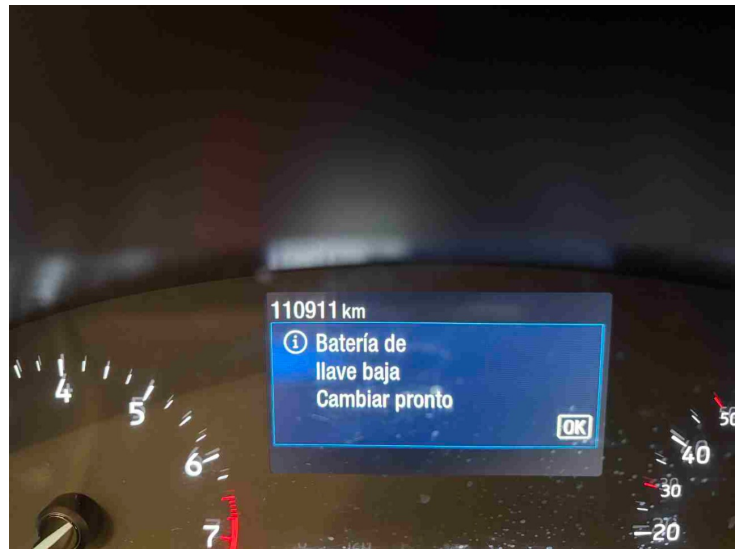

IMG_8413.JPG



IMG_8415.JPG

Reportaje Fotográfico

Nº Valoración	CMA_614020	Marca - Modelo	FORD FIESTA (HF/HG/HJ) 3/5P (17-23)		
Fecha Alta	17/03/2026 20:18:36	CUM	FR05001	Origen	VinQuery
F.Cálculo/Modif.	17/03/2026 20:21:10	Matrícula	1792-MDS		
Código Usuario	CLAIMS MANAGEMENT ADMINISTRATOR, S.L. - USUCAMPA - GTESTIMATE	VIN	WF0JXXGAHJNB71543		

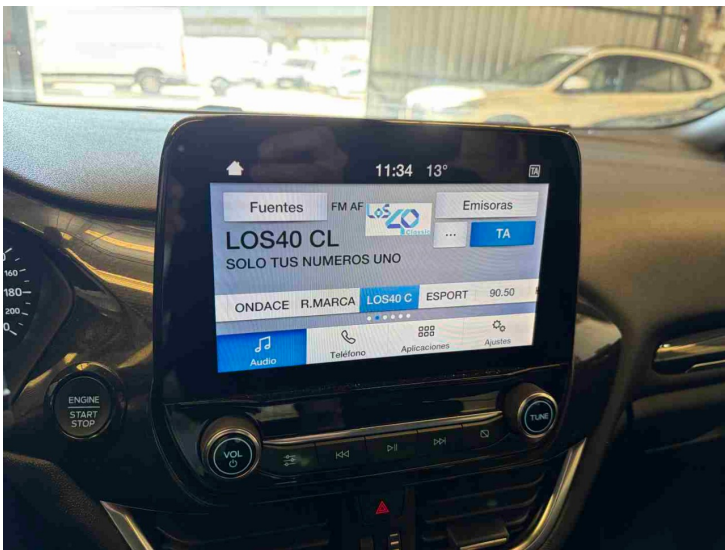

IMG_8416.JPG



IMG_8417.JPG

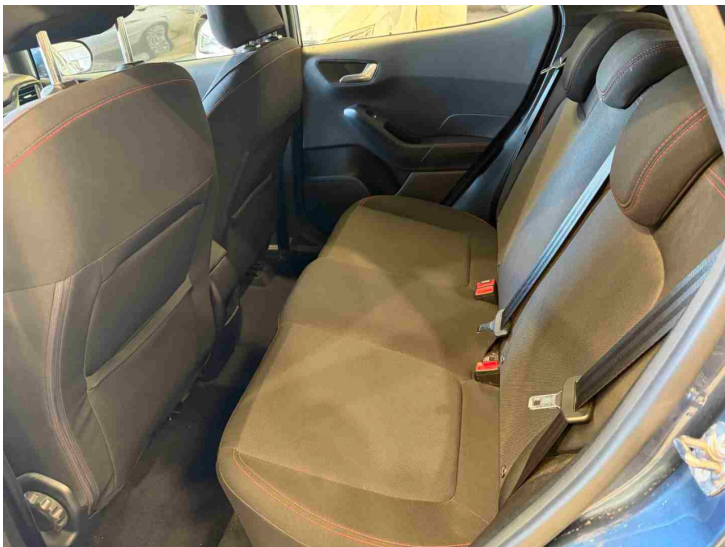

IMG_8418.JPG

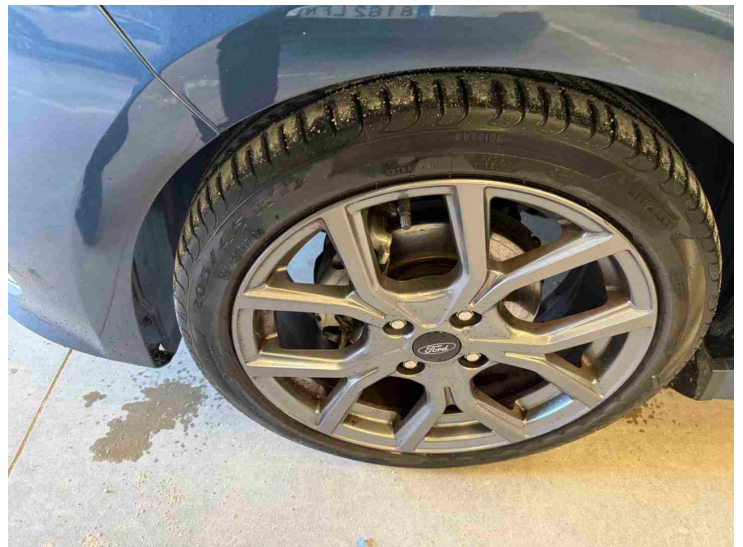

IMG_8409.JPG

Reportaje Fotográfico

Nº Valoración	CMA_614020	Marca - Modelo	FORD FIESTA (HF/HG/HJ) 3/5P (17-23)		
Fecha Alta	17/03/2026 20:18:36	CUM	FR05001	Origen	VinQuery
F.Cálculo/Modif.	17/03/2026 20:21:10	Matrícula	1792-MDS		
Código Usuario	CLAIMS MANAGEMENT ADMINISTRATOR, S.L. - USUCAMPA - GTESTIMATE	VIN	WF0JXXGAHJNB71543		

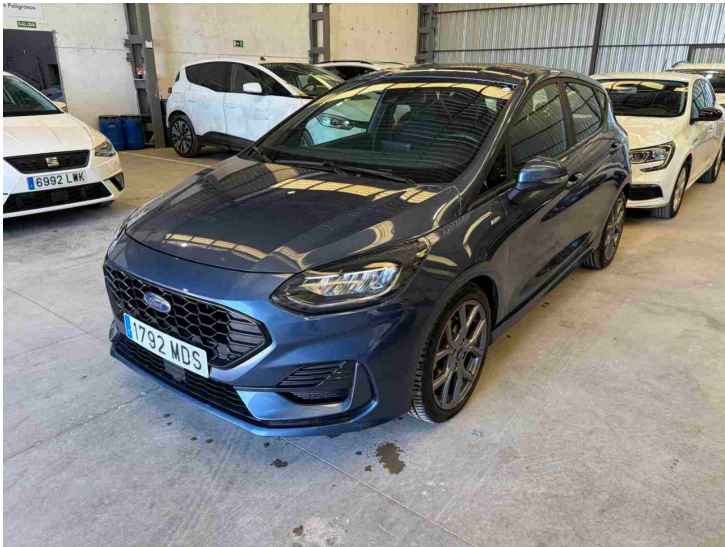

IMG_8408.JPG



IMG_8419.JPG

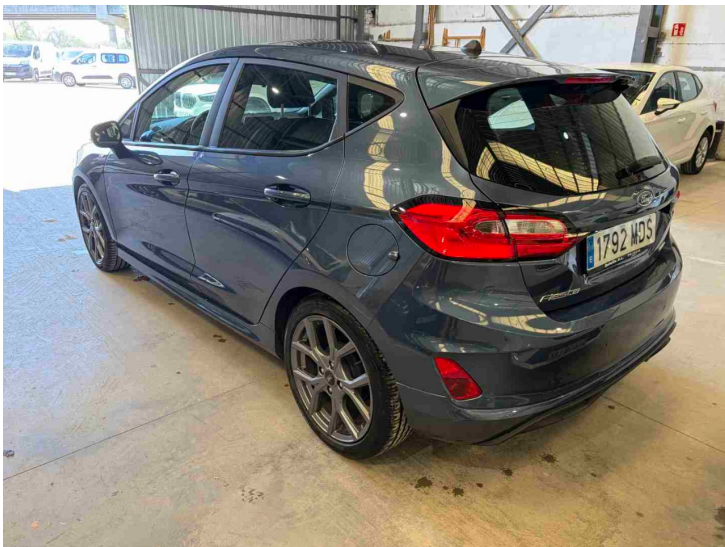

IMG_8420.JPG

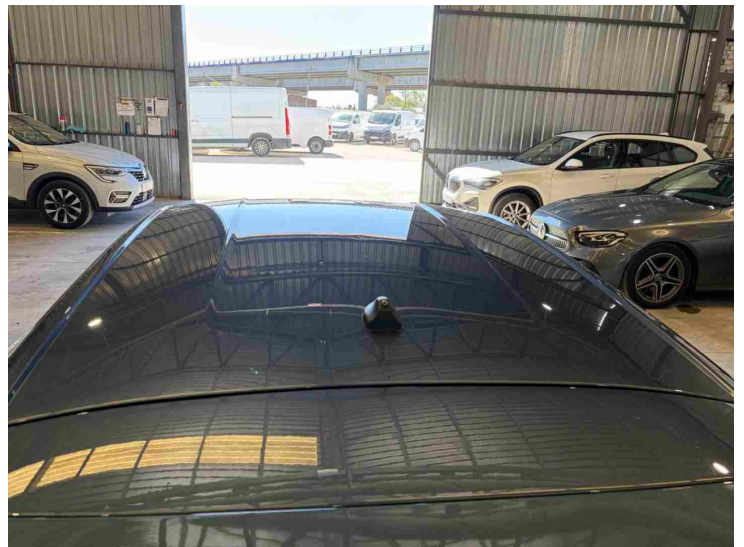

IMG_8421.JPG

Reportaje Fotográfico

Nº Valoración	CMA_614020	Marca - Modelo	FORD FIESTA (HF/HG/HJ) 3/5P (17-23)		
Fecha Alta	17/03/2026 20:18:36	CUM	FR05001	Origen	VinQuery
F.Cálculo/Modif.	17/03/2026 20:21:10	Matrícula	1792-MDS		
Código Usuario	CLAIMS MANAGEMENT ADMINISTRATOR, S.L. - USUCAMPA - GTESTIMATE	VIN	WF0JXXGAHJNB71543		



IMG_8422.JPG



IMG_8423.JPG

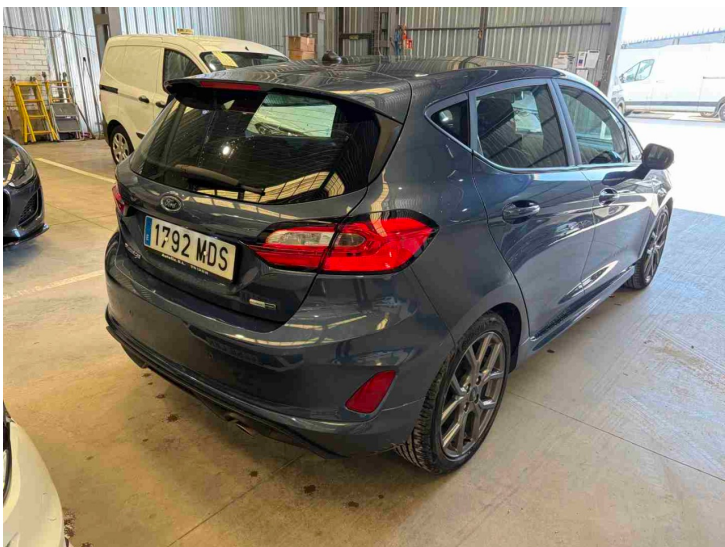

IMG_8424.JPG

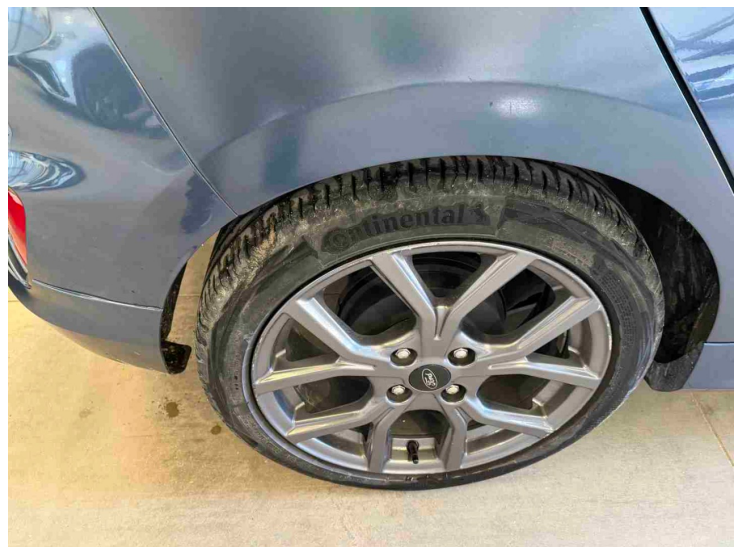

IMG_8425.JPG

Reportaje Fotográfico

Nº Valoración	CMA_614020	Marca - Modelo	FORD FIESTA (HF/HG/HJ) 3/5P (17-23)		
Fecha Alta	17/03/2026 20:18:36	CUM	FR05001	Origen	VinQuery
F.Cálculo/Modif.	17/03/2026 20:21:10	Matrícula	1792-MDS		
Código Usuario	CLAIMS MANAGEMENT ADMINISTRATOR, S.L. - USUCAMPA - GTESTIMATE	VIN	WF0JXXGAHJNB71543		



IMG_8426.JPG

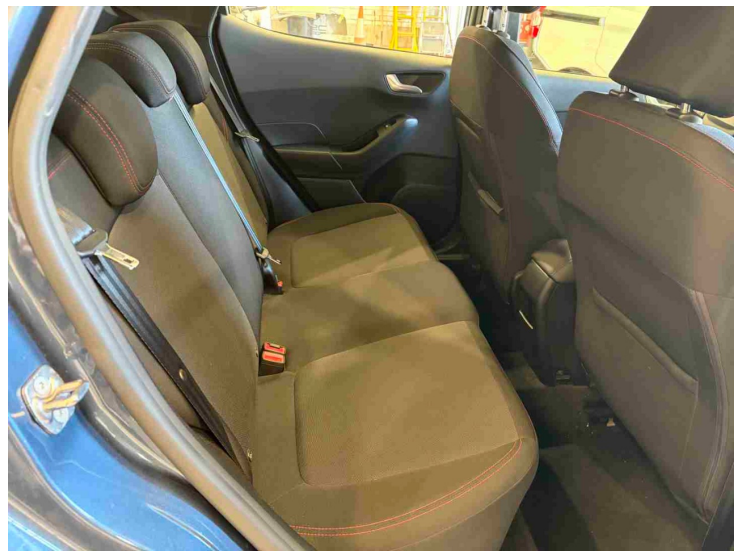

IMG_8427.JPG



IMG_8428.JPG

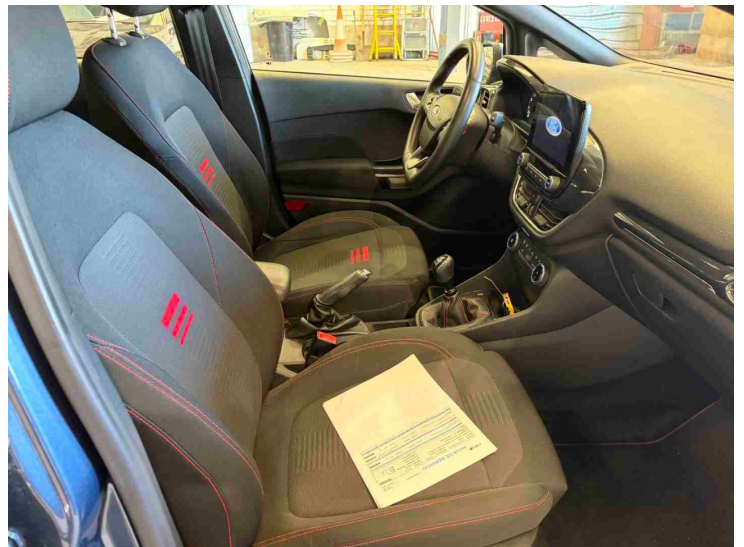

IMG_8429.JPG

Reportaje Fotográfico

Nº Valoración	CMA_614020	Marca - Modelo	FORD FIESTA (HF/HG/HJ) 3/5P (17-23)		
Fecha Alta	17/03/2026 20:18:36	CUM	FR05001	Origen	VinQuery
F.Cálculo/Modif.	17/03/2026 20:21:10	Matrícula	1792-MDS		
Código Usuario	CLAIMS MANAGEMENT ADMINISTRATOR, S.L. - USUCAMPA - GTESTIMATE	VIN	WF0JXXGAHJNB71543		



IMG_8430.JPG



IMG_8431.JPG

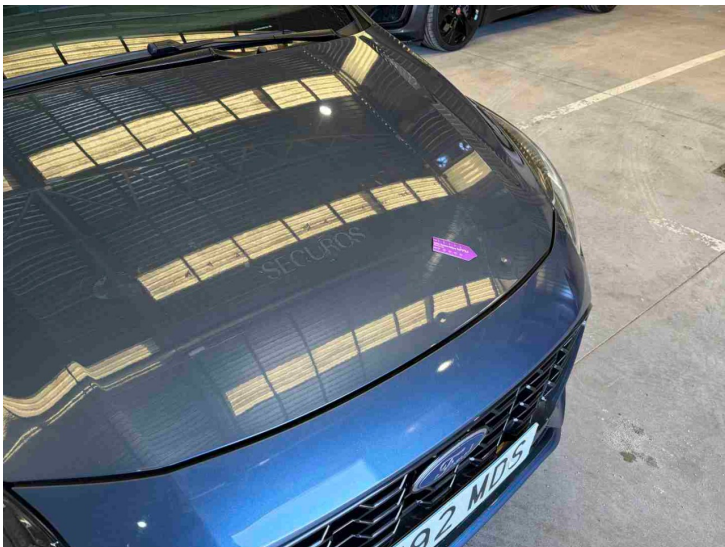

IMG_8432.JPG

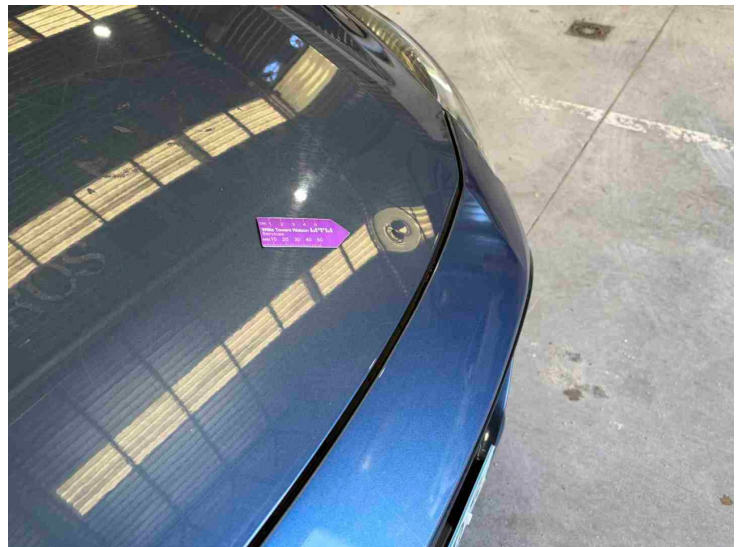

IMG_8433.JPG

Reportaje Fotográfico

Nº Valoración	CMA_614020	Marca - Modelo	FORD FIESTA (HF/HG/HJ) 3/5P (17-23)		
Fecha Alta	17/03/2026 20:18:36	CUM	FR05001	Origen	VinQuery
F.Cálculo/Modif.	17/03/2026 20:21:10	Matrícula	1792-MDS		
Código Usuario	CLAIMS MANAGEMENT ADMINISTRATOR, S.L. - USUCAMPA - GTESTIMATE	VIN	WF0JXXGAHJNB71543		

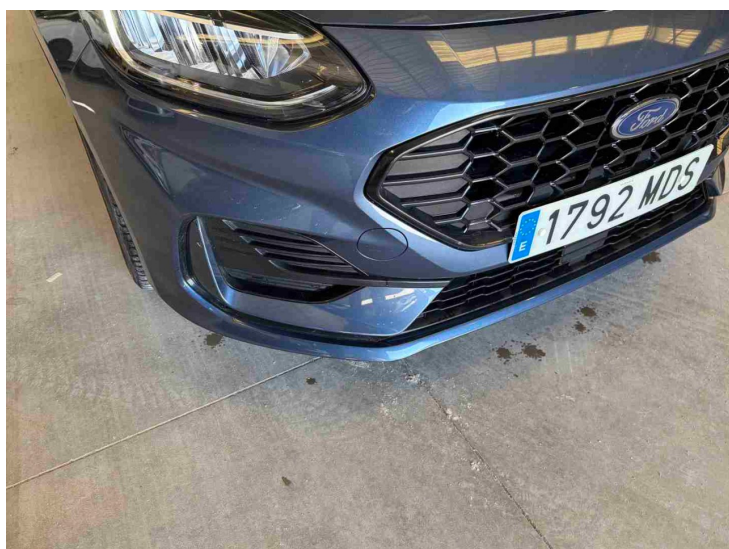

IMG_8434.JPG

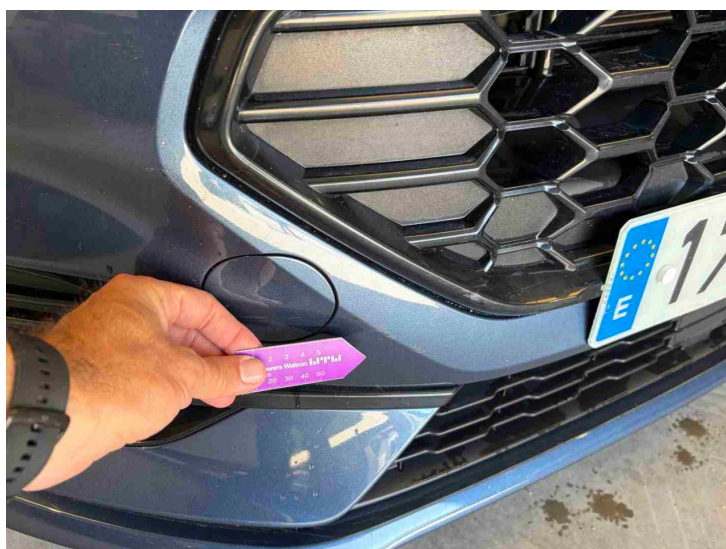

IMG_8435.JPG

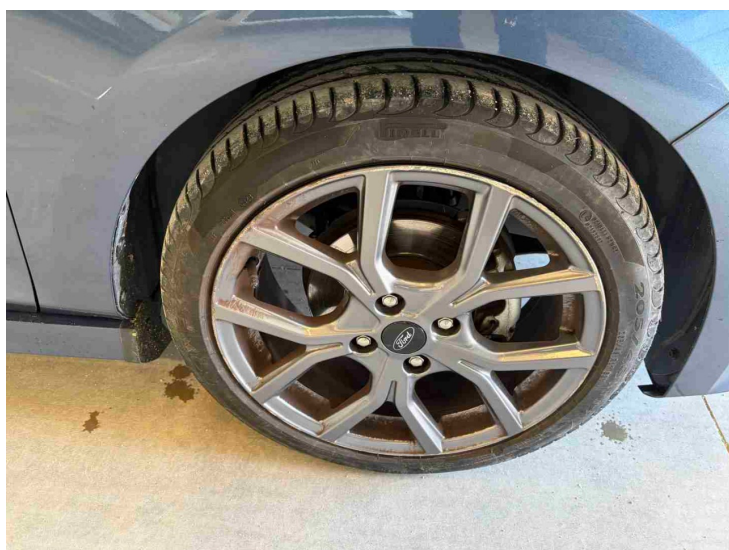

IMG_8436.JPG

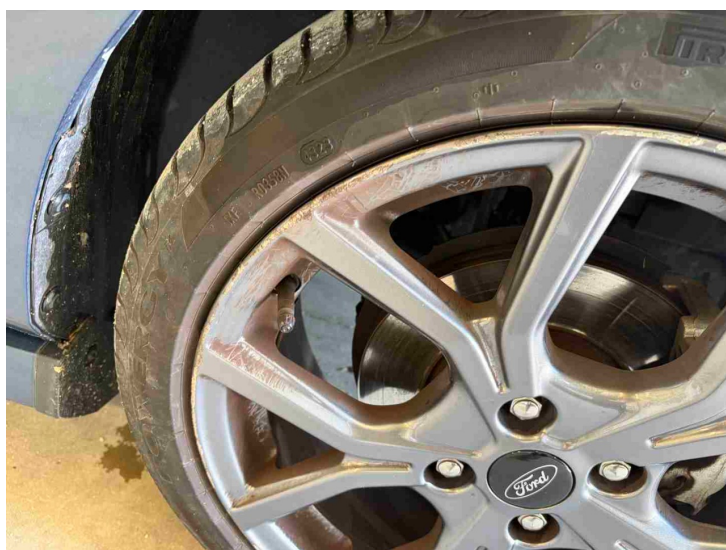

IMG_8437.JPG

Reportaje Fotográfico

Nº Valoración	CMA_614020	Marca - Modelo	FORD FIESTA (HF/HG/HJ) 3/5P (17-23)		
Fecha Alta	17/03/2026 20:18:36	CUM	FR05001	Origen	VinQuery
F.Cálculo/Modif.	17/03/2026 20:21:10	Matrícula	1792-MDS		
Código Usuario	CLAIMS MANAGEMENT ADMINISTRATOR, S.L. - USUCAMPA - GTESTIMATE	VIN	WF0JXXGAHJNB71543		

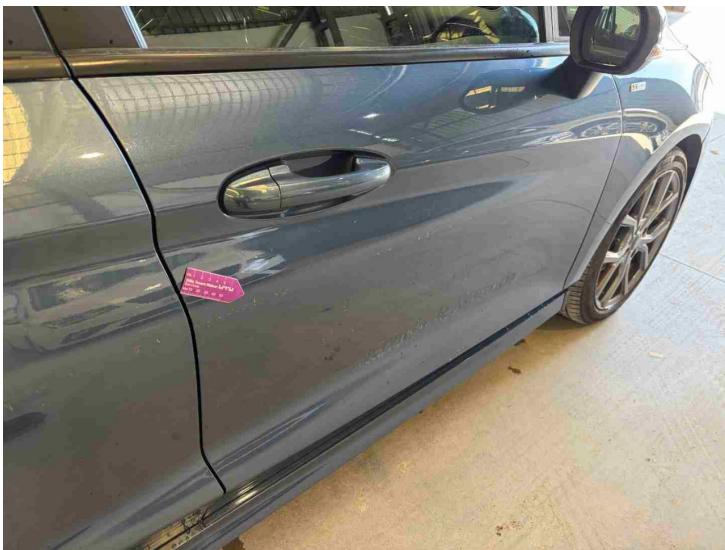

IMG_8438.JPG

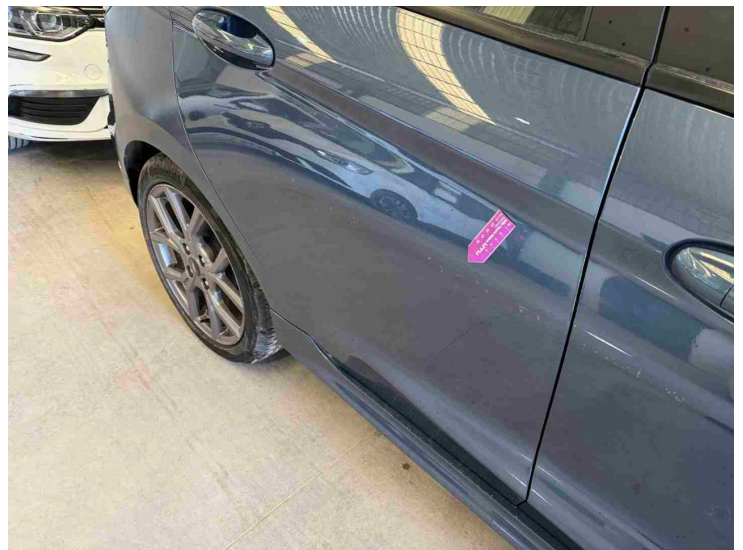

IMG_8439.JPG

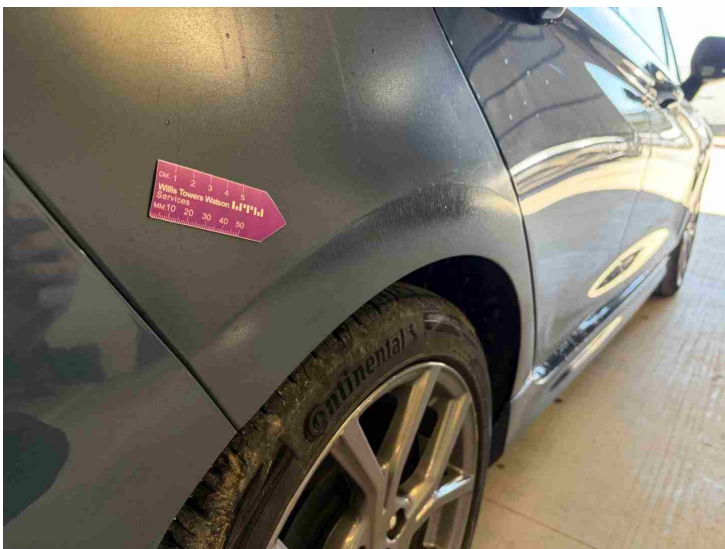

IMG_8440.JPG

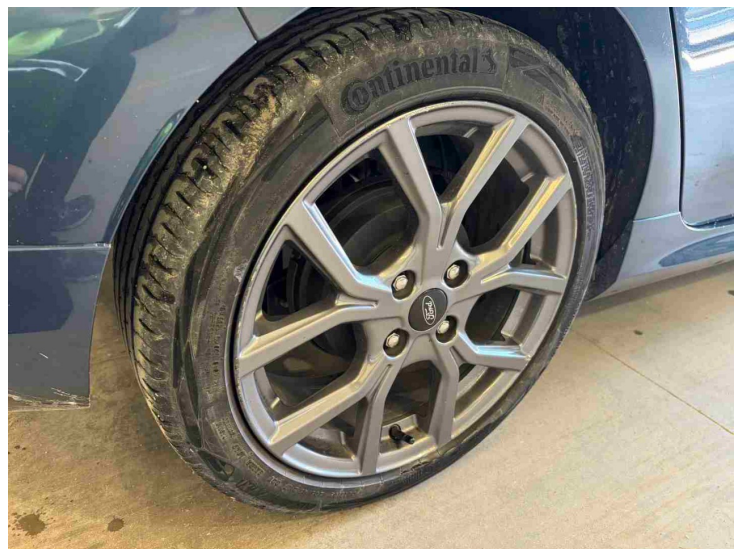

IMG_8441.JPG

Reportaje Fotográfico

Nº Valoración	CMA_614020	Marca - Modelo	FORD FIESTA (HF/HG/HJ) 3/5P (17-23)		
Fecha Alta	17/03/2026 20:18:36	CUM	FR05001	Origen	VinQuery
F.Cálculo/Modif.	17/03/2026 20:21:10	Matrícula	1792-MDS		
Código Usuario	CLAIMS MANAGEMENT ADMINISTRATOR, S.L. - USUCAMPA - GTESTIMATE	VIN	WF0JXXGAHJNB71543		



IMG_8442.JPG

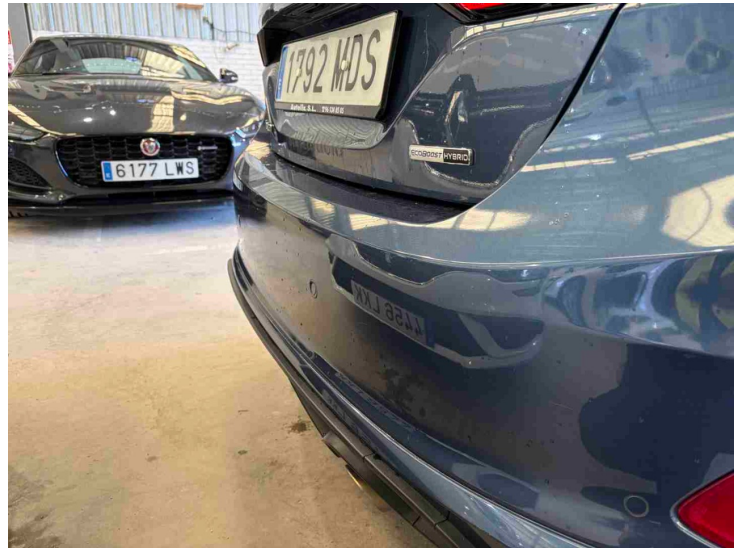

IMG_8443.JPG

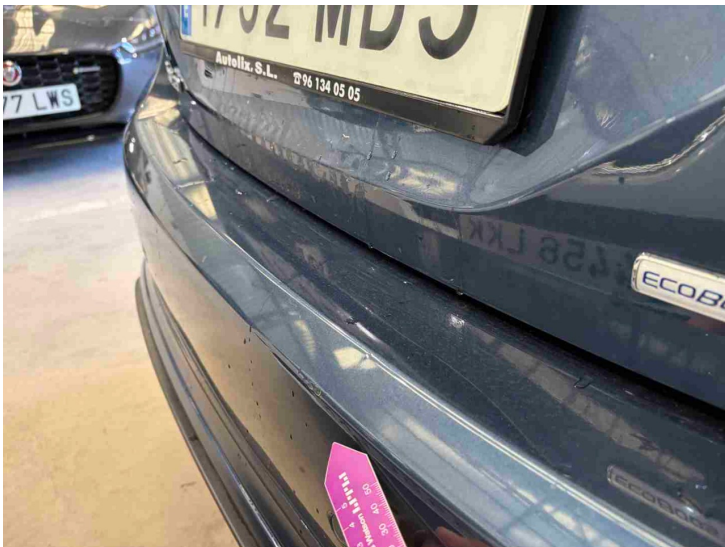

IMG_8444.JPG



IMG_8445.JPG

Reportaje Fotográfico

Nº Valoración	CMA_614020	Marca - Modelo	FORD FIESTA (HF/HG/HJ) 3/5P (17-23)		
Fecha Alta	17/03/2026 20:18:36	CUM	FR05001	Origen	VinQuery
F.Cálculo/Modif.	17/03/2026 20:21:10	Matrícula	1792-MDS		
Código Usuario	CLAIMS MANAGEMENT ADMINISTRATOR, S.L. - USUCAMPA - GTESTIMATE	VIN	WF0JXXGAHJNB71543		



IMG_8446.JPG

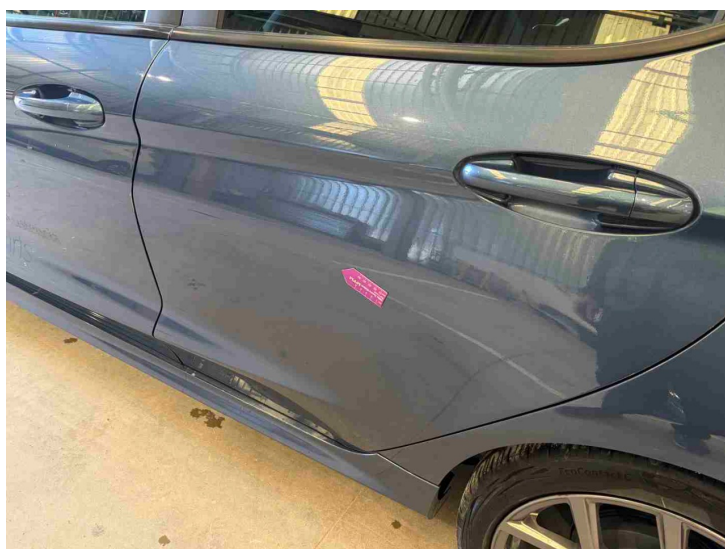

IMG_8447.JPG

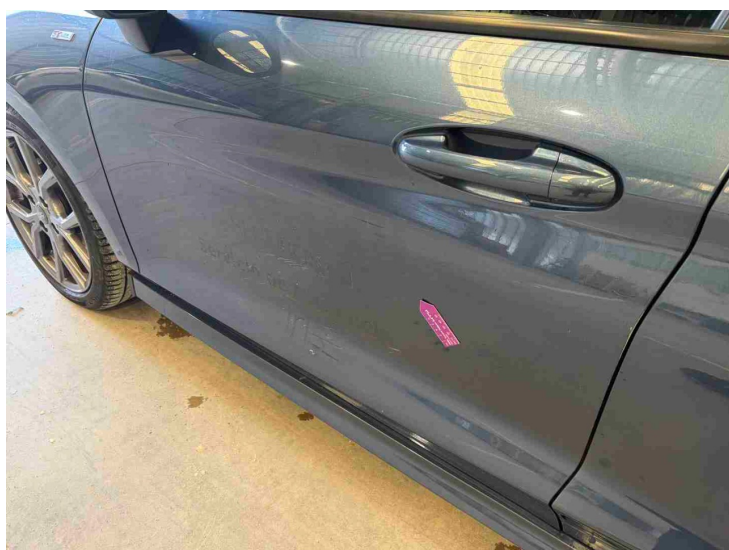

IMG_8448.JPG

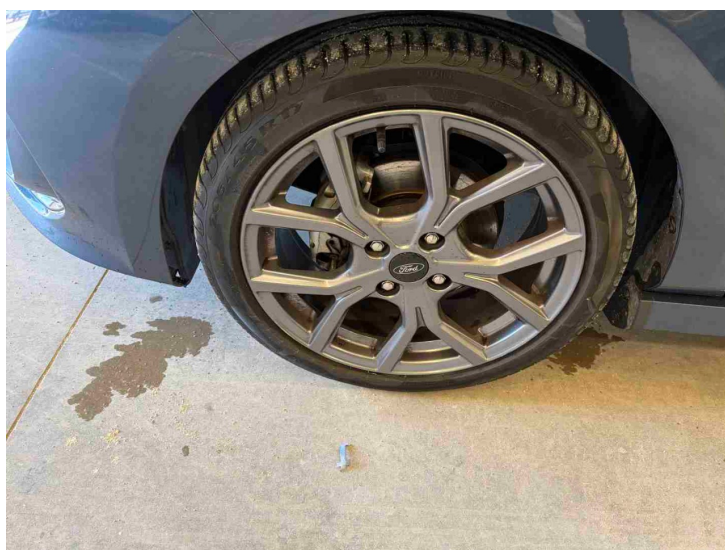

IMG_8449.JPG

Reportaje Fotográfico

Nº Valoración	CMA_614020	Marca - Modelo	FORD FIESTA (HF/HG/HJ) 3/5P (17-23)		
Fecha Alta	17/03/2026 20:18:36	CUM	FR05001	Origen	VinQuery
F.Cálculo/Modif.	17/03/2026 20:21:10	Matrícula	1792-MDS		
Código Usuario	CLAIMS MANAGEMENT ADMINISTRATOR, S.L. - USUCAMPA - GTESTIMATE	VIN	WF0JXXGAHJNB71543		

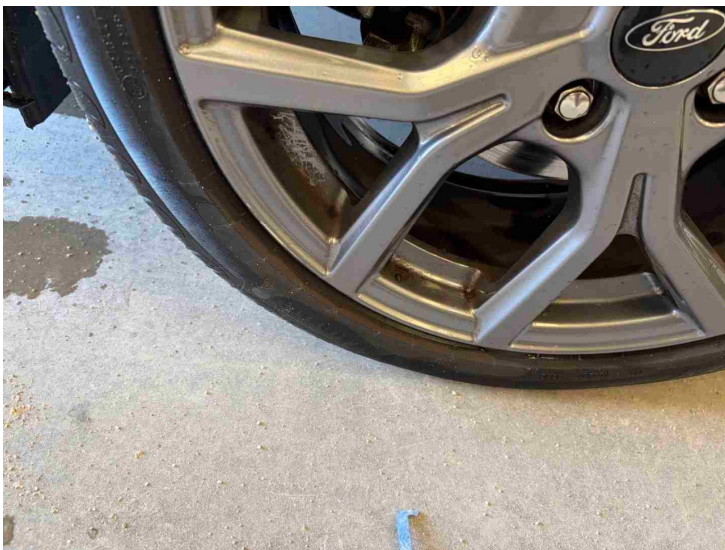

IMG_8450.JPG