

05.06.2026

Fahrzeugbeschreibung

Fahrzeug: VOLVO V60 V60 D4 Kinetic (140 kw) Automatik Keinekeine Tür 0 ccm 0 PS / 140 KW
Diesel 0-Gang Automatik

Amtliches Kennzeichen:	HD -LB 0760E	Fahrgestell-Nummer:	YV1ZWH1VDN1493317
Vertrags-Nummer:	61729082	Erstzulassung:	28.04.2022
Internes KZ:	15060646	Kilometer-Stand:	0

Unfall/Schaden: Dem Verkäufer wurden keine unfallbedingten Beschädigungen am Fahrzeug angezeigt.

Ausstattung:

VOLVO V60 V60 D4 Kinetic (140 kw) Automatik Keine keine Tür 0 ccm 0 PS / 140 KW Diesel 0-Gang Automatik

Lackierung: _____ Polsterung: _____ Telefontyp: _____

Listenpreis ohne Sonderausstattung in EUR (vor Mwst.) 0,00

Sonderausstattung in EUR (vor Mwst.):

Listenpreis gesamt in EUR (vor Mwst.) 0,00

Technische Daten

(Angaben basieren auf Herstellerangaben*)

Fahrzeug:	VOLVO V60 V60 D4 Kinetic (140 kw) Automatik Keinekeine Tür 0 ccm 0 PS / 140 KW Diesel 0-Gang Automatik		
Modelljahr:	0		
kW / PS:	140 / 0	Hubraum:	0
Getriebe:	Automatik	Anzahl Gänge:	0
Emissionsgruppe:		CO2 (g/km):	112
durchschn. Verbr./100 Km:	0,0000	Tankinhalt:	0
Max. Km/h:	0	Beschl. 0-100 Km/h in Sec.:	0,0000
Leergewicht (kg):	0	zul. Gewicht (kg):	0

* Angaben ohne Gewähr

Unfall-/Schadenspiegel

Vertrags-Nummer: 61729082

Amtliches Kennzeichen: HD -LB 0760E

Übersicht erstellt am: 05.06.2026

Für das Fahrzeug gem. o.g. Leasingvertrag, Fahrzeugtyp

VOLVO V60 V60 D4 Kinetic (140 kw) Automatik Keinekeine Tür 0 ccm 0 PS / 140 KW Diesel 0-Gang Automatik

wurden uns während der Vertragslaufzeit nachfolgende Beschädigungen angezeigt:

<i>Datum</i>	<i>SNR</i>	<i>Verursacher</i>	<i>Beschädigung</i>	<i>Reparatur erfolgt *</i>	<i>Gutachten vorhanden *</i>
20.04.2024	9059885923	Fremdverschulden	Tür hinten Beifahrerseite Türgriff hinten (aussen) Beifahrerseite	Ja	Ja
10.08.2022	9059828964	Glasschaden	Schlussleuchte Beifahrerseite	Ja	Nein

* Sofern für eine Schadennummer mehrere Beschädigungen angegeben sind, gilt der Eintrag in dieser Spalte für die gesamte Schadennummer.

Unfall-/Schadenspiegel zur Kenntnis genommen:

Datum und Unterschrift Käufer

29670/29603

Wartungsreport

Vertrags-Nummer: 61729082
Amtliches Kennzeichen: HD -LB 0760E
Übersicht erstellt am: 05.06.2026

Für das Fahrzeug gem. o.g. Leasingvertrag, Fahrzeugtyp

VOLVO V60 V60 D4 Kinetic (140 kw) Automatik Keinekeine Tür 0 ccm 0 PS / 140 KW Diesel 0-Gang Automatik

wurden uns während der Vertragslaufzeit nachfolgende Wartungen angezeigt:

<i>Datum</i>	<i>Km-Stand</i>	<i>Art der Wartung</i>
--------------	-----------------	------------------------

Wartungsreport zur Kenntnis genommen:

Datum und Unterschrift Käufer

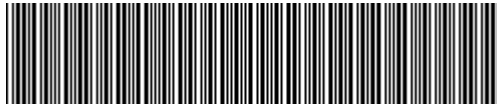

YV1ZWH1VDN1493317

Vehicle details

Operator		Inspection condition	Conditional: Light/moisture/dirt
License number		Mileage (Read)	75,017 km
Manufacturer	Volvo	Next maintenance in	29,529 km
Type / Model	V60	Main inspection (Report on hand)	05/2027
Vehicle Identification number	YV1ZWH1VDN1493317	Power / Engine displacement	186 kW / 1,969 ccm
First registration	2 May 2022	Upholstery/Colour	/
Last maintenance	05/2026, 74,545 km	Paintwork	
Fuel type	Hybr.B/E ext.auf!	Gearbox	Automatic

Zustandsbericht

Value reducing factors

No.	Component group	Description
1	Equipment	Tirefit filler - Expired - Replace
2	Vehicle glazing	Windscreen (Rissbildung) - Stone chips - Replace

Wear and tear

No.	Component group	Description
1	Rear bumper	Rear bumper - Scratch(es) - No deduction
2	Body	Body (Steinschläge) - Scratch(es) - No deduction
3	Interior	Interior - Abrasion - No deduction

Missing parts

Missing part

Detected repainting

No.	Location
1	Bonnet, Door - rear right side, Professionally carried out

Main tyres

Axle	Tyre size	Manufacturer	Type of tyre	Tread depth	Roadworthy	Permissibility
1	235/45 R18 98W	Michelin	Summer tyres	4mm - 4mm	o.k.	
2	235/45 R18 98W	Michelin	Summer tyres	4mm - 4mm	o.k.	

Additional tyres

Axle	Tyre size	Manufacturer	Type of tyre	Tread depth	Roadworthy	Permissibility
1	235/45 R18 98V	Dunlop	Winter tyres	7mm - 7mm	o.k.	
2	235/45 R18 98V	Dunlop	Winter tyres	7mm - 7mm	o.k.	

TÜV SÜD Auto Service GmbH
Römeräcker 1
76351 Linkenheim - Hochstetten

Inspection location
SAP Walldorf
69190 Walldorf

Inspection date: 29 May 2026
Protocol number: 45673272
Delivery date: 29 May 2026



Replacement

Type	Tyre size	Manufacturer	Type of tyre	Tread depth	Expiration date
Tirefit					04/2026

The wear and tear condition and possible damages to the tyres are considered in the value.

Comments

Keine Gewähr auf Vollständigkeit und
Richtigkeit der angezeigten Ausstattung.
Techn. Änderungen vorbehalten
Das Fahrzeug weist dem Alter, der Laufleistung und dem
Einsatzzweck entsprechende Gebrauchsspuren auf.
elektr. Komponenten geprüft, i. O.

Lackwerte geprüft, n.i.O

Fahrzeug war zum Zeitpunkt der Besichtigung verschmutzt, weitere Beschädigungen können nicht ausgeschlossen werden.

TÜV SÜD Auto Service GmbH
Römeräcker 1
76351 Linkenheim - Hochstetten

Inspection location
SAP Walldorf
69190 Walldorf

Inspection date: 29 May 2026
Protocol number: 45673272
Delivery date: 29 May 2026



Vehicle details

Manufacturer	Volvo	Inspection condition	Conditional: Light/moisture/dirt
Type / Model	V60	Mileage (Read)	75,017 km
Vehicle Identification number	YV1ZWH1VDN1493317	First registration	2 May 2022

Details of the order:

In accordance with the contract, the evaluation of vehicle's condition was performed without the vehicle being disassembled.

Vehicle identification:

The vehicle identification number (VIN) was read from the vehicle and its conformity with the submitted documents was confirmed by the undersigned during the inspection.

Inspection conditions:

A proper visual inspection of the paintwork and bodywork was only possible to a limited extent due to insufficient lighting conditions/dampness or dirt.

General condition:

The vehicle shows traces of wear and tear corresponding to its age and purpose



Overview pictures



Figure 1: Diagonal front



Figure 2: Diagonal front



Figure 3: Diagonal rear



Figure 4: Diagonal rear



Figure 5: Interior



Figure 6: Interior

TÜV SÜD Auto Service GmbH
Römeräcker 1
76351 Linkenheim - Hochstetten

Inspection location
SAP Walldorf
69190 Walldorf

Inspection date: 29 May 2026
Protocol number: 45673272
Delivery date: 29 May 2026



Figure 7: Interior



Figure 8: Interior

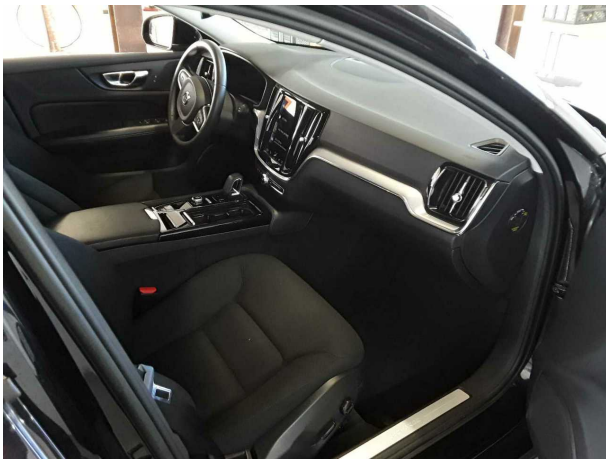

Figure 9: Interior



Figure 10: Misc.

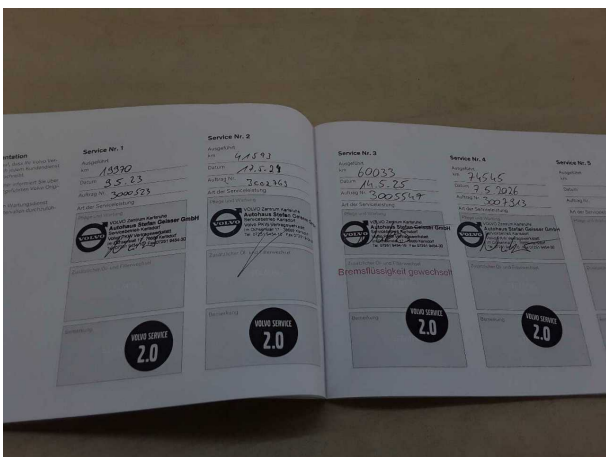

Figure 11: Misc.



Figure 12: Misc.

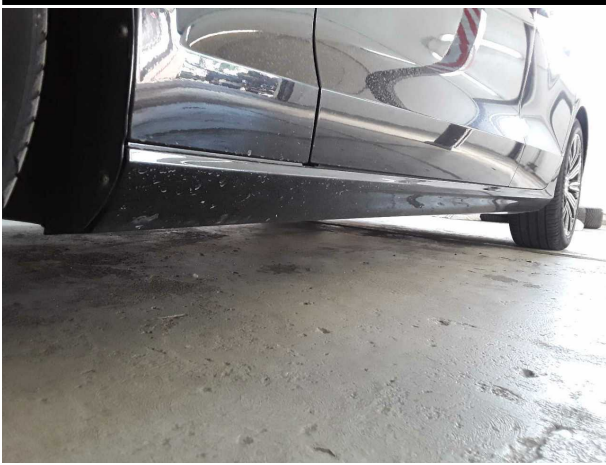

Figure 13: Misc.



Figure 14: Misc.

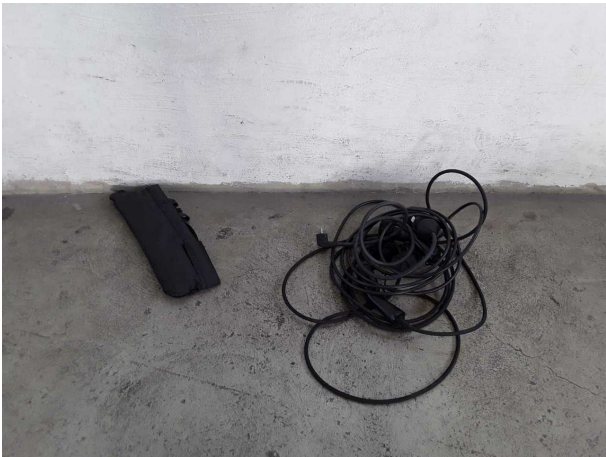

Figure 15: Misc.



Figure 16: Misc.



Figure 17: Misc.



Figure 18: Misc.



Figure 19: Misc.



Figure 20: Misc.

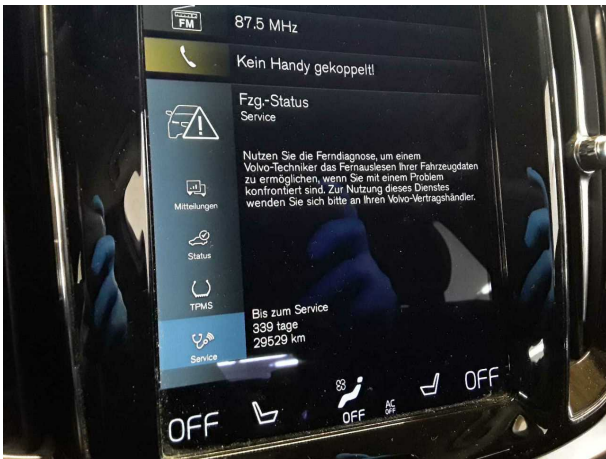

Figure 21: Misc.



Figure 22: Misc.

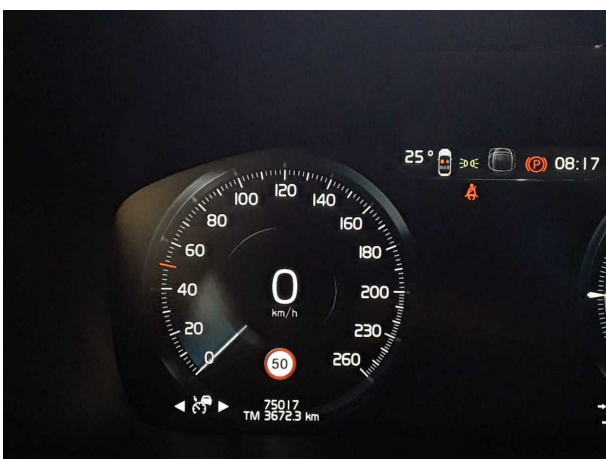

Figure 23: Misc.

TÜV SÜD Auto Service GmbH
Römeräcker 1
76351 Linkenheim - Hochstetten

Inspection location
SAP Walldorf
69190 Walldorf

Inspection date: 29 May 2026
Protocol number: 45673272
Delivery date: 29 May 2026



Pictures of damage



Damage #2: Vehicle glazing: Windscreen (Rissbildung) - Stone chips - Replace



Damage #2: Vehicle glazing: Windscreen (Rissbildung) - Stone chips - Replace



Pictures of repainting



Repainting 1: Bonnet, Door - rear right side



Repainting 1: Bonnet, Door - rear right side



YV1ZWH1VDN1493317

Angaben zum Fahrzeug

Halter		Besichtigungszustand	bedingt: Licht/Nässe/Schmutz
Kennzeichen		Laufleistung (abgelesen)	75.017 km
Hersteller	Volvo	Restlauf bis Service	29.529 km
Typ/Modell	V60	HU (Bericht lag vor)	05/2027
Fahrgestellnummer	YV1ZWH1VDN1493317	Leistung / Hubraum	186 kW / 1.969 ccm
Erstzulassung	02.05.2022	Polster/Farbe	/
Letzte Wartung	05/2026, 74.545 km	Lackierung	
Kraftstoffart	Hybr.B/E ext.aufll	Getriebe	Automatik

Zustandsbericht

Wertmindernde Faktoren

Nr.	Bauteilgruppe	Beschreibung
1	Ausrüstung	Tirefit Füllmittel - abgelaufen - erneuern
2	Verglasung	Frontscheibe (Rissbildung) - Steinschlag - erneuern

Gebrauchsspuren

Nr.	Bauteilgruppe	Beschreibung
1	Stoßfänger hinten	Stoßfänger hinten - Kratzer - kein Abzug
2	Karosserie	Karosserie (Steinschläge) - Kratzer - kein Abzug
3	Interieur	Innenraum - Abrieb - kein Abzug

Fehlteile

Fehlteil

Festgestellte Nachlackierungen

Nr.	Ort
1	Motorhaube, Tür hinten rechts, fachgerecht ausgeführt

Hauptbereifung

Achse	Reifengröße	Hersteller	Reifentyp	Profiltiefe	Verktgl.	Zul.
1	235/45 R18 98W	Michelin	Sommerreifen	4mm - 4mm	i.O.	
2	235/45 R18 98W	Michelin	Sommerreifen	4mm - 4mm	i.O.	

Zusatzbereifung

Achse	Reifengröße	Hersteller	Reifentyp	Profiltiefe	Verktgl.	Zul.
1	235/45 R18 98V	Dunlop	Winterreifen	7mm - 7mm	i.O.	
2	235/45 R18 98V	Dunlop	Winterreifen	7mm - 7mm	i.O.	

TÜV SÜD Auto Service GmbH **Besichtigungsort**
Römeräcker 1 SAP Walldorf
76351 Linkenheim - Hochstetten 69190 Walldorf

Besichtigungsdatum: 29.05.2026
Protokollnummer: 45673272
Anlieferungsdatum: 29.05.2026



Ersatz

Typ	Reifengröße	Hersteller	Reifentyp	Profiltiefe	Ablaufdatum
Tirefit					04/2026

Der Verschleißzustand sowie evtl. Schäden an der Bereifung sind wertmäßig berücksichtigt.

Bemerkungen

Keine Gewähr auf Vollständigkeit und
Richtigkeit der angezeigten Ausstattung.
Techn. Änderungen vorbehalten
Das Fahrzeug weist dem Alter, der Laufleistung und dem
Einsatzzweck entsprechende Gebrauchsspuren auf.
elektr. Komponenten geprüft, i. O.

Lackwerte geprüft, n.i.O

Fahrzeug war zum Zeitpunkt der Besichtigung verschmutzt, weitere Beschädigungen können nicht ausgeschlossen werden.

TÜV SÜD Auto Service GmbH **Besichtigungsort**
Römeräcker 1 SAP Walldorf
76351 Linkenheim - Hochstetten 69190 Walldorf

Besichtigungsdatum: 29.05.2026
Protokollnummer: 45673272
Anlieferungsdatum: 29.05.2026



Angaben zum Fahrzeug

Hersteller	Volvo	Besichtigungszustand	bedingt: Licht/Nässe/Schmutz
Typ/Modell	V60	Laufleistung (abgelesen)	75.017 km
Fahrgestellnummer	YV1ZWH1VDN1493317	Erstzulassung	02.05.2022

Angaben zum Auftrag:

Auftragsgemäß erfolgte die Fahrzeugzustandsbewertung in demontagefreien Zustand.

Fahrzeug-Identifizierung:

Die Fahrzeug-Identifizierungsnummer (FIN) wurde am Fahrzeug abgelesen und die Übereinstimmung im Verlauf der Besichtigung durch den Unterzeichner mit den vorgelegten Unterlagen festgestellt.

Besichtigungsbedingungen:

Eine ordnungsgemäße Sichtprüfung der Lackierung und der Karosserie war wegen unzureichender Lichtverhältnisse/ Nässe oder Verschmutzung nur eingeschränkt möglich.

Allgemeinzustand:

Das Fahrzeug weist dem Alter und Einsatzzweck entsprechende Gebrauchsspuren auf.



Übersichtsfotos



Abbildung 1: Schräg vorne



Abbildung 2: Schräg vorne



Abbildung 3: Schräg hinten



Abbildung 4: Schräg hinten



Abbildung 5: Innenraum



Abbildung 6: Innenraum

TÜV SÜD Auto Service GmbH
Römeräcker 1
76351 Linkenheim - Hochstetten

Besichtigungsort
SAP Walldorf
69190 Walldorf

Besichtigungsdatum: 29.05.2026
Protokollnummer: 45673272
Anlieferungsdatum: 29.05.2026



Abbildung 7: Innenraum



Abbildung 8: Innenraum



Abbildung 9: Innenraum



Abbildung 10: Sonstiges



Abbildung 11: Sonstiges



Abbildung 12: Sonstiges

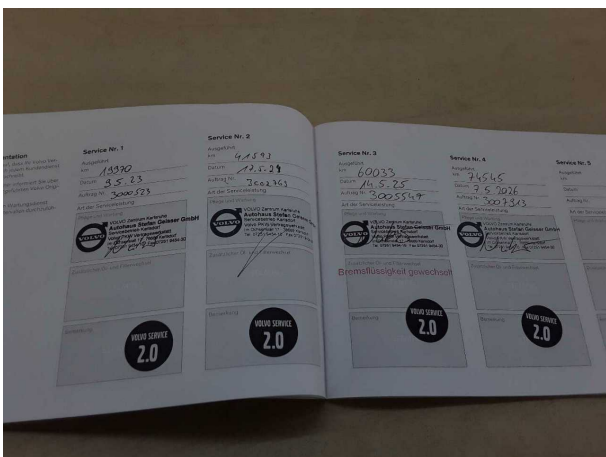

Abbildung 13: Sonstiges



Abbildung 14: Sonstiges

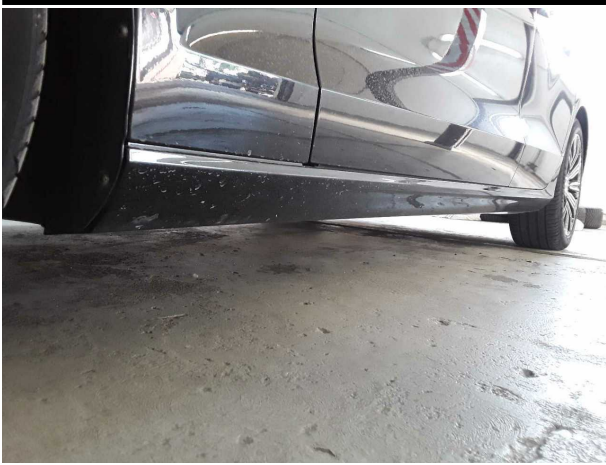

Abbildung 15: Sonstiges



Abbildung 16: Sonstiges

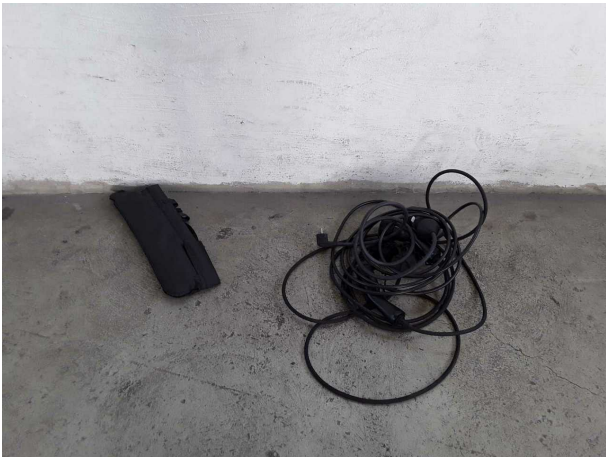

Abbildung 17: Sonstiges



Abbildung 18: Sonstiges



Abbildung 19: Sonstiges



Abbildung 20: Sonstiges



Abbildung 21: Sonstiges



Abbildung 22: Sonstiges

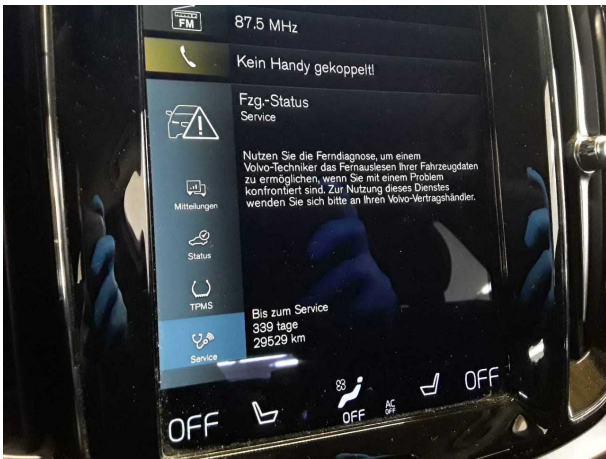

Abbildung 23: Sonstiges

TÜV SÜD Auto Service GmbH **Besichtigungsort**
Römeräcker 1 SAP Walldorf
76351 Linkenheim - Hochstetten 69190 Walldorf

Besichtigungsdatum: 29.05.2026
Protokollnummer: 45673272
Anlieferungsdatum: 29.05.2026

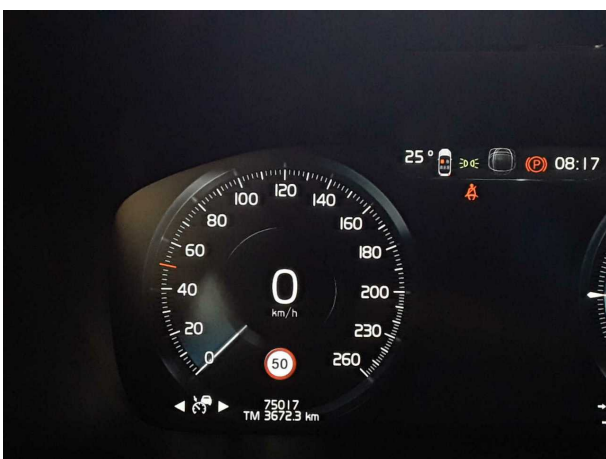

Beschädigungsfotos



Beschädigung #2: Verglasung: Frontscheibe (Rissbildung) - Steinschlag - erneuern



Beschädigung #2: Verglasung: Frontscheibe (Rissbildung) - Steinschlag - erneuern



Nachlackierungsfotos



Nachlackierung 1: Motorhaube, Tür hinten rechts



Nachlackierung 1: Motorhaube, Tür hinten rechts



Checkliste

Vorhanden	Name
<input type="checkbox"/>	ABE
<input type="checkbox"/>	Abschleppöse
<input type="checkbox"/>	Anhängekupplung abnehmbar
<input type="checkbox"/>	Antenne
<input type="checkbox"/>	Bordbuchmappe
<input type="checkbox"/>	Bordwerkzeug
<input type="checkbox"/>	Consumer Kabelkit
<input type="checkbox"/>	Fernbedienung Standheizung
<input type="checkbox"/>	Ladekabel
<input type="checkbox"/>	Laderaumabdeckung / Rollo
<input type="checkbox"/>	Leichtmetallfelgensatz komplett
<input type="checkbox"/>	Navigations Datenträger
<input type="checkbox"/>	Schlüssel Anhängerkupplung
<input type="checkbox"/>	Serviceheft
<input type="checkbox"/>	Tirefit Füllmittel
<input type="checkbox"/>	Tirefit komplett
<input type="checkbox"/>	Tirefit Kompressor
<input type="checkbox"/>	Windschott