

## » Übersicht

**Auftrags-Nr:** 1002393230  
**Besichtigt am:** 02.04.2026 10:17  
**Berichts-Nr:** 10352396  
**FIN:** WAUZZZFY8N2042259



Fahrzeugansicht - diagonal  
vorne links



Fahrzeugansicht - diagonal  
hinten rechts



Innenraum - Cockpit mit  
Laufleistung

## » Fahrzeugdaten

<b>Fahrzeugkategorie:</b>	Personenkraftwagen
<b>Fahrzeugart:</b>	SUV
<b>Hersteller:</b>	Audi
<b>Modell:</b>	Q5
<b>HSN / TSN:</b>	0588 / BYQ
<b>Erstzulassungsdatum:</b>	04.03.2022
<b>Laufleistung:</b>	59.021 km
<b>Nachweis Kilometerstand:</b>	Abgelesen
<b>Farbe:</b>	Mythoschwarz Metallic
<b>Farbe Dach:</b>	Mythoschwarz Metallic
<b>Antriebsart:</b>	Allrad
<b>Motorisierung/Kraftstoff:</b>	Diesel
<b>Hubraum:</b>	3.000 ccm
<b>Leistung:</b>	210 kW (286 PS)
<b>Fahrzeuglänge:</b>	
<b>Fahrzeughöhe:</b>	
<b>Fahrzeugbreite:</b>	
<b>Zulässiges Gesamtgewicht:</b>	
<b>Radstand:</b>	
<b>Anzahl Achsen:</b>	2
<b>Zylinder:</b>	6
<b>Schadstoffklasse:</b>	Euro 6
<b>Anzahl Türen:</b>	4
<b>Anzahl Sitze:</b>	5
<b>Getriebe:</b>	Automatik 8-Gang
<b>Polsterart:</b>	Leder
<b>Interieurfarbe:</b>	schwarz-schwarz/schwarz-schwarz/schwarz/titangrau
<b>Anzahl vorhandene Schlüssel:</b>	2

## » Dokumente & Wartung

<b>Nächste HU:</b>	04.2027
<b>Zulassungsbescheinigung (ZBT1 Original) vorhanden:</b>	Ja
<b>Zulassungsbescheinigung entgegengenommen:</b>	Nein
<b>Kennzeichen entgegengenommen:</b>	Keine
<b>Wartungsheft:</b>	Digital
<b>Wartungsnachweis:</b>	Nicht prüfbar
<b>Datum der letzten Wartung:</b>	
<b>Km-Stand bei letzter Wartung:</b>	

## » Fahrzeugausstattung

3-Zonen-Komfortklimaautomatik	Dachhimmel in Stoff schwarz
48 Volt Bordnetz	Dachreling schwarz mit Dachträgererkennung
4-Wege-Lendenwirbelstütze für die Vordersitze	Dachspoiler
6 Zyl.Dieselmotor 3,0L Aggr. 059.P	Datenmodul Europa
6-Zyl.Turbodieselmotor 3,0 L/210 KW V6, TDI Common-Rail Grundmotor ist: T7V/T2P	Dekoreinlagen Micrometallic silber
Abgaskonzept, EU6 AP	Dieselmotor
Ablage- und Gepäckraumpaket	Digitaler Radioempfang
Abwahl Audi phone box	Doppelton-Signalhorn
Abwicklung Serie	Einbauteile f.6 Zyl.Motor
AdBlue-Tank mit erhöhtem Füllvolumen	Einfüllstutzen-Modul 1 ohne Einsatz
Airbag für Fahrer und Beifahrer mit Beifahrer-Airbag- Deaktivierung	Einparkhilfe plus
Akzentflächen schwarz matt	Einstiegsleisten mit Aluminiumeinlegern vorn, beleuchtet, S- Schriftzug
Ambiente-Lichtpaket	Elektrische Luftzusatzheizung
Assistenzpaket Stadt	Elektromechanische Parkbremse
Assistenzpaket Tour	Elektromechanische Servolenkung
Audi active lane assist	Erhö.h.der Serienkraftstoffertbefüllung
Audi adaptive cruise control	Fahrzeuge mit besonderen Produktaufwer- tungsmaßnahmen
Audi AG	Fahrzeugklassen-Differenzierung-FY0/FYF-
Audi connect Navigation & Infotainment	Federung Standard
Audi connect Notruf & Service mit Audi connect Remote & Control	Fernlichtassistent
Audi drive select	Fertigungsablauf Standard
Audi pre sense city	Folienbeklebung
Audi pre sense rear	Frontscheibe in Wärmeschutz- und Akustikverglasung
Audi Smartphone Interface	Fußgängerschutzmaßnahmen erweitert
Audi Soundsystem	Fußhebelwerk "Standard"
Audi virtual cockpit plus	Fußmatten vorn und hinten
Aufkleber/Schilder, englisch-deutsch	Gepäckraumabdeckung
Außenspiegel elektrisch einstell-, beheiz- und anklappbar, beidseitig automatisch abblendend, mit Memoryfunkt.	Gepäckraumklappe elektrisch öffnend und schließend
Außenspiegel links, asphärisch	Gewichtsbereich 8 nur Einbausteuerung keine Bedarfsprognose
Außenspiegel rechts, asphärisch	Gewichtsklasse Vorderachse Gewichtsbereich 8
Außenspiegelgehäuse in Wagenfarbe	Gurtanlegekontrolle
Basis	Head-up-Display
Batterie 380A (68Ah)	Heckblende (ECE)
Bauteilesatz ohne länderspezifische Bauvorschrift	Innenspiegel automatisch abblendend, rahmenlos
Becherhalter	Instrumenteneinsatz, Anzeige in KM/H
Betriebserlaubnis Nachtrag	Kältemittel R1234yf
Bluetooth-Schnittstelle	Kamerabasierte Verkehrszeichenerkennung
Bordliteratur in Deutsch	Kategorie 0
Bordwerkzeug (ohne Wagenheber)	Kein Selbstabholer
Businesspaket	Kein Sonderfahrzeug,Standard-Ausführung

Keine Aktionsausführung	Ohne Ladedose
Kindersicherheits-Paket	Ohne Ladekabel Mode 3 für öffentliches Laden (AC)
Kindersicherung elektrisch betätigt	Ohne Netzkabel für Haushaltsstecker für das e-tron Ladesystem
Kindersitzbefestigung ISOFIX für den Beifahrersitz	Ohne Netzkabel für Industriestecker für das e-tron Ladesystem
Kindersitzbefestigung ISOFIX und Top Tether für die äußeren Fondsitze	Ohne Scheinwerferreinigungsanlage
Kofferraumbodenmatte	Ohne Sitzbelüftung/Massagesitze
Komfortmittelarmlehne vorn	Ohne Systeme für den Fahrzeugzugang
Komfortschlüssel, ohne Safelock	Ohne Trittstufe
Kopfstützen vorn	Ohne Vorbereitung für VTS (Vehicle-Tracing System)
Kraftstoffbehälter mit erhöhtem Füllvolumen	Ohne Vorkonditionierung
Kraftstoffsystem Diesel	Ohne Wandhalterung
Ladeboden	Ohne Zündanlaß-Schloß-Sperrsystem, ohne Lenkungssperre
Ladekantenschutz aus Edelstahl	Ohne zus. Triebwerks-Unterschutz
Ländergruppe A	Ohne zus. Warnleuchten
Landesverkaufsprogramm Deutschland	Ohne Zusatz-/Standheizung
Leder/Kunstleder mono.pur 550-Kombination	Optikpaket schwarz
Lederlenkrad 3-Speichen mit Multifunktion plus	PKW-Ausführung
LED-Heckleuchten	Privacy Verglasung (Scheiben abgedunkelt)
LED-Scheinwerfer	quattro
Lenksäule, axial u. vertikal einstellbar	quattro mit selbstsperrendem Mittendifferenzial
Linkslenker	Räder der Serie
Mild-Hybrid	Räder, 10-Speichen, 7,0Jx17, Winterreifen 235/65 R17
Mit Multifunktionskamera	Räder, 5-Speichen-V, graphitgrau, glanzgedreht, 8,0Jx19, Reifen 235/55 R19
Mit spez. Schilder/Aufkleber/ Sicherheitszertifikate für Deutschland	Radschrauben Standard
MMI Navigation plus mit MMI touch	Rechtsverkehr
Modellbezeichnung gemäß neuer Leistungskennzeichnung	Regionscode " ECE " für Radio
Nicht Heissland	Reifen 235/55 R19 101W
Nichtraucherausführung	Reifen ohne Festlegung der Reifenmarke
Normalsitze vorn	Reifendruck-Kontrollanzeige
Ohne akustisches Fahrzeug-Warnsystem	Reifenreparaturset
Ohne Belederung	Riemenstartergenerator RSG 48V 110-250 A
Ohne besondere Karosseriemaßnahmen	Rückfahrkamera
Ohne Car2X	Rücksitzbank plus
Ohne Dacheinsatz (Voll Dach)	S line
Ohne Dekorfolien/Embleme	Schalt-/Wählhebelknopf
Ohne Elektromotor ( Hybrid )	Scheiben seitlich und hinten in Wärmeschutzverglasung
Ohne Feuerlöscher	Scheibenbremsen hinten, 17 Zoll (ECE)
Ohne Garagentoröffner	Scheibenbremsen vorn, 17 Zoll (ECE)
Ohne Gefahrenalarmsystem	Seitenairbags vorn und hinten und Kopfairbagsystem
Ohne integriertes Mautsystem	Serienqualität
Ohne Kennzeichenträger vorn	Serviceanzeige 30000 km oder 1 Jahr ( variabel )
Ohne Kompensor	Sitzheizung vorn

Sonnenblende auf Fahrer- und Beifahrerseite  
Sonnenschutzrollo manuell für die Türscheiben hinten  
spezielles Typschild EU  
Sportback  
Sportfahrwerk  
Spurwechselwarnung  
Standard  
Standard-Klimazonen  
Start-Stop-System  
Steuerungsnummer  
Steuerungsnummer direkt  
Stoßfänger verstärkt  
Tagfahrlicht  
tiptronic  
Tiptronic  
Trägerfrequenz 433,92 bis 434,42 MHz  
Transportschutz (Ausf.2)  
Trennnetz  
Typprüfland Deutschland  
Variante Grundausstattung  
Verbandmaterial mit Warndreieck und Warnwesten  
Vorbereitung für Anhängervorrichtung  
Vorbereitung für Functions on Demand  
Vordersitze elektrisch einstellbar mit Memory-Funktion für den Fahrersitz  
Vordersitze elektrisch einstellbar mit Memory-Funktion für den Fahrersitz und die Außenspiegel  
Wegfahrsperre elektronisch

## » Bereifung

### MONTIERTE BEREIFUNG

Hersteller	Ort	Position	Typ	Felge	Dimension	Profiltiefe
Continental	Vorne	Links	Sommer	Aluminium	235/55 R 19 101 W	5,0 mm
Continental	Vorne	Rechts	Sommer	Aluminium	235/55 R 19 101 W	5,0 mm
Continental	Hinten	Links	Sommer	Aluminium	235/55 R 19 101 W	4,0 mm
Continental	Hinten	Rechts	Sommer	Aluminium	235/55 R 19 101 W	4,0 mm

**Reifen zulässig:** Ja

**Reifen verkehrssicher:** Ja

### ZUSÄTZLICHE BEREIFUNG

Hersteller	Ort	Position	Typ	Felge	Dimension	Profiltiefe
Dunlop			Winter	Aluminium	235/65 R 17 104 H	7,0 mm
Dunlop			Winter	Aluminium	235/65 R 17 104 H	7,0 mm
Dunlop			Winter	Aluminium	235/65 R 17 104 H	7,0 mm
Dunlop			Winter	Aluminium	235/65 R 17 104 H	7,0 mm

**Reifen zulässig:** Ja

**Reifen verkehrssicher:** Ja

### ERSATZ-/NOTRAD & ZUBEHÖR

**Bordwerkzeug vorhanden:** Ja

**Tirefit vorhanden:** Ja

**Tirefit Ablaufdatum:** 02.2028

**Kompressor vorhanden:** Ja

## » Wertmindernde Faktoren

Nr	Bauteil	Schadensbeschreibung	Reparaturempfehlung
1	Motorhaube	Steinschlag	Auslegen + Polieren
2	Tür hinten rechts	Kratzer	Auslegen + Polieren

## » Gebrauchsspuren

Nr	Bauteil	Schadensbeschreibung	Reparaturempfehlung
1	Lenkrad	Kratzer	Akzeptabel (Gebrauchsspur)
2	Windschutzscheibe	Steinschlag	Akzeptabel (Gebrauchsspur)
3	Stoßfänger vorne	Steinschlag	Akzeptabel (Gebrauchsspur)
4	Stoßfängerspoiler vorne	Kratzer	Akzeptabel (Gebrauchsspur)
5	Tür vorne links	Delle(n)	Akzeptabel (Gebrauchsspur)
6	Stoßfänger hinten	Kratzer	Akzeptabel (Gebrauchsspur)
7	Kofferraumtürverkleidung rechts	Kratzer	Akzeptabel (Gebrauchsspur)
8	Außenspiegel Gehäuse rechts	Kratzer	Akzeptabel (Gebrauchsspur)

**» Merkantile Wertminderung**

<b>Vorschäden bekannt:</b>	Nein
<b>Vorschäden feststellbar:</b>	Nein
<b>Nachlackierungen vorhanden:</b>	Nein
<b>Lackschichtdickenmessung durchgeführt:</b>	Ja - ohne Auffälligkeiten/Abweichungen

**ERGEBNISSE DER LACKSCHICHTDICKENMESSUNG**

Die Messwerte lagen im üblichen Bereich.

Pro Bauteil wurden mindestens 3 Messungen durchgeführt.

**» Hinweise zum Zustandsbericht****Angaben zum Auftrag und zum Bewertungsumfang:**

Es wurde der Auftrag erteilt, einen Zustandsbericht über das beschriebene Fahrzeug zu erstellen.

Die Fahrzeugzustandsbewertung erfolgte auftragsgemäß auf Basis der vom Auftraggeber vorgegebenen Standards für Fahrzeugbewertungen. Die Feststellungen im Einzelfall trifft der Sachverständige aufgrund eigener Sachkunde und nach eigenem sachverständigen Ermessen.

**Fahrzeug-Identifizierung:**

WAUZZZFY8N2042259

FIN abgelesen und stimmt mit Unterlagen überein

**Allgemeinzustand:**

Mittelmäßiger Allgemeinzustand

**Besichtigungsbedingungen:**

Unzureichende Lichverhältnisse, Eingeschränkt

**Hebebühne/Hubmittel benutzt:**

Ja

**Motorenlauf durchgeführt:**

Ja

**Fahrprobe durchgeführt:**

Nein

## » Sonstige Bemerkungen

Vorliegendes Exemplar wurde auf elektronischem Wege erzeugt. Es ist ohne Originalunterschrift gültig.

## » Ansichtsfotos



Fahrzeugansicht - diagonal vorne links



Fahrzeugansicht - diagonal vorne rechts



Fahrzeugansicht - diagonal hinten links



Fahrzeugansicht - diagonal hinten rechts



Innenraum - Cockpit mit Laufleistung



Equipment - Bordwerkzeug



Seitenansicht - Schweller links

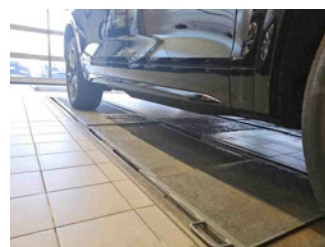

Seitenansicht - Schweller rechts



Fahrzeug - Typenschild/Fahrgestellnummer

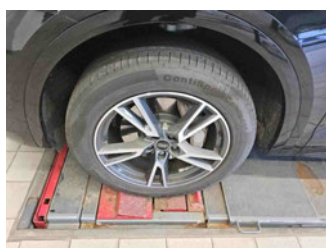

Räder - Rad montiert vorne links

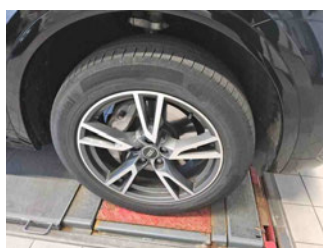

Räder - Rad montiert vorne rechts

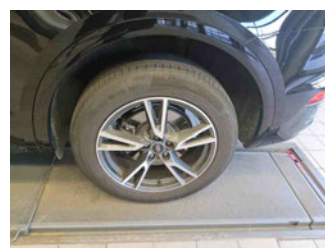

Räder - Rad montiert hinten links

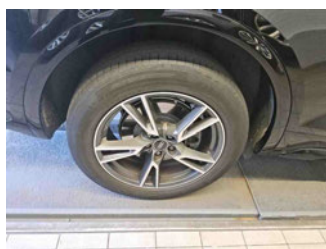

Räder - Rad montiert hinten rechts



Räder - Rad beiliegend #1



Räder - Rad beiliegend #2



Räder - Rad beiliegend #3



Räder - Rad beiliegend #4



Innenraum - Mittelkonsole

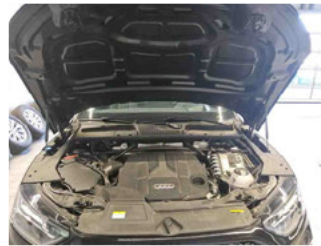

Fahrzeug - Motorraum offen

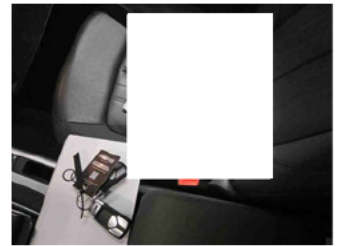

Equipment - Boardmappe/  
Securitybag



Innenraum - Kofferraum

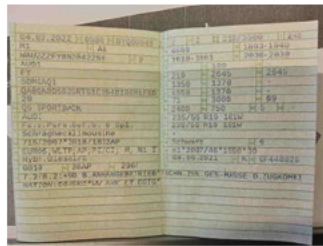

Fahrzeug - abgegebene ZB1



Fahrzeug - Serviceunterlagen /  
Wartungsnachweis

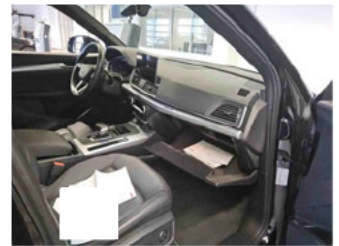

Innenraum - vorne

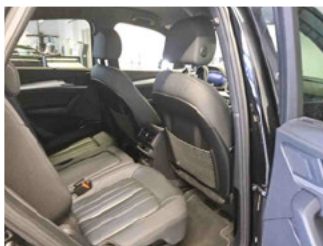

Innenraum - hinten



Räder - Haltbarkeitsdatum  
Tirefit



Unterbodenscan



Innenraum -  
Navigationsgerät/Radio

## » Beschädigungsfotos

### WERTMINDERNDE FAKTOREN

1 - Motorhaube - Steinschlag - Auslegen + Polieren



2 - Tür hinten rechts - Kratzer - Auslegen + Polieren

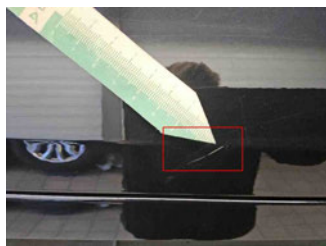

### GEBRAUCHSSPUREN

1 - Lenkrad - Kratzer - Akzeptabel (Gebrauchsspur)



2 - Windschutzscheibe - Steinschlag - Akzeptabel (Gebrauchsspur)

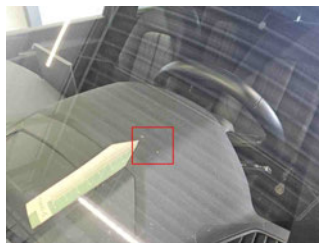
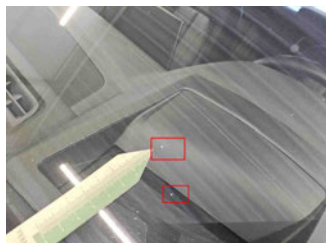
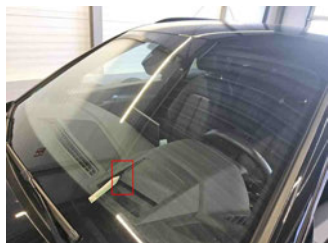

3 - Stoßfänger vorne - Steinschlag - Akzeptabel (Gebrauchsspur)



4 - Stoßfängerspoiler vorne - Kratzer - Akzeptabel (Gebrauchsspur)



5 - Tür vorne links - Delle(n) - Akzeptabel (Gebrauchsspur)



6 - Stoßfänger hinten - Kratzer - Akzeptabel (Gebrauchsspur)



7 - Kofferraumtürverkleidung rechts - Kratzer - Akzeptabel (Gebrauchsspur)



8 - Außenspiegel Gehäuse rechts - Kratzer - Akzeptabel (Gebrauchsspur)

