

Bild 1 : Diagonal von vorn links



Bild 2 : Diagonal von vorn rechts



Bild 3 : Diagonal von hinten rechts



Bild 4 : Diagonal von hinten links

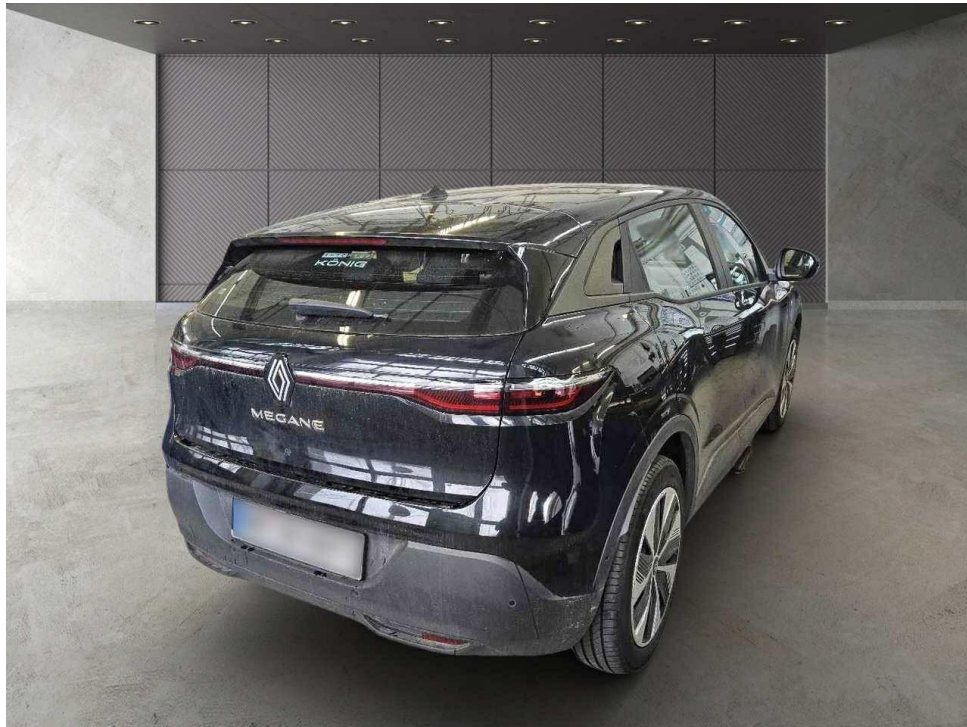

Bild 5 : Innenraum vorne

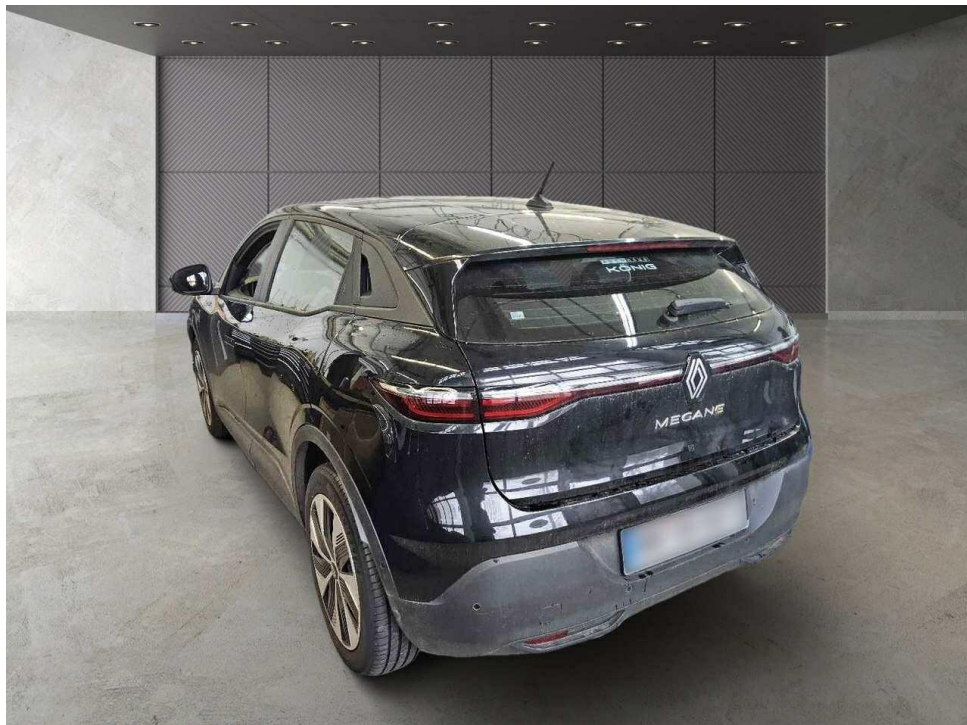

Bild 6 : Kombiinstrument (betriebsbereit) mit Kilometerstand



Bild 7 : Mittelkonsole des Rücksitzes (Radio/Navigation eingeschaltet)



Bild 8 : Alle Fz-Schlüssel, ZLB 1, Letzter Eintrag im Serviceheft



Bild 9 : Unterboden

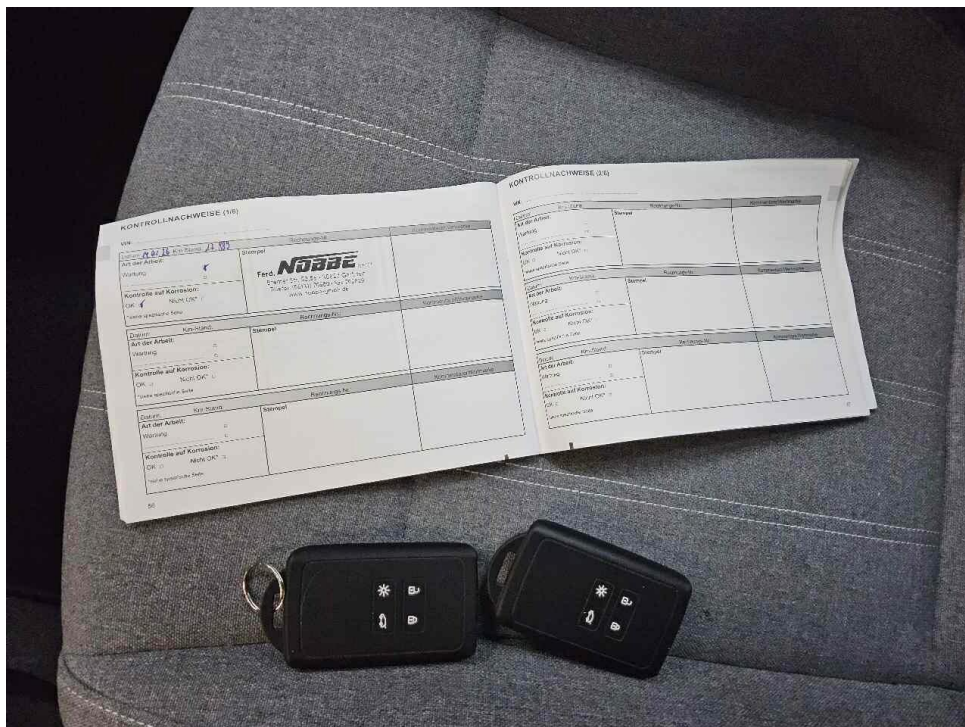

Bild 10 : Ladekabel



Bild 11 : Streifschaden vorne rechts, Stoßfänger vorne zerkratzt und Blende beschädigt



Bild 12 : Streifschaden vorne rechts, Stoßfänger vorne zerkratzt und Blende beschädigt

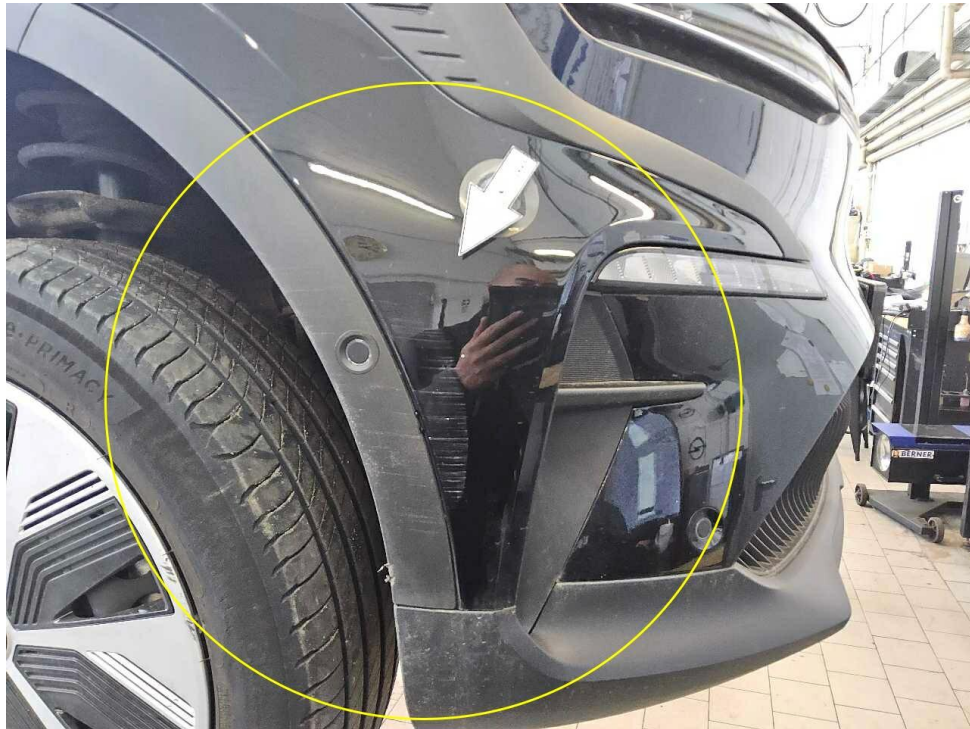

Bild 13 : Tür vorne links Einstieg Lackierung, zerkratzt, smart repair

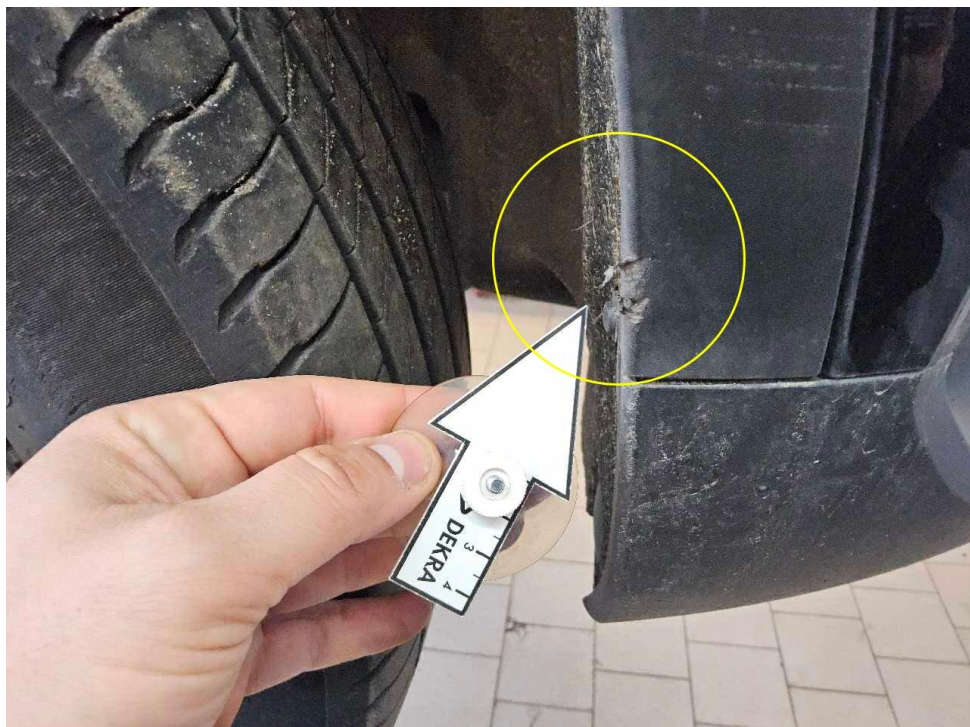

Bild 14 : Dach Lackierung, Umweltschaden, lackieren mit Lackaufbau

Zustandsbericht / Minderwertgutachten

Vorgang

Auftraggeber Mobilize Financial Services, eine Marke der RCI Banque S.A., Niederlassung
Deutschland, Jagenbergstr. 1, 41468 Neuss
Besichtigung 31.03.2026

Bemerkungen

Diese Dienstleistung wurde entsprechend den Vorgaben des Auftraggebers (Kriterien der fairen Fahrzeugbewertung) erstellt. Im Einzelfall können Abweichungen zum DEKRA Standard vorliegen.

Bei der Lackschichtdickenmessung wurden bei mindestens drei Messungen pro Bauteil Lackschichtdicken von 115 µm bis 155 µm festgestellt.

Es wurde eine optische Überprüfung auf Vorschäden und eine Lackschichtdickenmessung vorgenommen. Die augenscheinliche Überprüfung sowie die Lackschichtdickenmessung ergaben keine Hinweise auf Nachlackierungen, Instandsetzungsarbeiten oder reparierte Vorschäden.

Das Fahrzeug / Objekt wurde zum Zeitpunkt der Besichtigung in einem nicht gereinigten Zustand vorgefunden. Das Fahrzeug / Objekt wurde von oben und auf einer Hebebühne von unten besichtigt. Bei der Besichtigung konnte keine Fahrprobe durchgeführt werden. Folglich sind Mängel bzw. Schäden, die nur bei einer Fahrprobe feststellbar sind, nicht berücksichtigt. Im Rahmen der Fahrzeug / Objektbesichtigung wurde ein Probelauf des Motors durchgeführt. Abgasrelevante Baugruppen wurden messtechnisch nicht überprüft. Folglich wurden Mängel, die nur bei einer Abgasuntersuchung feststellbar sind, nicht berücksichtigt.

Für die Bearbeitung des Vorganges standen folgende Unterlagen zur Verfügung: - Fz-Schein/Zul.Beschein. Teil I
2 Hauptschlüssel vorgelegt.

Fahrzeugdaten

Erstzulassung	14.12.2022	Letzte Zulassung	13.02.2024
Fahrzeugart	Personenkraftwagen	Hersteller	Renault
Typ / Verkaufsbez.	Megane E-Tech Electric (02.2022->) / Megane E-Tech EV60 130 Evolution ER (60 kWh)	Aufbauart	Limousine
Türen	5	Sitzplätze	5
Fahrzeug-Ident.-Nr.	VF1RCB00670085221	HSN / TSN	3333 / BPN
DAT Europa-Code®	017201750070001	DAT Marktindex	DE001 6350
Km-Stand abgelesen	18527	Nächste HU §29 StVZO	01 / 2028
Energiequelle / Kraftstoff	Elektro	Leistung (kW)	55
Schadstoffklasse:	2017/1151;WLTP;reine Elektrofz	Getriebe / Gänge	Automatik / 1
Felgen	Stahl mit Radzierblende	Farbe	Schwarz / Metallic / TEGNE
Polster / Farbe	Stoff / Grau		

Es wird unterstellt, dass die Gesamtleistung dem abgelesenen Km-Stand entspricht.

Räder / Reifen

Achse	Reifenbezeichnung	Hersteller/Typ	Art	Profiltiefe
1 links	195 / 60 R 18 96 H	Michelin / E Primacy	S/O	5 mm
rechts	195 / 60 R 18 96 H	Michelin / E Primacy	S/O	5 mm
2 links	195 / 60 R 18 96 H	Michelin / E Primacy	S/O	5 mm
rechts	195 / 60 R 18 96 H	Michelin / E Primacy	S/O	5 mm
Pannenset	Füllflasche haltbar bis 01.10.2028			

S/ Sommer; /O Original; /F Runflat;

Serienausstattung

Serie: 1-K-Klebeset - SP-Kit, 3-Punkt-Sicherheitsgurt hinten, Airbag Beifahrerseite abschaltbar, Airbag Fahrer-/Beifahrerseite, Anti-Blockier-System (ABS), Ausstattungs-Niveau EA2 (siehe Typenschild B-/C-Säule), Außenspiegel Wagenfarbe, Außenspiegel elektr. verstell- und heizbar, Einparkhilfe hinten inkl. Rückfahrkamera, Elektr. Bremskraftverteilung, Elektromotor 96 kW, Elektron. Stabilitäts-Programm (ESP), Fahrassistenten-System: Abstandswarner, Fahrassistenten-System: Aktiver Notbrems-Assistent, Fahrassistenten-System: Berganfahr-Assistent (HSA), Fahrassistenten-System: Fernlichtassistent, Fahrassistenten-System: Fußgängererkennung, Fahrassistenten-System: Müdigkeitserkennungs-Sensor, Fahrassistenten-System: Querverkehrs-Assistent, Fahrassistenten-System: Sicherheitssystem mit automatischem Notruf (ERA GLONASS / eCall), Fahrassistenten-System: Spurhalteassistent Aktiv, Fahrassistenten-System: Verkehrszeichenerkennung mit Geschwindigkeits-Warnanzeige, Fensterheber elektr. mit Einklemmschutz, Fensterheber elektr. mit Impulsgeber, Geräuschsimulator (Außenklang), Geschwindigkeits-Regelanlage (Tempomat) mit Verkehrszeichenerkennung und Geschwindigkeits-Warnanlage, Getriebe für Elektrofahrzeug, HV-Batterie 60 kWh, Heckscheibe heizbar, Induktionsladeschale für Smartphone, Infotainment-System: OpenR link (12" Touchscreen, Arkamys Auditorium Sound, Navigationssystem mit Google Maps), Innenausstattung: Stoff, grau, Innenspiegel abblendbar, Isofix-Aufnahmen für Kindersitz, Karosserie: 5-türig, Klimaautomatik 2-Zonen mit autom. Umluft-Control, Kombiinstrument digital, Kopfstützen hinten, Ladekabel mit Typ2/Typ2 (Mode 3), Lendenwirbelstütze Sitz vorn links, elektr. verstellbar, Lenkrad (Leder-Optik), Lenkrad mit Schaltwippen/-tasten, Licht- und Regensensor, Mittelarmlehne vorn mit Ablagefach, Mittelkonsole mit Ablagefach, Nebelscheinwerfer, Reifen 195/60 R18 ..H, Reifen-Reparaturkit, Reifendruck-Kontrollsystem, Rücksitzbank geteilt/klappbar (1/3-2/3), Scheinwerfer Full-LED, mit adaptivem Kurvenlicht, Schlechtwetter-Licht, LED-Signatur (Pure Vision), Schnellladefunktion 22 kW (AC), Seitenairbag vorn, Sitzbezug / Polsterung: Stoff, Anthrazit, Stahlfelgen 6,5x18, Tagfahrlicht LED, USB-Anschlüsse (Typ C) Mittelkonsole hinten, USB-Anschlüsse (Typ C) Mittelkonsole vorn, Warnanlage für Sicherheitsgurte, Wärmepumpe für Heizungs-/Klimaanlage, Zentralverriegelung / Startanlage Handsfree Entry & Drive, Zentralverriegelung mit Fernbedienung

Sonderausstattung

Code	Bezeichnung
11000	Metallic-Lackierung
11321	Sonderlackierung Metallic Black Pearl schwarz

Allgemeinzustand und Wartung

Abgesehen von den beschriebenen Schäden/Mängeln weist das Fahrzeug/Objekt einen, bezogen auf Alter und Nutzung, üblichen Gesamtzustand auf.

Wartungsnachweis: lückenhaft
 letzte Wartung: am 14.01.2026 bei Kilometerstand 17.889

Nicht akzeptierter Zustand / Ausstehende Reparaturen

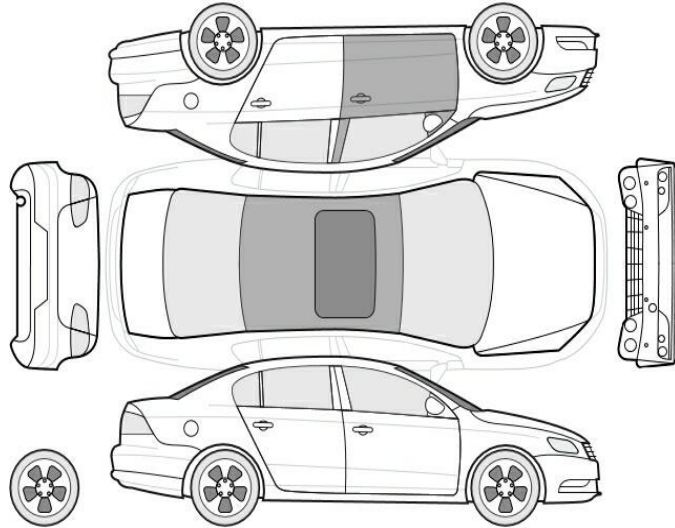

Bezeichnung des Schadens / Rep.-Weg

1. Wartung lückenhaft, Garantieverlust,
2. Streifschaden vorne rechts, Stoßfänger vorne zerkratzt und Blende beschädigt, instandsetzen (Bild 12)
3. Dach Lackierung, Umweltschaden, lackieren mit Lackaufbau (Bild 14)
4. Tür vorne links Einstieg Lackierung, zerkratzt, smart repair (Bild 13)

Akzeptierter Zustand / Gebrauchsspuren

Folgende Schäden sind in Anbetracht des Alters, der Laufleistung und dem Einsatzzweck als Gebrauchsspur einzustufen.

Bezeichnung des Schadens

Radkappen, verschrammt,