

03.06.2026

## Fahrzeugbeschreibung

**Fahrzeug:** VOLKSWAGEN Golf 1.5 eTSI OPF 110kW DSG Life Schräghecklimousine 5-türig 1498 ccm 150 PS / 110 KW bleifrei 7-Gang Automatik

Amtliches Kennzeichen:	HD-KS 1004	Fahrgestell-Nummer:	WVWZZZCDZNW152854
Vertrags-Nummer:	86516080	Erstzulassung:	18.02.2022
Internes KZ:	15040414	Kilometer-Stand:	0

Unfall/Schaden: Dem Verkäufer wurden keine unfallbedingten Beschädigungen am Fahrzeug angezeigt.

---

### Ausstattung:

**VOLKSWAGEN Golf 1.5 eTSI OPF 110kW DSG Life Schräghecklimousine 5-türig 1498 ccm 150 PS / 110 KW bleifrei 7-Gang Automat**

Lackierung: \_\_\_\_\_ Polsterung: \_\_\_\_\_ Telefontyp: \_\_\_\_\_

**Listenpreis ohne Sonderausstattung in EUR (vor Mwst.) 0,00**

Sonderausstattung in EUR (vor Mwst.):

**Listenpreis gesamt in EUR (vor Mwst.) 0,00**

## Technische Daten

(Angaben basieren auf Herstellerangaben\*)

Fahrzeug:	VOLKSWAGEN Golf 1.5 eTSI OPF 110kW DSG Life Schräghecklimousine5-türig 1498 ccm 150 PS / 110 KW bleifrei 7-Gang Automatik		
Modelljahr:	2022		
kW / PS:	110 / 150	Hubraum:	1498
Getriebe:	Automatik	Anzahl Gänge:	7
Emissionsgruppe:	I2	CO2 (g/km):	107
durchschn. Verbr./100 Km:	4,700	Tankinhalt:	50
Max. Km/h:	224	Beschl. 0-100 Km/h in Sec.:	8,500
Leergewicht (kg):	1365	zul. Gewicht (kg):	1870

\* Angaben ohne Gewähr

**Unfall-/Schadenspiegel**

**Vertrags-Nummer:** 86516080  
**Amtliches Kennzeichen:** HD -KS 1004  
**Übersicht erstellt am:** 03.06.2026

Für das Fahrzeug gem. o.g. Leasingvertrag, Fahrzeugtyp

**VOLKSWAGEN Golf 1.5 eTSI OPF 110kW DSG Life Schräghecklimousine5-türig 1498 ccm 150 PS / 110 KW bleifrei 7-Gang Automatik**

wurden uns während der Vertragslaufzeit nachfolgende Beschädigungen angezeigt:

---

<i>Datum</i>	<i>SNR</i>	<i>Verursacher</i>	<i>Beschädigung</i>	<i>Reparatur erfolgt *</i>	<i>Gutachten vorhanden *</i>
13.04.2024	9059885036	Fremdverschulden	Stoßstange hinten Fahrerseite Stoßstange hinten Beifahrerseite Abdeckkappe Abschlepphaken hinten	Ja	Ja
29.03.2022	9059807405	Eigenverschulden	Aussenspiegel Beifahrerseite	Nein	Nein

---

\* Sofern für eine Schadennummer mehrere Beschädigungen angegeben sind, gilt der Eintrag in dieser Spalte für die gesamte Schadennummer.

**Unfall-/Schadenspiegel zur Kenntnis genommen:**

\_\_\_\_\_  
Datum und Unterschrift Käufer

**Wartungsreport**

**Vertrags-Nummer:** 86516080  
**Amtliches Kennzeichen:** HD -KS 1004  
**Übersicht erstellt am:** 03.06.2026

Für das Fahrzeug gem. o.g. Leasingvertrag, Fahrzeugtyp

**VOLKSWAGEN Golf 1.5 eTSI OPF 110kW DSG Life Schräghecklimousine5-türig 1498 ccm 150 PS / 110 KW bleifrei 7-Gang Automatik**

wurden uns während der Vertragslaufzeit nachfolgende Wartungen angezeigt:

---

<i>Datum</i>	<i>Km-Stand</i>	<i>Art der Wartung</i>
--------------	-----------------	------------------------

---

**Wartungsreport zur Kenntnis genommen:**

\_\_\_\_\_  
Datum und Unterschrift Käufer

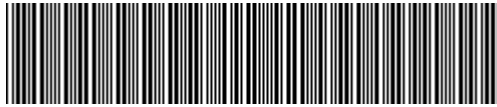

WWZZZCDZNW152854

## Vehicle details

Operator		Inspection condition	sufficient
License number		Mileage (Read)	74,891 km
Manufacturer	Volkswagen	Next maintenance in	15,500 km
Type / Model	GOLF	Main inspection (Report on hand)	02/2027
Vehicle Identification number	WWZZZCDZNW152854	Power / Engine displacement	110 kW / 1,498 ccm
First registration	18 Feb 2022	Upholstery/Colour	/
Last maintenance	06/2025, 60,351 km	Paintwork	
Fuel type	Petrol	Gearbox	Manual

## Zustandsbericht

### Value reducing factors

No.	Component group	Description
1	Equipment	Tirefit filler - Expired - Replace
2	Front bumper	Front bumper - Scratched - Smart repair
3	Rear bumper	Rear bumper - Scratched - Repair and paint

### Wear and tear

No.	Component group	Description
1	Interior	Interior - Abrasion - No deduction
2	Body	Body (Steinschläge) - Scratch(es) - No deduction
3	Vehicle glazing	Windscreen - Stone chips - No deduction

### Missing parts

Missing part

### Previous damages

No.	Previous damage
1	Rear, Provided by user / customer

### Detected repainting

No.	Location
None detectable	

### Main tyres

Axle	Tyre size	Manufacturer	Type of tyre	Tread depth	Roadworthy	Permissibility
1	205/55 R16 91V	Nexen	Summer tyres	5mm - 5mm	o.k.	
2	205/55 R16 91V	Nexen	Summer tyres	5mm - 5mm	o.k.	

**TÜV SÜD Auto Service GmbH**  
Römeräcker 1  
76351 Linkenheim - Hochstetten

**Inspection location**  
SAP SE  
Dietmar-Hopp-Allee 16  
69190 Walldorf

Inspection date: 27 May 2026  
**Protocol number: 45620608**  
Delivery date: 27 May 2026



---

## Additional tyres

Axle	Tyre size	Manufacturer	Type of tyre	Tread depth	Roadworthy	Permissibility
1	205/55 R16 91T	Pirelli	Winter tyres	5mm - 5mm	o.k.	
2	205/55 R16 91T	Pirelli	Winter tyres	7mm - 7mm	o.k.	

## Replacement

Type	Tyre size	Manufacturer	Type of tyre	Tread depth	Expiration date
Tirefit					11/2025

The wear and tear condition and possible damages to the tyres are considered in the value.

## Comments

Keine Gewähr auf Vollständigkeit und  
Richtigkeit der angezeigten Ausstattung.  
Techn. Änderungen vorbehalten  
Das Fahrzeug weist dem Alter, der Laufleistung und dem  
Einsatzzweck entsprechende Gebrauchsspuren auf.  
elektr. Komponenten geprüft, i. O.

Lackwerte geprüft, i. O.

**TÜV SÜD Auto Service GmbH**  
Römeräcker 1  
76351 Linkenheim - Hochstetten

**Inspection location**  
SAP SE  
Dietmar-Hopp-Allee 16  
69190 Walldorf

Inspection date: 27 May 2026  
**Protocol number: 45620608**  
Delivery date: 27 May 2026



---

## Vehicle details

<b>Manufacturer</b>	Volkswagen	<b>Inspection condition</b>	sufficient
<b>Type / Model</b>	GOLF	<b>Mileage (Read)</b>	74,891 km
<b>Vehicle Identification number</b>	WVWZZZCDZNW152854	<b>First registration</b>	18 Feb 2022

**Details of the order:**

In accordance with the contract, the evaluation of vehicle's condition was performed without the vehicle being disassembled.

**Vehicle identification:**

The vehicle identification number (VIN) was read from the vehicle and its conformity with the submitted documents was confirmed by the undersigned during the inspection.

**Inspection conditions:**

The inspection conditions were sufficient for the assessment of the vehicle.

**General condition:**

The vehicle shows traces of wear and tear corresponding to its age and purpose



## Overview pictures



Figure 1: Diagonal front



Figure 2: Diagonal front



Figure 3: Diagonal rear



Figure 4: Diagonal rear



Figure 5: Interior



Figure 6: Interior

**TÜV SÜD Auto Service GmbH**  
 Römeräcker 1  
 76351 Linkenheim - Hochstetten

**Inspection location**  
 SAP SE  
 Dietmar-Hopp-Allee 16  
 69190 Walldorf

Inspection date: 27 May 2026  
 Protocol number: 45620608  
 Delivery date: 27 May 2026



Figure 7: Interior

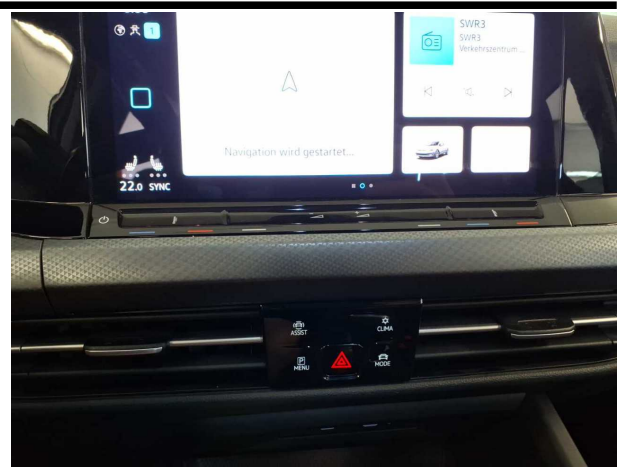

Figure 8: Interior

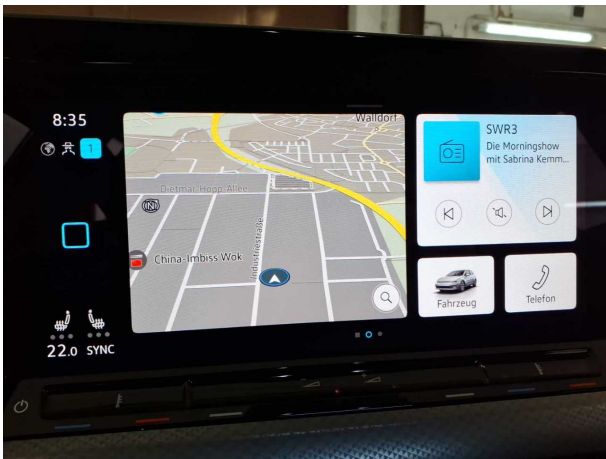

Figure 9: Interior

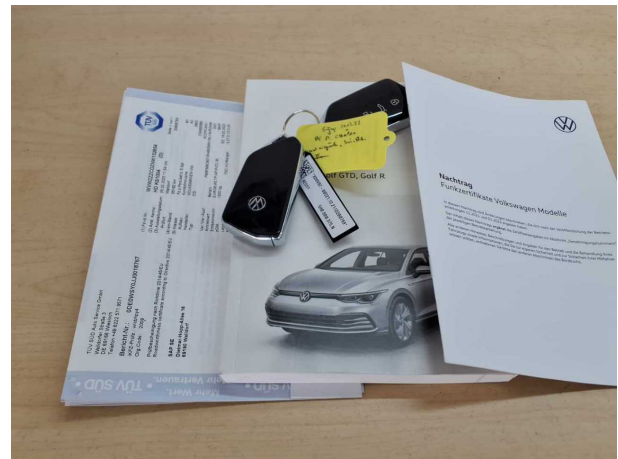

Figure 10: Misc.

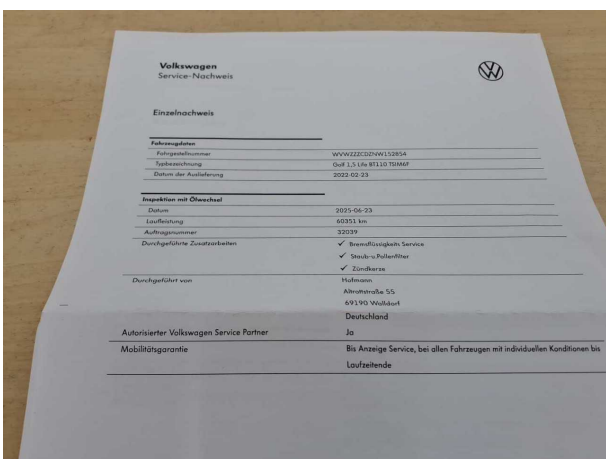

Figure 11: Misc.

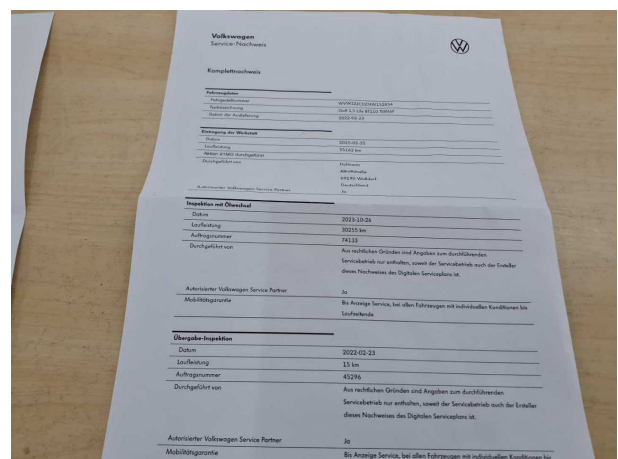
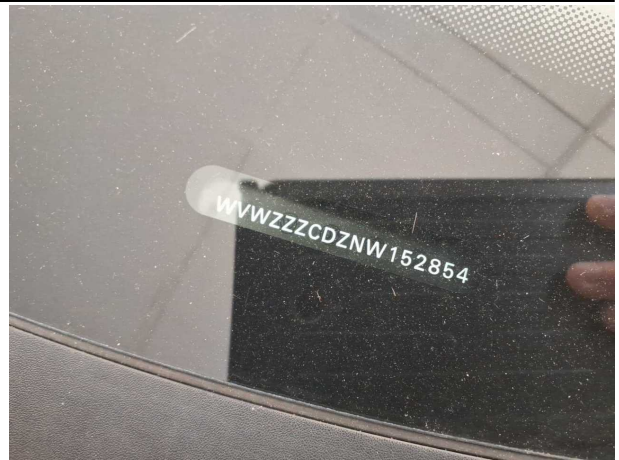

Figure 12: Misc.



**Figure 13:** Misc.



**Figure 14:** Misc.

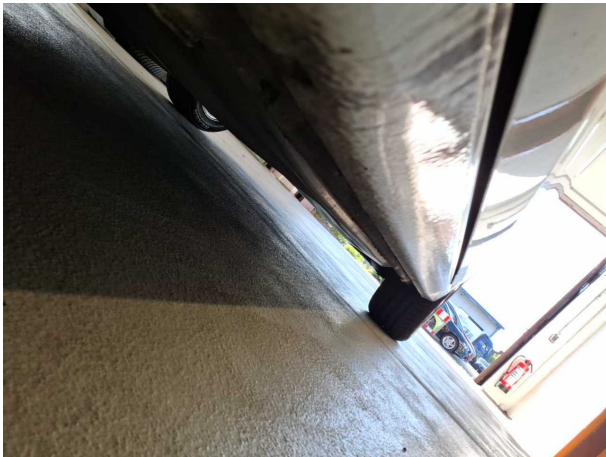

**Figure 15:** Misc.



**Figure 16:** Misc.



**Figure 17:** Misc.

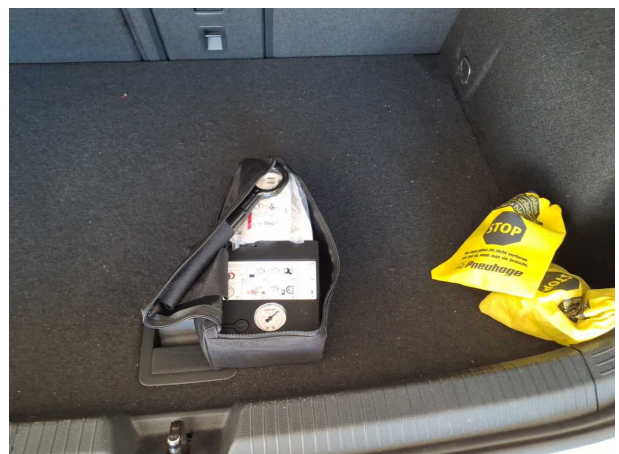

**Figure 18:** Misc.

**TÜV SÜD Auto Service GmbH**  
Römeräcker 1  
76351 Linkenheim - Hochstetten

**Inspection location**  
SAP SE  
Dietmar-Hopp-Allee 16  
69190 Walldorf

Inspection date: 27 May 2026  
**Protocol number: 45620608**  
Delivery date: 27 May 2026



Figure 19: Misc.



Figure 20: Misc.

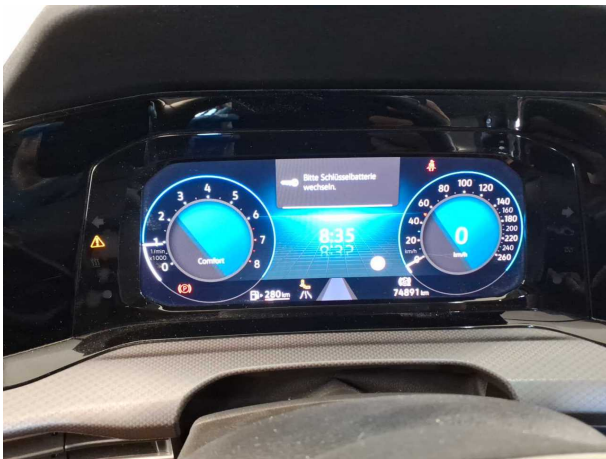

Figure 21: Misc.



Figure 22: Misc.

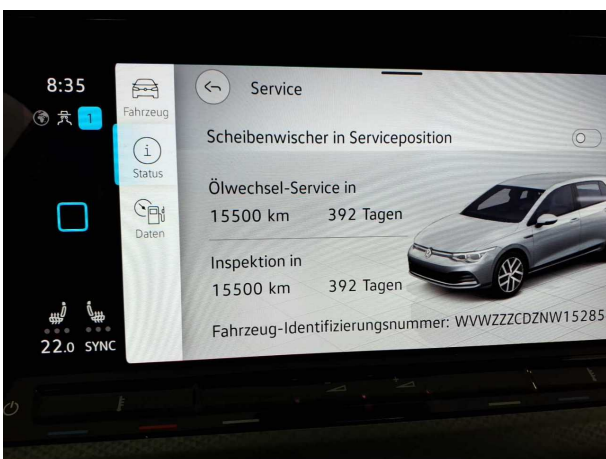

Figure 23: Misc.



## Pictures of damage



**Damage #2:** Front bumper: Front bumper - Scratched - Smart repair



**Damage #2:** Front bumper: Front bumper - Scratched - Smart repair



**Damage #3:** Rear bumper: Rear bumper - Scratched - Repair and paint



**Damage #3:** Rear bumper: Rear bumper - Scratched - Repair and paint



**Damage #3:** Rear bumper: Rear bumper - Scratched - Repair and paint

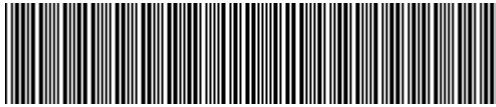

WWZZZCDZNW152854

## Angaben zum Fahrzeug

<b>Halter</b>		<b>Besichtigungszustand</b>	ausreichend
<b>Kennzeichen</b>		<b>Laufleistung (abgelesen)</b>	74.891 km
<b>Hersteller</b>	Volkswagen	<b>Restlauf bis Service</b>	15.500 km
<b>Typ/Modell</b>	GOLF	<b>HU (Bericht lag vor)</b>	02/2027
<b>Fahrgestellnummer</b>	WWZZZCDZNW152854	<b>Leistung / Hubraum</b>	110 kW / 1.498 ccm
<b>Erstzulassung</b>	18.02.2022	<b>Polster/Farbe</b>	/
<b>Letzte Wartung</b>	06/2025, 60.351 km	<b>Lackierung</b>	
<b>Kraftstoffart</b>	Benzin	<b>Getriebe</b>	Manuell

## Zustandsbericht

### Wertmindernde Faktoren

Nr.	Bauteilgruppe	Beschreibung
1	Ausrüstung	Tirefit Füllmittel - abgelaufen - erneuern
2	Stoßfänger vorn	Stoßfänger vorn - verkratzt / verschürft - Smart Repair
3	Stoßfänger hinten	Stoßfänger hinten - verkratzt / verschürft - instandsetzen und lackieren

### Gebrauchsspuren

Nr.	Bauteilgruppe	Beschreibung
1	Interieur	Innenraum - Abrieb - kein Abzug
2	Karosserie	Karosserie (Steinschläge) - Kratzer - kein Abzug
3	Verglasung	Frontscheibe - Steinschlag - kein Abzug

### Fehlteile

Fehlteil

### Vorschäden

Nr.	Vorschaden
1	Heck, Angabe durch Nutzer/Auftraggeber

### Festgestellte Nachlackierungen

Nr.	Ort
	Keine feststellbar

### Hauptbereifung

Achse	Reifengröße	Hersteller	Reifentyp	Profiltiefe	Verktgl.	Zul.
1	205/55 R16 91V	Nexen	Sommerreifen	5mm - 5mm	i.O.	
2	205/55 R16 91V	Nexen	Sommerreifen	5mm - 5mm	i.O.	



---

## Zusatzbereifung

Achse	Reifengröße	Hersteller	Reifentyp	Profiltiefe	Verktgl.	Zul.
1	205/55 R16 91T	Pirelli	Winterreifen	5mm - 5mm	i.O.	
2	205/55 R16 91T	Pirelli	Winterreifen	7mm - 7mm	i.O.	

## Ersatz

Typ	Reifengröße	Hersteller	Reifentyp	Profiltiefe	Ablaufdatum
Tirefit					11/2025

Der Verschleißzustand sowie evtl. Schäden an der Bereifung sind wertmäßig berücksichtigt.

## Bemerkungen

Keine Gewähr auf Vollständigkeit und  
Richtigkeit der angezeigten Ausstattung.  
Techn. Änderungen vorbehalten  
Das Fahrzeug weist dem Alter, der Laufleistung und dem  
Einsatzzweck entsprechende Gebrauchsspuren auf.  
elektr. Komponenten geprüft, i. O.

Lackwerte geprüft, i. O.

**TÜV SÜD Auto Service GmbH**  
Römeräcker 1  
76351 Linkenheim - Hochstetten

**Besichtigungsort**  
SAP SE  
Dietmar-Hopp-Allee 16  
69190 Walldorf

Besichtigungsdatum: 27.05.2026  
**Protokollnummer: 45620608**  
Anlieferungsdatum: 27.05.2026



---

## Angaben zum Fahrzeug

<b>Hersteller</b>	Volkswagen	<b>Besichtigungszustand</b>	ausreichend
<b>Typ/Modell</b>	GOLF	<b>Laufleistung (abgelesen)</b>	74.891 km
<b>Fahrgestellnummer</b>	WVWZZZCDZNW152854	<b>Erstzulassung</b>	18.02.2022

### Angaben zum Auftrag:

Auftragsgemäß erfolgte die Fahrzeugzustandsbewertung in demontagefreien Zustand.

### Fahrzeug-Identifizierung:

Die Fahrzeug-Identifizierungsnummer (FIN) wurde am Fahrzeug abgelesen und die Übereinstimmung im Verlauf der Besichtigung durch den Unterzeichner mit den vorgelegten Unterlagen festgestellt.

### Besichtigungsbedingungen:

Die Besichtigungsbedingungen waren zur Beurteilung des Fahrzeuges ausreichend.

### Allgemeinzustand:

Das Fahrzeug weist dem Alter und Einsatzzweck entsprechende Gebrauchsspuren auf.

## Übersichtsfotos



Abbildung 1: Schräg vorne



Abbildung 2: Schräg vorne



Abbildung 3: Schräg hinten



Abbildung 4: Schräg hinten



Abbildung 5: Innenraum



Abbildung 6: Innenraum

**TÜV SÜD Auto Service GmbH**  
 Römeräcker 1  
 76351 Linkenheim - Hochstetten

**Besichtigungsort**  
 SAP SE  
 Dietmar-Hopp-Allee 16  
 69190 Walldorf

**Besichtigungsdatum:** 27.05.2026  
**Protokollnummer:** 45620608  
**Anlieferungsdatum:** 27.05.2026

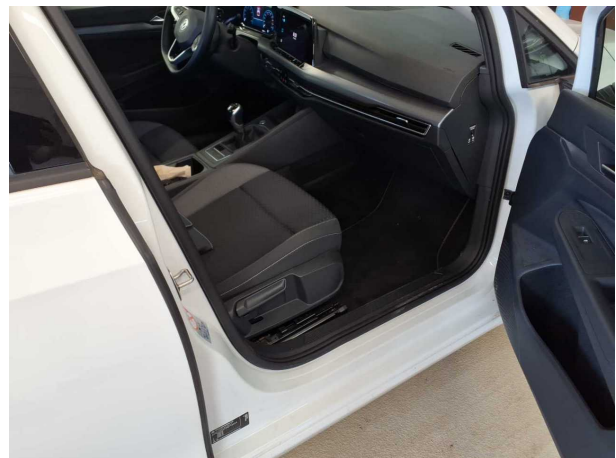

**Abbildung 7: Innenraum**

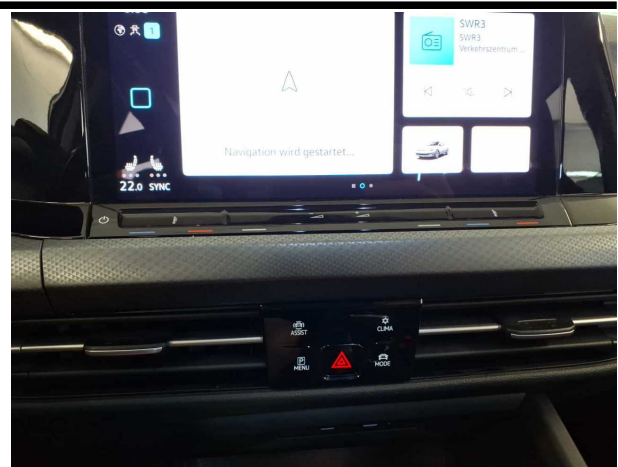

**Abbildung 8: Innenraum**

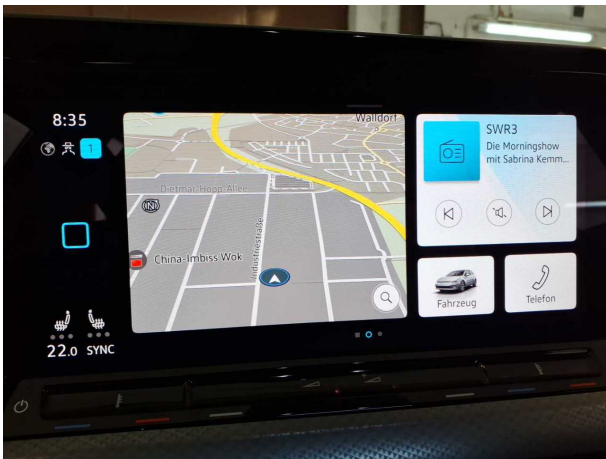

**Abbildung 9: Innenraum**

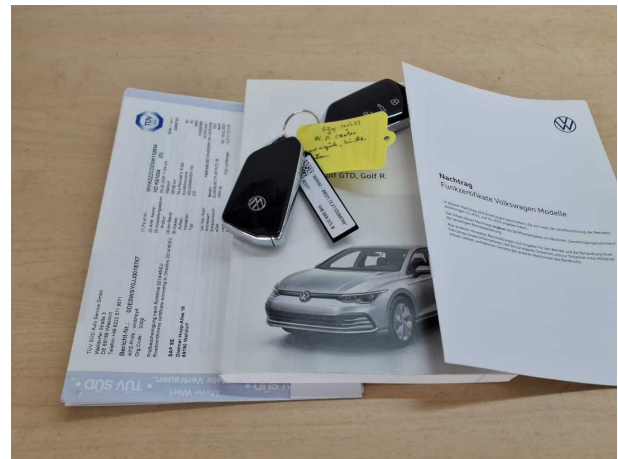

**Abbildung 10: Sonstiges**

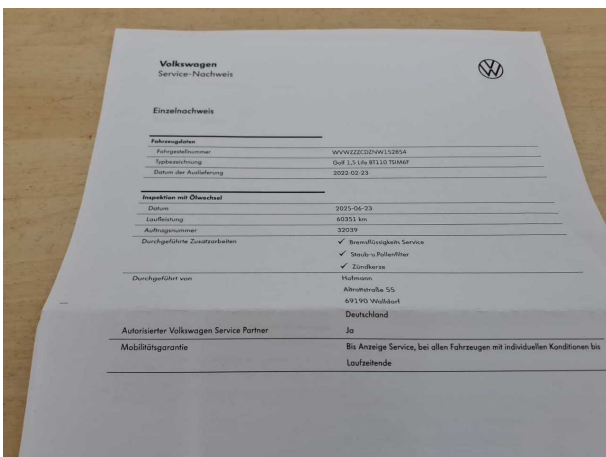

**Abbildung 11: Sonstiges**

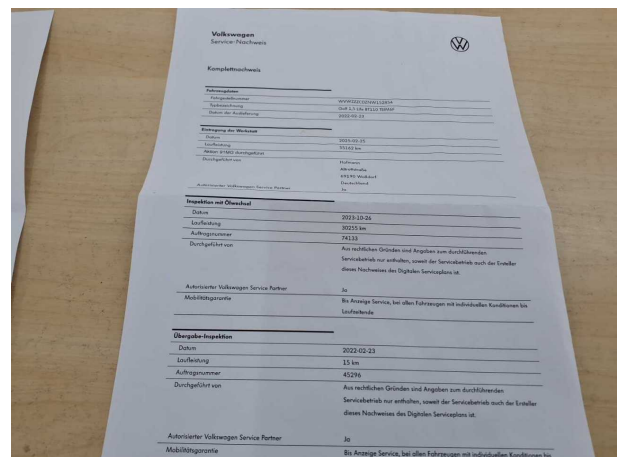

**Abbildung 12: Sonstiges**



**Abbildung 13:** Sonstiges



**Abbildung 14:** Sonstiges

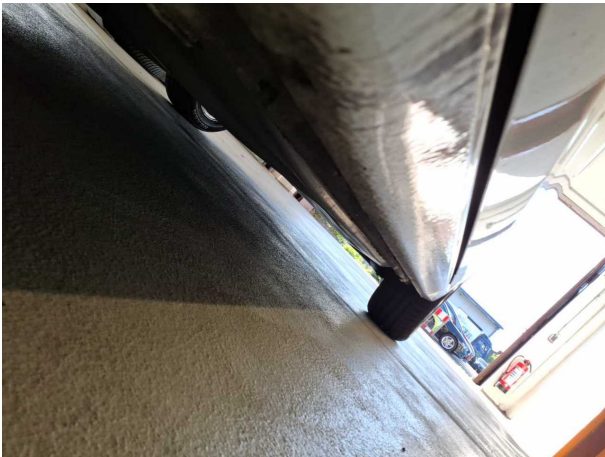

**Abbildung 15:** Sonstiges



**Abbildung 16:** Sonstiges



**Abbildung 17:** Sonstiges

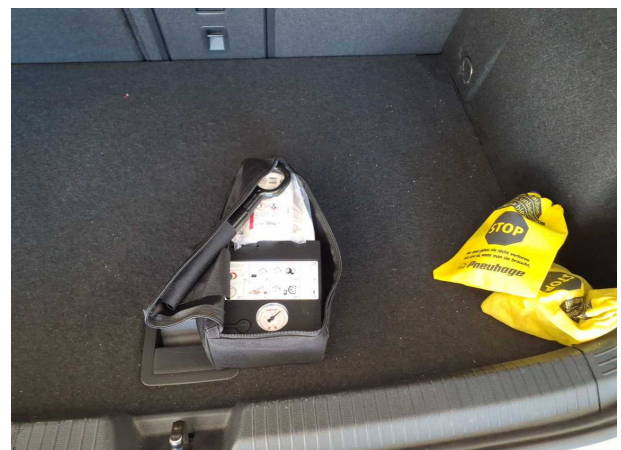

**Abbildung 18:** Sonstiges



Abbildung 19: Sonstiges



Abbildung 20: Sonstiges



Abbildung 21: Sonstiges



Abbildung 22: Sonstiges

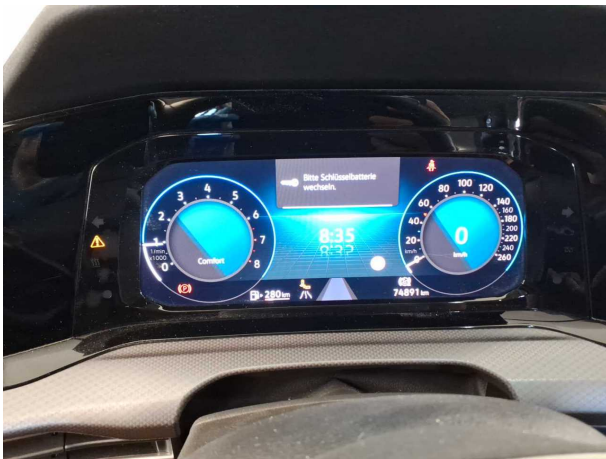

Abbildung 23: Sonstiges

## Beschädigungsfotos



**Beschädigung #2:** Stossfänger vorn: Stossfänger vorn - verkratzt / verschürft - Smart Repair

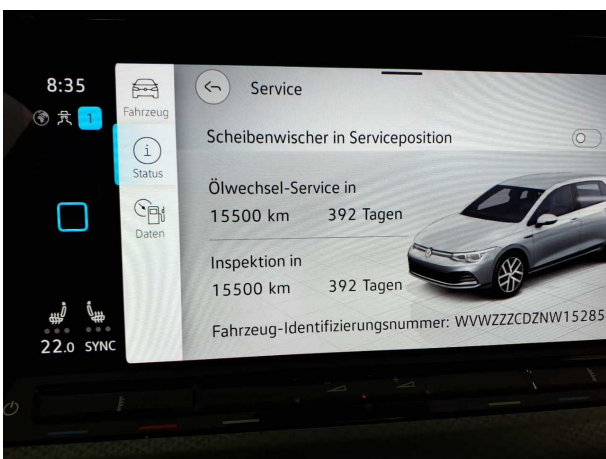

**Beschädigung #2:** Stossfänger vorn: Stossfänger vorn - verkratzt / verschürft - Smart Repair



**Beschädigung #3:** Stossfänger hinten: Stossfänger hinten - verkratzt / verschürft - instandsetzen und lackieren



**Beschädigung #3:** Stossfänger hinten: Stossfänger hinten - verkratzt / verschürft - instandsetzen und lackieren

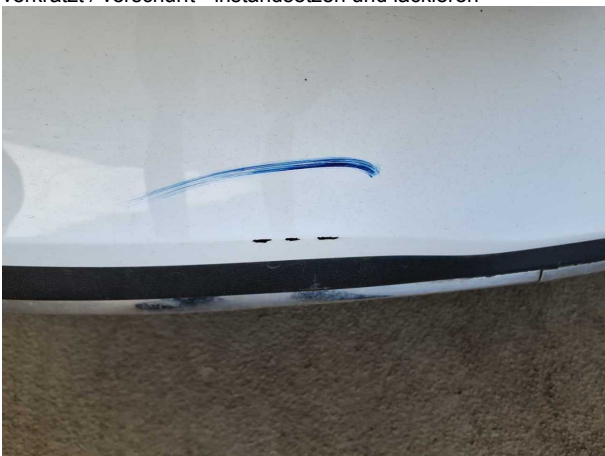

**Beschädigung #3:** Stossfänger hinten: Stossfänger hinten - verkratzt / verschürft - instandsetzen und lackieren



## Checkliste

Vorhanden	Name
<input type="checkbox"/>	ABE
<input type="checkbox"/>	Abschleppöse
<input type="checkbox"/>	Anhängekupplung abnehmbar
<input type="checkbox"/>	Antenne
<input type="checkbox"/>	Bordbuchmappe
<input type="checkbox"/>	Bordwerkzeug
<input type="checkbox"/>	Consumer Kabelkit
<input type="checkbox"/>	Fernbedienung Standheizung
<input type="checkbox"/>	Ladekabel
<input type="checkbox"/>	Laderaumabdeckung / Rollo
<input type="checkbox"/>	Leichtmetallfelgensatz komplett
<input type="checkbox"/>	Navigations Datenträger
<input type="checkbox"/>	Schlüssel Anhängerkupplung
<input type="checkbox"/>	Serviceheft
<input type="checkbox"/>	Tirefit Füllmittel
<input type="checkbox"/>	Tirefit komplett
<input type="checkbox"/>	Tirefit Kompressor
<input type="checkbox"/>	Windschott