

19.06.2026

Fahrzeugbeschreibung

Fahrzeug: MERCEDES E-Klasse E 220 d T Autom. Kombi5-türig 1993 ccm 200 PS / 147 KW Diesel Automatik

Amtliches Kennzeichen: HD -HS 0489 Fahrgestell-Nummer: W1K2132041B037710
Vertrags-Nummer: 64045082 Erstzulassung: 21.01.2022
Internes KZ: 15060918 Kilometer-Stand: 0

Unfall/Schaden: Dem Verkäufer wurden keine unfallbedingten Beschädigungen am Fahrzeug angezeigt.

Ausstattung:

MERCEDES E-Klasse E 220 d T Autom. Kombi 5-türig 1993 ccm 200 PS / 147 KW Diesel Automatik

Lackierung: _____ Polsterung: _____ Telefontyp: _____

Listenpreis ohne Sonderausstattung in EUR (vor Mwst.) 0,00

Sonderausstattung in EUR (vor Mwst.):

Listenpreis gesamt in EUR (vor Mwst.) 0,00

Technische Daten

(Angaben basieren auf Herstellerangaben*)

Fahrzeug:	MERCEDES E-Klasse E 220 d T Autom. Kombi5-türig 1993 ccm 200 PS / 147 KW Diesel Automatik		
Modelljahr:	2022		
kW / PS:	147 / 200	Hubraum:	1993
Getriebe:	Automatik	Anzahl Gänge:	9
Emissionsgruppe:	I2	CO2 (g/km):	150
durchschn. Verbr./100 Km:	5,700	Tankinhalt:	50
Max. Km/h:	232	Beschl. 0-100 Km/h in Sec.:	7,800
Leergewicht (kg):	1845	zul. Gewicht (kg):	2525

* Angaben ohne Gewähr

29672/29602

Unfall-/Schadenspiegel

Vertrags-Nummer: 64045082
Amtliches Kennzeichen: HD -HS 0489
Übersicht erstellt am: 19.06.2026

Für das Fahrzeug gem. o.g. Leasingvertrag, Fahrzeugtyp

MERCEDES E-Klasse E 220 d T Autom. Kombi5-türig 1993 ccm 200 PS / 147 KW Diesel Automatik

wurden uns während der Vertragslaufzeit nachfolgende Beschädigungen angezeigt:

<i>Datum</i>	<i>SNR</i>	<i>Verursacher</i>	<i>Beschädigung</i>	<i>Reparatur erfolgt *</i>	<i>Gutachten vorhanden *</i>
--------------	------------	--------------------	---------------------	--------------------------------	----------------------------------

* Sofern für eine Schadennummer mehrere Beschädigungen angegeben sind, gilt der Eintrag in dieser Spalte für die gesamte Schadennummer.

Unfall-/Schadenspiegel zur Kenntnis genommen:

_____ Datum und Unterschrift Käufer

Wartungsreport

Vertrags-Nummer: 64045082
Amtliches Kennzeichen: HD -HS 0489
Übersicht erstellt am: 19.06.2026

Für das Fahrzeug gem. o.g. Leasingvertrag, Fahrzeugtyp

MERCEDES E-Klasse E 220 d T Autom. Kombi5-türig 1993 ccm 200 PS / 147 KW Diesel Automatik

wurden uns während der Vertragslaufzeit nachfolgende Wartungen angezeigt:

<i>Datum</i>	<i>Km-Stand</i>	<i>Art der Wartung</i>
02.03.2023	32665	Inspektion und Wartung
29.08.2023	56830	Inspektion und Wartung
29.08.2023	56830	Wartungszusatzumfänge
27.06.2024	83519	Wartungszusatzumfänge
27.06.2024	83519	Inspektion und Wartung
27.06.2024	83519	Bremsflüssigkeitswechsel
04.07.2025	108600	TÜV/AU (MwSt-frei)
04.07.2025	108600	Wartungszusatzumfänge
04.07.2025	108600	Inspektion und Wartung
05.03.2026	134563	Wartungszusatzumfänge
05.03.2026	134563	Getriebeölwechsel
05.03.2026	134563	Getriebeöl
05.03.2026	134563	Inspektion und Wartung

Wartungsreport zur Kenntnis genommen:

Datum und Unterschrift Käufer



W1K2132041B037710

Vehicle details

Operator		Inspection condition	Conditional: Light/moisture/dirt
License number		Mileage (Read)	143,632 km
Manufacturer	Mercedes-Benz	Next maintenance in	15,931 km
Type / Model	E 220 d	Main inspection (Report on hand)	04/2027
Vehicle Identification number	W1K2132041B037710	Power / Engine displacement	143 kW / 1,950 ccm
First registration	21 Jan 2022	Upholstery/Colour	/
Last maintenance	05/2024, 83,519 km	Paintwork	
Fuel type	Diesel	Gearbox	Automatic

Zustandsbericht

Value reducing factors

No.	Component group	Description
1	Side panel - rear left side	Sill - Scratched - Cover / polish
2	Wheel / tyres	Alloy rim - front left side - Scratched - Loss in value
3	Wheel / tyres	Alloy rim - front right side - Scratched - Loss in value
4	Front bumper	Front bumper - Scratched - Smart repair

Wear and tear

No.	Component group	Description
1	Interior	Interior - Abrasion - No deduction
2	Body	Body (Steinschläge) - Scratch(es) - No deduction
3	Vehicle glazing	Windscreen - Stone chips - No deduction

Missing parts

Missing part

Detected repainting

No.	Location
	None detectable

Main tyres

Axle	Tyre size	Manufacturer	Type of tyre	Tread depth	Roadworthy	Permissibility
1	245/35 R20 95Y	Michelin	Summer tyres	5mm - 5mm	o.k.	
2	275/30 R20 95Y	Michelin	Summer tyres	5mm - 5mm	o.k.	

TÜV SÜD Auto Service GmbH
Römeräcker 1
76351 Linkenheim - Hochstetten

Inspection location
SAP Walldorf
69190 Walldorf

Inspection date: 12 Jun 2026
Protocol number: 45929702
Delivery date: 12 Jun 2026



Additional tyres

Axle	Tyre size	Manufacturer	Type of tyre	Tread depth	Roadworthy	Permissibility
1	245/45 R18 100V	Goodyear	Winter tyres	5mm - 5mm	o.k.	
2	245/45 R18 100V	Goodyear	Winter tyres	5mm - 5mm	o.k.	

The wear and tear condition and possible damages to the tyres are considered in the value.

Comments

Keine Gewähr auf Vollständigkeit und
Richtigkeit der angezeigten Ausstattung.
Techn. Änderungen vorbehalten
Das Fahrzeug weist dem Alter, der Laufleistung und dem
Einsatzzweck entsprechende Gebrauchsspuren auf.
elektr. Komponenten geprüft, i. O.

Lackwerte geprüft, i. O.

Fahrzeug war zum Zeitpunkt der Besichtigung regennass, weitere Beschädigungen können nicht ausgeschlossen werden

TÜV SÜD Auto Service GmbH
Römeräcker 1
76351 Linkenheim - Hochstetten

Inspection location
SAP Walldorf
69190 Walldorf

Inspection date: 12 Jun 2026
Protocol number: 45929702
Delivery date: 12 Jun 2026



Vehicle details

Manufacturer	Mercedes-Benz	Inspection condition	Conditional: Light/moisture/dirt
Type / Model	E 220 d	Mileage (Read)	143,632 km
Vehicle Identification number	W1K2132041B037710	First registration	21 Jan 2022

Details of the order:

In accordance with the contract, the evaluation of vehicle's condition was performed without the vehicle being disassembled.

Vehicle identification:

The vehicle identification number (VIN) was read from the vehicle and its conformity with the submitted documents was confirmed by the undersigned during the inspection.

Inspection conditions:

A proper visual inspection of the paintwork and bodywork was only possible to a limited extent due to insufficient lighting conditions/dampness or dirt.

General condition:

The vehicle shows traces of wear and tear corresponding to its age and purpose

Overview pictures



Figure 1: Diagonal front



Figure 2: Diagonal front



Figure 3: Diagonal rear



Figure 4: Diagonal rear



Figure 5: Interior



Figure 6: Interior



Figure 7: Interior



Figure 8: Interior

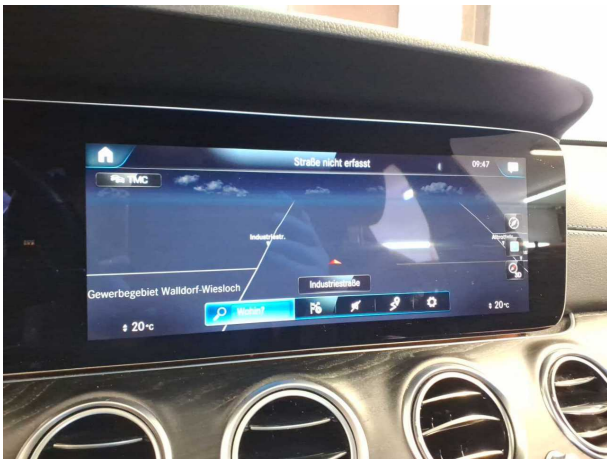

Figure 9: Interior



Figure 10: Misc.

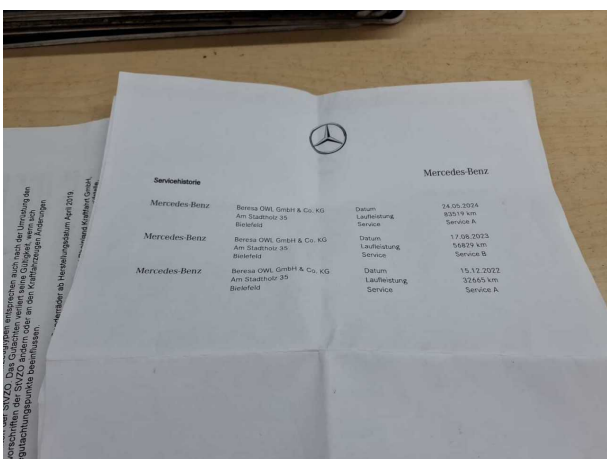

Figure 11: Misc.

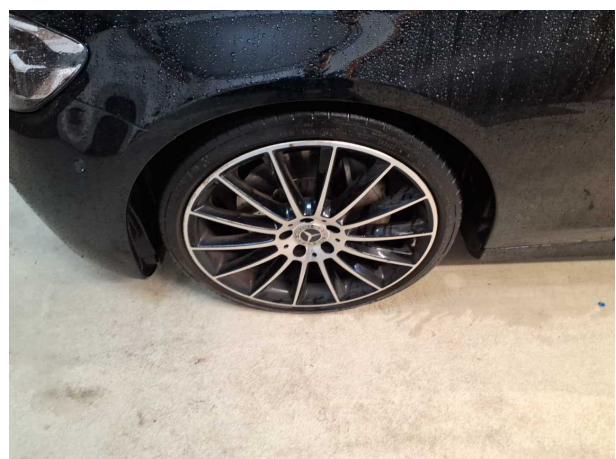

Figure 12: Misc.



Figure 13: Misc.



Figure 14: Misc.



Figure 15: Misc.



Figure 16: Misc.



Figure 17: Misc.

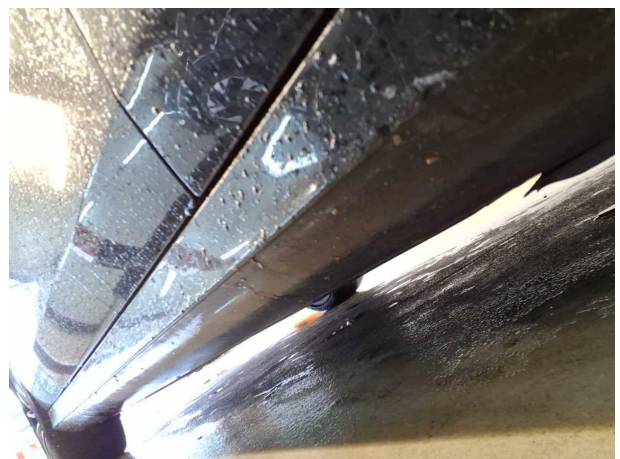

Figure 18: Misc.

TÜV SÜD Auto Service GmbH
Römeräcker 1
76351 Linkenheim - Hochstetten

Inspection location
SAP Walldorf
69190 Walldorf

Inspection date: 12 Jun 2026
Protocol number: 45929702
Delivery date: 12 Jun 2026



Figure 19: Misc.



Figure 20: Misc.



Pictures of damage



Damage #1: Side panel - rear left side: Sill - Scratched - Cover / polish



Damage #2: Wheel / tyres: Alloy rim - front left side - Scratched - Loss in value



Damage #3: Wheel / tyres: Alloy rim - front right side - Scratched - Loss in value



Damage #4: Front bumper: Front bumper - Scratched - Smart repair

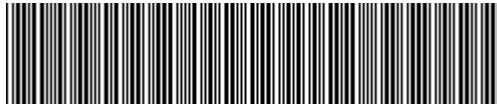

W1K2132041B037710

Angaben zum Fahrzeug

Halter		Besichtigungszustand	bedingt: Licht/Nässe/Schmutz
Kennzeichen		Laufleistung (abgelesen)	143.632 km
Hersteller	Mercedes-Benz	Restlauf bis Service	15.931 km
Typ/Modell	E 220 d	HU (Bericht lag vor)	04/2027
Fahrgestellnummer	W1K2132041B037710	Leistung / Hubraum	143 kW / 1.950 ccm
Erstzulassung	21.01.2022	Polster/Farbe	/
Letzte Wartung	05/2024, 83.519 km	Lackierung	
Kraftstoffart	Diesel	Getriebe	Automatik

Zustandsbericht

Wertmindernde Faktoren

Nr.	Bauteilgruppe	Beschreibung
1	Seitenwand links	Einstieg - verkratzt / verschürft - auslegen / polieren
2	Rad/Reifen	Leichtmetallfelge vorn links - verkratzt / verschürft - Wertminderung
3	Rad/Reifen	Leichtmetallfelge vorn rechts - verkratzt / verschürft - Wertminderung
4	Stoßfänger vorn	Stoßfänger vorn - verkratzt / verschürft - Smart Repair

Gebrauchsspuren

Nr.	Bauteilgruppe	Beschreibung
1	Interieur	Innenraum - Abrieb - kein Abzug
2	Karosserie	Karosserie (Steinschläge) - Kratzer - kein Abzug
3	Verglasung	Frontscheibe - Steinschlag - kein Abzug

Fehlteile

Fehlteil

Festgestellte Nachlackierungen

Nr. Ort

Keine feststellbar

Hauptbereifung

Achse	Reifengröße	Hersteller	Reifentyp	Profiltiefe	Verktgl.	Zul.
1	245/35 R20 95Y	Michelin	Sommerreifen	5mm - 5mm	i.O.	
2	275/30 R20 95Y	Michelin	Sommerreifen	5mm - 5mm	i.O.	

TÜV SÜD Auto Service GmbH **Besichtigungsort**
Römeräcker 1 SAP Walldorf
76351 Linkenheim - Hochstetten 69190 Walldorf

Besichtigungsdatum: 12.06.2026
Protokollnummer: 45929702
Anlieferungsdatum: 12.06.2026



Zusatzbereifung

Achse	Reifengröße	Hersteller	Reifentyp	Profiltiefe	Verktgl.	Zul.
1	245/45 R18 100V	Goodyear	Winterreifen	5mm - 5mm	i.O.	
2	245/45 R18 100V	Goodyear	Winterreifen	5mm - 5mm	i.O.	

Der Verschleißzustand sowie evtl. Schäden an der Bereifung sind wertmäßig berücksichtigt.

Bemerkungen

Keine Gewähr auf Vollständigkeit und
Richtigkeit der angezeigten Ausstattung.
Techn. Änderungen vorbehalten
Das Fahrzeug weist dem Alter, der Laufleistung und dem
Einsatzzweck entsprechende Gebrauchsspuren auf.
elektr. Komponenten geprüft, i. O.

Lackwerte geprüft, i. O.

Fahrzeug war zum Zeitpunkt der Besichtigung regennass, weitere Beschädigungen können nicht ausgeschlossen werden

TÜV SÜD Auto Service GmbH **Besichtigungsort**
Römeräcker 1 SAP Walldorf
76351 Linkenheim - Hochstetten 69190 Walldorf

Besichtigungsdatum: 12.06.2026
Protokollnummer: 45929702
Anlieferungsdatum: 12.06.2026



Angaben zum Fahrzeug

Hersteller	Mercedes-Benz	Besichtigungszustand	bedingt: Licht/Nässe/Schmutz
Typ/Modell	E 220 d	Laufleistung (abgelesen)	143.632 km
Fahrgestellnummer	W1K2132041B037710	Erstzulassung	21.01.2022

Angaben zum Auftrag:

Auftragsgemäß erfolgte die Fahrzeugzustandsbewertung in demontagefreien Zustand.

Fahrzeug-Identifizierung:

Die Fahrzeug-Identifizierungsnummer (FIN) wurde am Fahrzeug abgelesen und die Übereinstimmung im Verlauf der Besichtigung durch den Unterzeichner mit den vorgelegten Unterlagen festgestellt.

Besichtigungsbedingungen:

Eine ordnungsgemäße Sichtprüfung der Lackierung und der Karosserie war wegen unzureichender Lichtverhältnisse/ Nässe oder Verschmutzung nur eingeschränkt möglich.

Allgemeinzustand:

Das Fahrzeug weist dem Alter und Einsatzzweck entsprechende Gebrauchsspuren auf.

Übersichtsfotos



Abbildung 1: Schräg vorne



Abbildung 2: Schräg vorne



Abbildung 3: Schräg hinten



Abbildung 4: Schräg hinten



Abbildung 5: Innenraum



Abbildung 6: Innenraum



Abbildung 7: Innenraum



Abbildung 8: Innenraum



Abbildung 9: Innenraum



Abbildung 10: Sonstiges

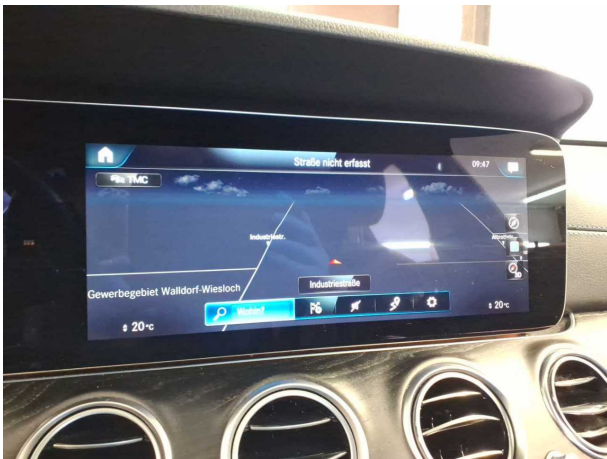

Abbildung 11: Sonstiges



Abbildung 12: Sonstiges

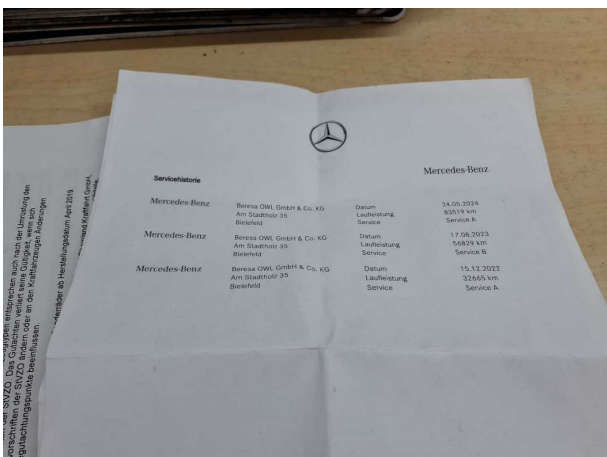

Abbildung 13: Sonstiges

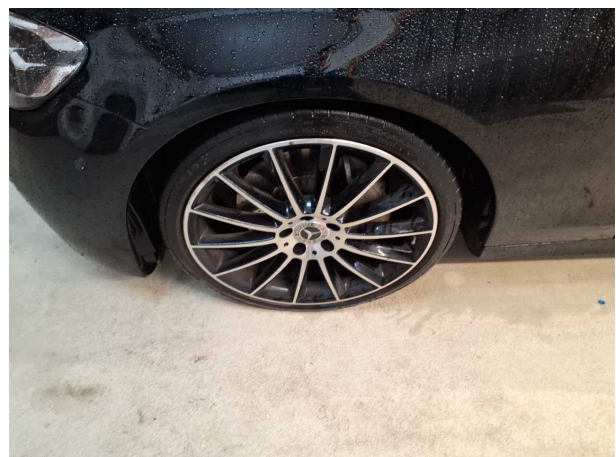

Abbildung 14: Sonstiges



Abbildung 15: Sonstiges



Abbildung 16: Sonstiges



Abbildung 17: Sonstiges



Abbildung 18: Sonstiges

TÜV SÜD Auto Service GmbH **Besichtigungsort**
Römeräcker 1 SAP Walldorf
76351 Linkenheim - Hochstetten 69190 Walldorf

Besichtigungsdatum: 12.06.2026
Protokollnummer: 45929702
Anlieferungsdatum: 12.06.2026



Abbildung 19: Sonstiges



Abbildung 20: Sonstiges

Beschädigungsfotos



Beschädigung #1: Seitenwand links: Einstieg - verkratzt /
verschürft - auslegen / polieren



Beschädigung #2: Rad/Reifen: Leichtmetallfelge vorn links -
verkratzt / verschürft - Wertminderung



Beschädigung #3: Rad/Reifen: Leichtmetallfelge vorn rechts -
verkratzt / verschürft - Wertminderung



Beschädigung #4: Stossfänger vorn: Stossfänger vorn -
verkratzt / verschürft - Smart Repair



Checkliste

Vorhanden	Name
<input type="checkbox"/>	ABE
<input type="checkbox"/>	Abschleppöse
<input type="checkbox"/>	Anhängekupplung abnehmbar
<input type="checkbox"/>	Antenne
<input type="checkbox"/>	Bordbuchmappe
<input type="checkbox"/>	Bordwerkzeug
<input type="checkbox"/>	Consumer Kabelkit
<input type="checkbox"/>	Fernbedienung Standheizung
<input type="checkbox"/>	Ladekabel
<input type="checkbox"/>	Laderaumabdeckung / Rollo
<input type="checkbox"/>	Leichtmetallfelgensatz komplett
<input type="checkbox"/>	Navigations Datenträger
<input type="checkbox"/>	Schlüssel Anhängerkupplung
<input type="checkbox"/>	Serviceheft
<input type="checkbox"/>	Tirefit Füllmittel
<input type="checkbox"/>	Tirefit komplett
<input type="checkbox"/>	Tirefit Kompressor
<input type="checkbox"/>	Windschott