

03.06.2026

Fahrzeugbeschreibung

Fahrzeug: PEUGEOT 508 HYBRID 225 e-EAT8 Active Pack SW Kombi5-türig 1598 ccm 225 PS / 165 KW Elektrisch 8-Gang Automatik

Amtliches Kennzeichen:	HD -BW 0518E	Fahrgestell-Nummer:	VR3F4DGZTMY542922
Vertrags-Nummer:	64217082	Erstzulassung:	12.04.2022
Internes KZ:	15061031	Kilometer-Stand:	0

Unfall/Schaden: Dem Verkäufer wurden keine unfallbedingten Beschädigungen am Fahrzeug angezeigt.

Ausstattung:

PEUGEOT 508 HYBRID 225 e-EAT8 Active Pack SW Kombi 5-türig 1598 ccm 225 PS / 165 KW Elektrisch 8-Gang Automatik

Lackierung: _____ Polsterung: _____ Telefontyp: _____

Listenpreis ohne Sonderausstattung in EUR (vor Mwst.) 0,00

Sonderausstattung in EUR (vor Mwst.):

Listenpreis gesamt in EUR (vor Mwst.) 0,00

Technische Daten

(Angaben basieren auf Herstellerangaben*)

Fahrzeug:	PEUGEOT 508 HYBRID 225 e-EAT8 Active Pack SW Kombi5-türig 1598 ccm 225 PS / 165 KW Elektrisch 8-Gang Automatik		
Modelljahr:	2022		
kW / PS:	165 / 225	Hubraum:	1598
Getriebe:	Automatik	Anzahl Gänge:	8
Emissionsgruppe:	I2	CO2 (g/km):	36
durchschn. Verbr./100 Km:	0,0000	Tankinhalt:	43
Max. Km/h:	240	Beschl. 0-100 Km/h in Sec.:	8,0000
Leergewicht (kg):	1820	zul. Gewicht (kg):	2290

* Angaben ohne Gewähr

29672/29602

Unfall-/Schadenspiegel

Vertrags-Nummer: 64217082
Amtliches Kennzeichen: HD -BW 0518E
Übersicht erstellt am: 03.06.2026

Für das Fahrzeug gem. o.g. Leasingvertrag, Fahrzeugtyp

PEUGEOT 508 HYBRID 225 e-EAT8 Active Pack SW Kombi5-türig 1598 ccm 225 PS / 165 KW Elektrisch 8-Gang Automatik

wurden uns während der Vertragslaufzeit nachfolgende Beschädigungen angezeigt:

<i>Datum</i>	<i>SNR</i>	<i>Verursacher</i>	<i>Beschädigung</i>	<i>Reparatur erfolgt *</i>	<i>Gutachten vorhanden *</i>
26.06.2025	9059948041	Eigenverschulden	Kotflügel hinten Beifahrerseite Tür vorne Beifahrerseite Tür hinten Beifahrerseite	Ja	Nein

* Sofern für eine Schadennummer mehrere Beschädigungen angegeben sind, gilt der Eintrag in dieser Spalte für die gesamte Schadennummer.

Unfall-/Schadenspiegel zur Kenntnis genommen:

Datum und Unterschrift Käufer

29670/29603

Wartungsreport

Vertrags-Nummer: 64217082
Amtliches Kennzeichen: HD -BW 0518E
Übersicht erstellt am: 03.06.2026

Für das Fahrzeug gem. o.g. Leasingvertrag, Fahrzeugtyp

PEUGEOT 508 HYBRID 225 e-EAT8 Active Pack SW Kombi5-türig 1598 ccm 225 PS / 165 KW Elektrisch 8-Gang Automatik

wurden uns während der Vertragslaufzeit nachfolgende Wartungen angezeigt:

<i>Datum</i>	<i>Km-Stand</i>	<i>Art der Wartung</i>
--------------	-----------------	------------------------

Wartungsreport zur Kenntnis genommen:

Datum und Unterschrift Käufer

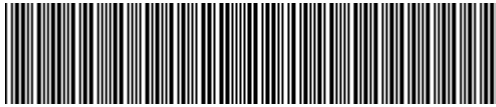

VR3F4DGZTMY542922

Vehicle details

Operator		Inspection condition	sufficient
License number		Mileage (Read)	73,108 km
Manufacturer	Peugeot	Next maintenance in	-1 Monat(e)
Type / Model	508	Main inspection (Report not on hand)	04/2027
Vehicle Identification number	VR3F4DGZTMY542922	Power / Engine displacement	133 kW / 1,598 ccm
First registration	12 Apr 2022	Upholstery/Colour	/
Last maintenance	04/2025, 52,627 km	Paintwork	
Fuel type	Hybr.B/E ext.aufi	Gearbox	Automatic

Zustandsbericht

Value reducing factors

No.	Component group	Description
1	Wheel / tyres	Alloy rim - front left side - Scratched - No deduction
2	Wheel / tyres	Alloy rim - front right side - Scratched - No deduction
3	Side panel - rear left side	Side panel - Scratch(es) - Cover / polish
4	Door - front left side	Door - Scratch(es) - Cover / polish
5	Bonnet	Bonnet - Scratch(es) - Cover / polish
6	Documents	Main inspection certificate (Fehlt) - Replace
7	Side panel - rear right side	Interior trim - Malposition - Un- / install
8	Door - front left side	Door handle - outside - Scratched - Smart repair
9	Door - rear left side	Door - Dent / paintcoat damage - Smart repair
10	Wing mirror - right side	Cap - Scratched - Smart repair
11	2nd wheel set	2 alloy rims - Scratched - Loss in value
12	Misc.	Inspection / maintenance - Due - Replace
13	Front bumper	Front bumper - Scratched - Smart repair
14	Rear bumper	Rear bumper - Scratched - Repair and paint
15	Door - rear right side	Door - Scratched - Repair and paint
16	Door - front right side	Door - Dent / paintcoat damage - Repair and paint

Wear and tear

No.	Component group	Description
1	Interior	Interior - Abrasion - No deduction
2	Body	Body (Steinschläge) - Scratch(es) - No deduction
3	Door - front left side	Door edge - Scratched - No deduction
4	Vehicle glazing	Windscreen - Stone chips - No deduction



Missing parts

Missing part

Detected repainting

No.	Location
1	Mudguard - right side, Side panel - rear right side, Door - rear right side

Main tyres

Axle	Tyre size	Manufacturer	Type of tyre	Tread depth	Roadworthy	Permissibility
1	215/55 R17 98V	Pirelli	Winter tyres	8mm - 8mm	o.k.	
2	215/55 R17 98V	Pirelli	Winter tyres	6mm - 6mm	o.k.	

Additional tyres

Axle	Tyre size	Manufacturer	Type of tyre	Tread depth	Roadworthy	Permissibility
1	215/55 R17 98W	Michelin	Summer tyres	4mm - 4mm	o.k.	
2	215/55 R17 98W	Michelin	Summer tyres	5mm - 5mm	o.k.	

Replacement

Type	Tyre size	Manufacturer	Type of tyre	Tread depth	Expiration date
Tirefit					05/2026

The wear and tear condition and possible damages to the tyres are considered in the value.

Comments

Keine Gewähr auf Vollständigkeit und
Richtigkeit der angezeigten Ausstattung.
Techn. Änderungen vorbehalten
Das Fahrzeug weist dem Alter, der Laufleistung und dem
Einsatzzweck entsprechende Gebrauchsspuren auf.
elektr. Komponenten geprüft, i. O.

Lackwerte geprüft, n. i. O.

TÜV SÜD Auto Service GmbH
Römeräcker 1
76351 Linkenheim - Hochstetten

Inspection location
SAP Walldorf
69190 Walldorf

Inspection date: 12 May 2026
Protocol number: 45400175
Delivery date: 12 May 2026



Vehicle details

Manufacturer	Peugeot	Inspection condition	sufficient
Type / Model	508	Mileage (Read)	73,108 km
Vehicle Identification number	VR3F4DGZTMY542922	First registration	12 Apr 2022

Details of the order:

In accordance with the contract, the evaluation of vehicle's condition was performed without the vehicle being disassembled.

Vehicle identification:

The vehicle identification number (VIN) was read from the vehicle and its conformity with the submitted documents was confirmed by the undersigned during the inspection.

Inspection conditions:

The inspection conditions were sufficient for the assessment of the vehicle.

General condition:

The vehicle shows traces of wear and tear corresponding to its age and purpose

Overview pictures



Figure 1: Diagonal front



Figure 2: Diagonal front



Figure 3: Diagonal rear



Figure 4: Diagonal rear



Figure 5: Interior



Figure 6: Interior



Figure 7: Interior



Figure 8: Interior



Figure 9: Interior

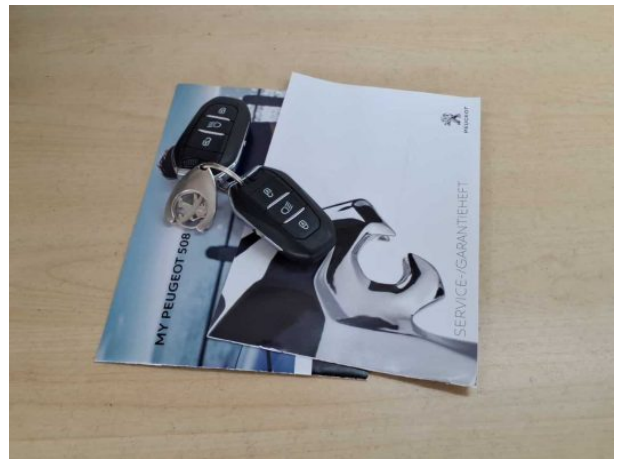

Figure 10: Misc.

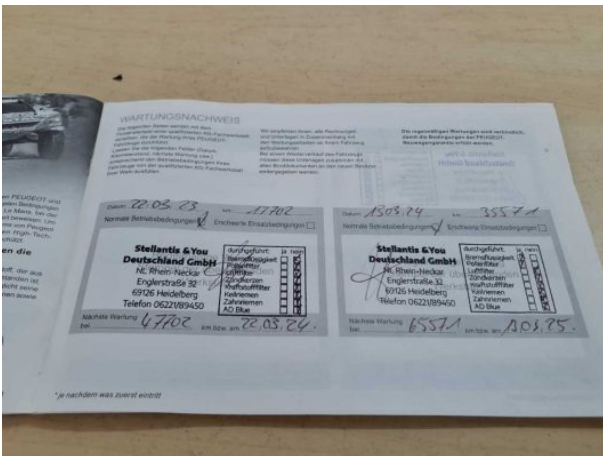

Figure 11: Misc.



Figure 12: Misc.



Figure 13: Misc.



Figure 14: Misc.

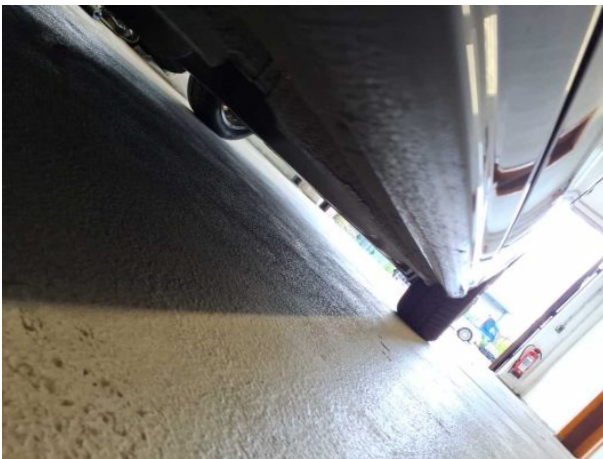

Figure 15: Misc.



Figure 16: Misc.



Figure 17: Misc.



Figure 18: Misc.



Figure 19: Misc.



Figure 20: Misc.



Figure 21: Misc.



Figure 22: Misc.

Pictures of damage



Damage #1: Wheel / tyres: Alloy rim - front left side - Scratched - No deduction



Damage #1: Wheel / tyres: Alloy rim - front left side - Scratched - No deduction



Damage #2: Wheel / tyres: Alloy rim - front right side - Scratched - No deduction



Damage #2: Wheel / tyres: Alloy rim - front right side - Scratched - No deduction



Damage #3: Side panel - rear left side: Side panel - Scratch(es) - Cover / polish

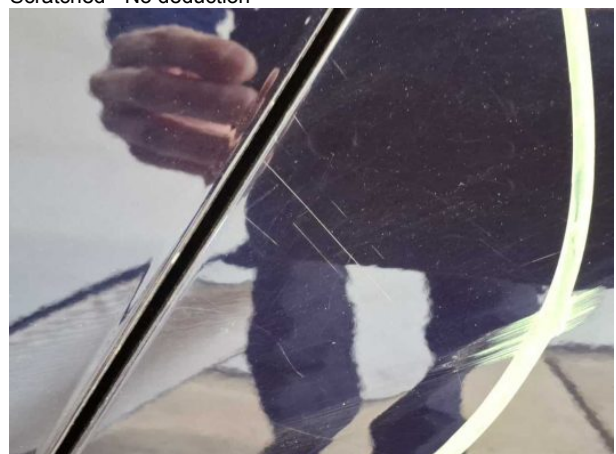

Damage #3: Side panel - rear left side: Side panel - Scratch(...)
- Cover / polish



Damage #4: Door - front left side: Door - Scratch(es) - Cover / polish



Damage #4: Door - front left side: Door - Scratch(es) - Cover / polish



Damage #5: Bonnet: Bonnet - Scratch(es) - Cover / polish



Damage #5: Bonnet: Bonnet - Scratch(es) - Cover / polish

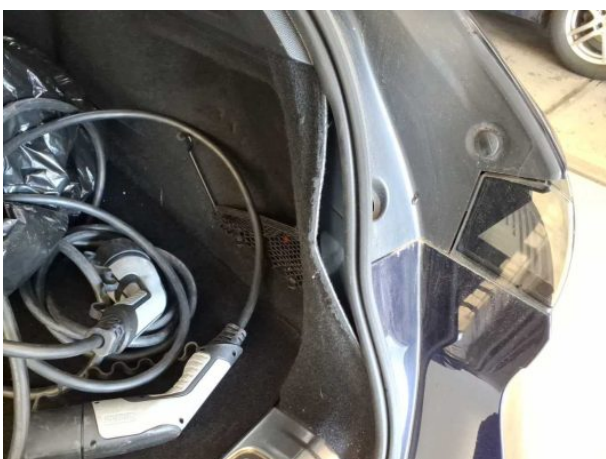

Damage #7: Side panel - rear right side: Interior trim - Malposition - Un- / install



Damage #8: Door - front left side: Door handle - outside - Scratched - Smart repair



Damage #8: Door - front left side: Door handle - outside - Scratched - Smart repair



Damage #9: Door - rear left side: Door - Dent / paintcoat damage - Smart repair

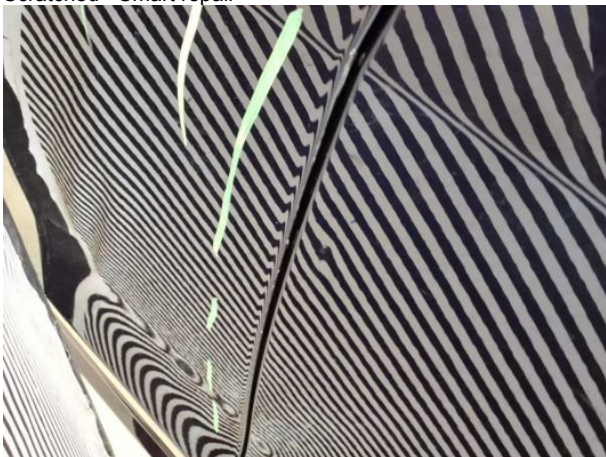

Damage #9: Door - rear left side: Door - Dent / paintcoat damage - Smart repair



Damage #10: Wing mirror - right side: Cap - Scratched - Smart repair



Damage #11: 2nd wheel set: 2 alloy rims - Scratched - Loss in value



Damage #11: 2nd wheel set: 2 alloy rims - Scratched - Loss in value



Damage #13: Front bumper: Front bumper - Scratched - Smart repair



Damage #13: Front bumper: Front bumper - Scratched - Smart repair



Damage #13: Front bumper: Front bumper - Scratched - Smart repair



Damage #13: Front bumper: Front bumper - Scratched - Smart repair



Damage #14: Rear bumper: Rear bumper - Scratched - Repair and paint



Damage #14: Rear bumper: Rear bumper - Scratched - Repair and paint



Damage #14: Rear bumper: Rear bumper - Scratched - Repair and paint



Damage #14: Rear bumper: Rear bumper - Scratched - Repair and paint



Damage #14: Rear bumper: Rear bumper - Scratched - Repair and paint



Damage #15: Door - rear right side: Door - Scratched - Repair and paint

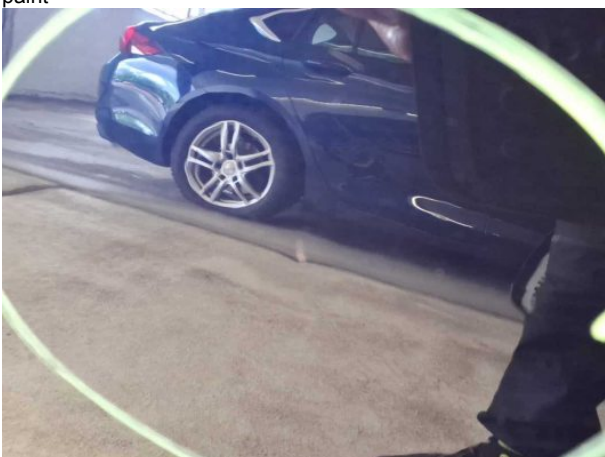

Damage #15: Door - rear right side: Door - Scratched - Repair and paint



Damage #15: Door - rear right side: Door - Scratched - Repair and paint

TÜV SÜD Auto Service GmbH
Römeräcker 1
76351 Linkenheim - Hochstetten

Inspection location
SAP Walldorf
69190 Walldorf

Inspection date: 12 May 2026
Protocol number: 45400175
Delivery date: 12 May 2026



Damage #16: Door - front right side: Door - Dent / paintcoat damage - Repair and paint



Damage #16: Door - front right side: Door - Dent / paintcoat damage - Repair and paint



Damage #16: Door - front right side: Door - Dent / paintcoat damage - Repair and paint

Pictures of repainting



Repainting 1: Mudguard - right side, Side panel - rear right side, Door - rear right side



Repainting 1: Mudguard - right side, Side panel - rear right side, Door - rear right side



Repainting 1: Mudguard - right side, Side panel - rear right side, Door - rear right side

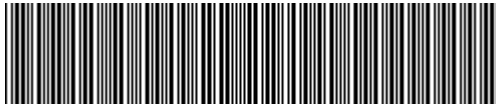

VR3F4DGZTMY542922

Angaben zum Fahrzeug

Halter		Besichtigungszustand	ausreichend
Kennzeichen		Laufleistung (abgelesen)	73.108 km
Hersteller	Peugeot	Restlauf bis Service	-1 Monat(e)
Typ/Modell	508	HU (Bericht lag nicht vor)	04/2027
Fahrgestellnummer	VR3F4DGZTMY542922	Leistung / Hubraum	133 kW / 1.598 ccm
Erstzulassung	12.04.2022	Polster/Farbe	/
Letzte Wartung	04/2025, 52.627 km	Lackierung	
Kraftstoffart	Hybr.B/E ext.aufi	Getriebe	Automatik

Zustandsbericht

Wertmindernde Faktoren

Nr.	Bauteilgruppe	Beschreibung
1	Rad/Reifen	Leichtmetallfelge vorn links - verkratzt / verschürft - kein Abzug
2	Rad/Reifen	Leichtmetallfelge vorn rechts - verkratzt / verschürft - kein Abzug
3	Seitenwand links	Seitenwand - Kratzer - auslegen / polieren
4	Tür vorn links	Tür - Kratzer - auslegen / polieren
5	Motorhaube	Motorhaube - Kratzer - auslegen / polieren
6	Unterlagen	HU Bescheinigung (Fehlt) - erneuern
7	Seitenwand rechts	Innenverkleidung - Fehlstellung - de-/montieren
8	Tür vorn links	Griff außen - verkratzt / verschürft - Smart Repair
9	Tür hinten links	Tür - Delle / Lackschaden - Smart Repair
10	Außenspiegel rechts	Abdeckkappe - verkratzt / verschürft - Smart Repair
11	2.Radsatz	2 Leichtmetallfelgen - verkratzt / verschürft - Wertminderung
12	Sonstiges	Inspektion/Wartung - fällig - erneuern
13	Stoßfänger vorn	Stoßfänger vorn - verkratzt / verschürft - Smart Repair
14	Stoßfänger hinten	Stoßfänger hinten - verkratzt / verschürft - instandsetzen und lackieren
15	Tür hinten rechts	Tür - verkratzt / verschürft - instandsetzen und lackieren
16	Tür vorn rechts	Tür - Delle / Lackschaden - instandsetzen und lackieren

Gebrauchsspuren

Nr.	Bauteilgruppe	Beschreibung
1	Interieur	Innenraum - Abrieb - kein Abzug
2	Karosserie	Karosserie (Steinschläge) - Kratzer - kein Abzug
3	Tür vorn links	Türkante - verkratzt / verschürft - kein Abzug
4	Verglasung	Frontscheibe - Steinschlag - kein Abzug



Fehlteile

Fehlteil

Festgestellte Nachlackierungen

Nr.	Ort
1	Kotflügel rechts, Seitenwand rechts, Tür hinten rechts

Hauptbereifung

Achse	Reifengröße	Hersteller	Reifentyp	Profiltiefe	Verktgl.	Zul.
1	215/55 R17 98V	Pirelli	Winterreifen	8mm - 8mm	i.O.	
2	215/55 R17 98V	Pirelli	Winterreifen	6mm - 6mm	i.O.	

Zusatzbereifung

Achse	Reifengröße	Hersteller	Reifentyp	Profiltiefe	Verktgl.	Zul.
1	215/55 R17 98W	Michelin	Sommerreifen	4mm - 4mm	i.O.	
2	215/55 R17 98W	Michelin	Sommerreifen	5mm - 5mm	i.O.	

Ersatz

Typ	Reifengröße	Hersteller	Reifentyp	Profiltiefe	Ablaufdatum
Tirefit					05/2026

Der Verschleißzustand sowie evtl. Schäden an der Bereifung sind wertmäßig berücksichtigt.

Bemerkungen

Keine Gewähr auf Vollständigkeit und
Richtigkeit der angezeigten Ausstattung.
Techn. Änderungen vorbehalten
Das Fahrzeug weist dem Alter, der Laufleistung und dem
Einsatzzweck entsprechende Gebrauchsspuren auf.
elektr. Komponenten geprüft, i. O.

Lackwerte geprüft, n. i. O.

TÜV SÜD Auto Service GmbH **Besichtigungsort**
Römeräcker 1 SAP Walldorf
76351 Linkenheim - Hochstetten 69190 Walldorf

Besichtigungsdatum: 12.05.2026
Protokollnummer: 45400175
Anlieferungsdatum: 12.05.2026



Angaben zum Fahrzeug

Hersteller	Peugeot	Besichtigungszustand	ausreichend
Typ/Modell	508	Laufleistung (abgelesen)	73.108 km
Fahrgestellnummer	VR3F4DGZTMY542922	Erstzulassung	12.04.2022

Angaben zum Auftrag:

Auftragsgemäß erfolgte die Fahrzeugzustandsbewertung in demontagefreien Zustand.

Fahrzeug-Identifizierung:

Die Fahrzeug-Identifizierungsnummer (FIN) wurde am Fahrzeug abgelesen und die Übereinstimmung im Verlauf der Besichtigung durch den Unterzeichner mit den vorgelegten Unterlagen festgestellt.

Besichtigungsbedingungen:

Die Besichtigungsbedingungen waren zur Beurteilung des Fahrzeuges ausreichend.

Allgemeinzustand:

Das Fahrzeug weist dem Alter und Einsatzzweck entsprechende Gebrauchsspuren auf.



Übersichtsfotos



Abbildung 1: Schräg vorne



Abbildung 2: Schräg vorne



Abbildung 3: Schräg hinten



Abbildung 4: Schräg hinten



Abbildung 5: Innenraum



Abbildung 6: Innenraum



Abbildung 7: Innenraum



Abbildung 8: Innenraum



Abbildung 9: Innenraum



Abbildung 10: Sonstiges



Abbildung 11: Sonstiges

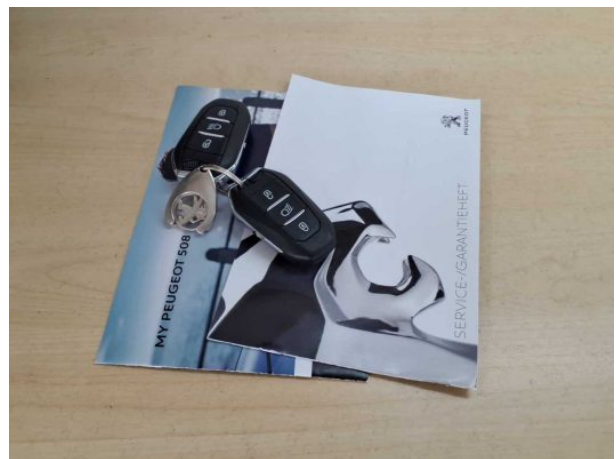

Abbildung 12: Sonstiges

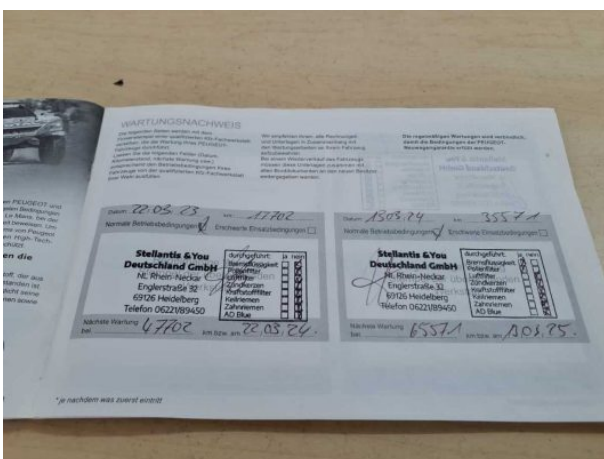

Abbildung 13: Sonstiges



Abbildung 14: Sonstiges



Abbildung 15: Sonstiges



Abbildung 16: Sonstiges



Abbildung 17: Sonstiges



Abbildung 18: Sonstiges



Abbildung 19: Sonstiges



Abbildung 20: Sonstiges



Abbildung 21: Sonstiges



Abbildung 22: Sonstiges

Beschädigungsfotos



Beschädigung #1: Rad/Reifen: Leichtmetallfelge vorn links - verkratzt / verschürft - kein Abzug



Beschädigung #1: Rad/Reifen: Leichtmetallfelge vorn links - verkratzt / verschürft - kein Abzug



Beschädigung #2: Rad/Reifen: Leichtmetallfelge vorn rechts - verkratzt / verschürft - kein Abzug



Beschädigung #2: Rad/Reifen: Leichtmetallfelge vorn rechts - verkratzt / verschürft - kein Abzug



Beschädigung #3: Seitenwand links: Seitenwand - Kratzer - auslegen / polieren

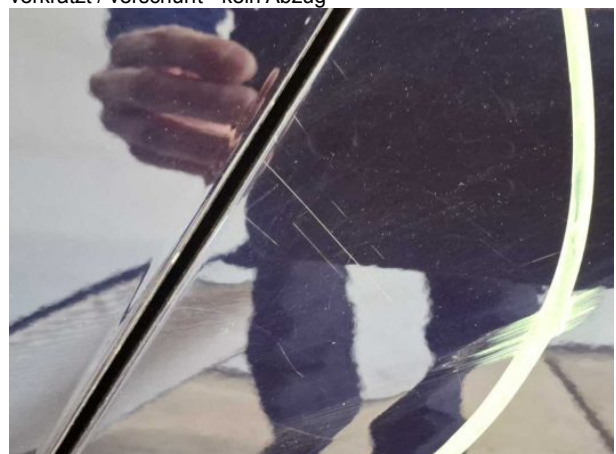

Beschädigung #3: Seitenwand links: Seitenwand - Kratzer - auslegen / polieren



Beschädigung #4: Tür vorn links: Tür - Kratzer - auslegen / polieren



Beschädigung #4: Tür vorn links: Tür - Kratzer - auslegen / polieren



Beschädigung #5: Motorhaube: Motorhaube - Kratzer - auslegen / polieren



Beschädigung #5: Motorhaube: Motorhaube - Kratzer - auslegen / polieren



Beschädigung #7: Seitenwand rechts: Innenverkleidung - Fehlstellung - de-/montieren



Beschädigung #8: Tür vorn links: Griff außen - verkratzt / verschürft - Smart Repair



Beschädigung #8: Tür vorn links: Griff außen - verkratzt / verschürft - Smart Repair



Beschädigung #9: Tür hinten links: Tür - Delle / Lackschade...
Smart Repair

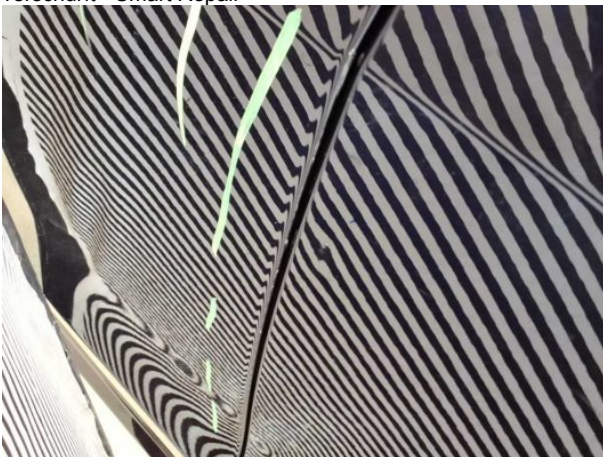

Beschädigung #9: Tür hinten links: Tür - Delle / Lackschaden -
Smart Repair



Beschädigung #10: Außenspiegel rechts: Abdeckkappe -
verkratzt / verschürft - Smart Repair



Beschädigung #11: 2.Radsatz: 2 Leichtmetallfelgen - verkratzt /
verschürft - Wertminderung



Beschädigung #11: 2.Radsatz: 2 Leichtmetallfelgen -
verkratzt / verschürft - Wertminderung



Beschädigung #13: Stossfänger vorn: Stossfänger vorn - verkratzt / verschürft - Smart Repair



Beschädigung #13: Stossfänger vorn: Stossfänger vorn - verkratzt / verschürft - Smart Repair



Beschädigung #13: Stossfänger vorn: Stossfänger vorn - verkratzt / verschürft - Smart Repair



Beschädigung #13: Stossfänger vorn: Stossfänger vorn - verkratzt / verschürft - Smart Repair



Beschädigung #14: Stossfänger hinten: Stossfänger hinten - verkratzt / verschürft - instandsetzen und lackieren



Beschädigung #14: Stossfänger hinten: Stossfänger hinten - verkratzt / verschürft - instandsetzen und lackieren



Beschädigung #14: Stossfänger hinten: Stossfänger hinten - verkratzt / verschürft - instandsetzen und lackieren



Beschädigung #14: Stossfänger hinten: Stossfänger hinten - verkratzt / verschürft - instandsetzen und lackieren



Beschädigung #14: Stossfänger hinten: Stossfänger hinten - verkratzt / verschürft - instandsetzen und lackieren



Beschädigung #15: Tür hinten rechts: Tür - verkratzt / verschürft - instandsetzen und lackieren

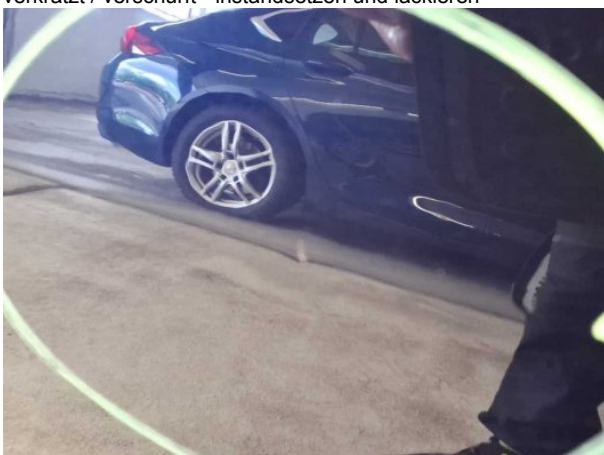

Beschädigung #15: Tür hinten rechts: Tür - verkratzt / verschürft - instandsetzen und lackieren



Beschädigung #15: Tür hinten rechts: Tür - verkratzt / verschürft - instandsetzen und lackieren



Beschädigung #16: Tür vorn rechts: Tür - Delle / Lackschaden - instandsetzen und lackieren



Beschädigung #16: Tür vorn rechts: Tür - Delle / Lackschaden - instandsetzen und lackieren



Beschädigung #16: Tür vorn rechts: Tür - Delle / Lackschaden - instandsetzen und lackieren

Nachlackierungsfotos



Nachlackierung 1: Kotflügel rechts, Seitenwand rechts, Tür hinten rechts



Nachlackierung 1: Kotflügel rechts, Seitenwand rechts, Tür hinten rechts



Nachlackierung 1: Kotflügel rechts, Seitenwand rechts, Tür hinten rechts



Checkliste

Vorhanden	Name
<input type="checkbox"/>	ABE
<input type="checkbox"/>	Abschleppöse
<input type="checkbox"/>	Anhängekupplung abnehmbar
<input type="checkbox"/>	Antenne
<input type="checkbox"/>	Bordbuchmappe
<input type="checkbox"/>	Bordwerkzeug
<input type="checkbox"/>	Consumer Kabelkit
<input type="checkbox"/>	Fernbedienung Standheizung
<input type="checkbox"/>	Ladekabel
<input type="checkbox"/>	Laderaumabdeckung / Rollo
<input type="checkbox"/>	Leichtmetallfelgensatz komplett
<input type="checkbox"/>	Navigations Datenträger
<input type="checkbox"/>	Schlüssel Anhängerkupplung
<input type="checkbox"/>	Serviceheft
<input type="checkbox"/>	Tirefit Füllmittel
<input type="checkbox"/>	Tirefit komplett
<input type="checkbox"/>	Tirefit Kompressor
<input type="checkbox"/>	Windschott