

Fahrzeugbeschreibung

Fahrzeug: **MERCEDES CLA CLA 180 Coupé4-türig 1332 ccm 136 PS / 100 KW bleifrei 6-Gang Manuell**

Amtliches Kennzeichen: MG -WB 0240 Fahrgestell-Nummer: W1K5J8EB7PN392277
 Vertrags-Nummer: 45774082 Erstzulassung: 19.04.2023
 Internes KZ: 15080402 Kilometer-Stand: 26192
 Unfall/Schaden: Das Fahrzeug hat reparierten Unfallschaden gem. beiliegendem Protokoll.

Ausstattung:

MERCEDES CLA CLA 180 Coupé 4-türig 1332ccm 136 PS / 100 KW bleifrei 6-Gang Manuell

Lackierung: Nachtschwarz Uni Polsterung: Ledernachbildung ARTICO/Microfaser **DINAM** Typ:

Listenpreis ohne Sonderausstattung in EUR (vor Mwst.) 28.870,00

Sonderausstattung in EUR (vor Mwst.):

18" AMG LM-Räder im 5-Doppelspeichen-Design aerodynamisch optimiert, schwarz lackiert und glanzgedre	0,00
18" AMG LM-Räder im 5-Doppelspeichen-Design aerodynamisch optimiert, tremolitgrau lackiert und glanz	0,00
7G-DCT automatisiertes Doppelkupplungsgetriebe	1.760,00
AMG Fußmatten	0,00
AMG Line Exterieur & Interieur	0,00
Aktiver Park-Assistent mit PARKTRONIC	0,00
Ambientebeleuchtung (64 Farben)	0,00
Business-Paket	1.680,00
EDITION 2022	1.085,00
EDITION 2022 (PYJ): Verrechnung des Minderpreiscodes DMG (-5.000 EUR)	0,00
Einstiegsleisten mit „Mercedes-Benz“ Schriftzug, beleuchtet und mit Wechselcover	0,00
Festplatten-Navigation	0,00
Innenhimmel Stoff schwarz	0,00
Kabelloses Ladesystem für mobile Endgeräte (Momentan nicht lieferbar. Voraussichtlich wieder verfügb	0,00
Komfortfahrwerk mit Tieferlegung	0,00
Konnektivitäts-Paket Navigation	0,00
LED High Performance-Scheinwerfer	0,00
Ledernachbildung ARTICO/Microfaser DINAMICA schwarz (nur mit Sportsitze, 7U3)	0,00
MBUX Augmented Reality für Navigation (Momentan nicht als Bestandteil vom MBUX High-End-Paket (DN2)	0,00
MBUX High-End-Paket	0,00
Media-Display	0,00
Multifunktions-Sportlenkrad in Leder Nappa	0,00
Nachtschwarz Uni	0,00
Night-Paket	0,00
Sitzheizung für Fahrer und Beifahrer	0,00
Sitzkomfort-Paket	0,00
Sitzlehnen im Fond klappbar (40:20:40)	0,00
Smartphone Integration	0,00
Sportbremsanlage	0,00
Sportsitze	0,00
Verkehrszeichen-Assistent	0,00
Volldigitales Instrumenten-Display	0,00
Vorrüstung für Navigationsdienste	0,00
Vorrüstung für digitale Schlüsselübergabe	0,00
Wärmedämmend dunkel getöntes Glas rundum ab B-Säule	0,00
Zusatz: VERRECHNUNG MINDERPREISCODE MIT SONDERAUSSTATTUNG	0,00
Umrüstung auf Allwetter-Reifen	500,00

Sonderausstattungen und Zubehör mit abweichendem Rabatt- und/oder Restwertsatz in EUR (vor Mwst.)

Umrüstung auf Allwetter-Reifen	500,00
--------------------------------	--------

Listenpreis gesamt in EUR (vor Mwst.) 33.895,00

Voraussichtliche Berechnungsbasis* für die Ermittlung des geldwerten Vorteils gesamt in EUR (inkl. MwSt.)

40.335,05

Bitte beachten Sie, dass diese Angabe rein informativ und unverbindlich ist. Maßgeblich für die Ermittlung des steuerlich relevanten geldwerten Vorteils ist der Listenpreis für Verbraucher am Tag der Erstzulassung, der bei Elektro- und Hybridfahrzeugen gegebenenfalls zu mindern ist.

*Voraussichtlicher Bruttolistenpreis für Verbraucher abzüglich Winterräder und / oder Telefonvorbereitung

Technische Daten

(Angaben basieren auf Herstellerangaben*)

Fahrzeug:	MERCEDES CLA CLA 180 Coupé4-türig 1332 ccm 136 PS / 100 KW bleifrei 6-Gang Manuell		
Modelljahr:	2023		
kW / PS:	100 / 136	Hubraum:	1332
Getriebe:	Manuell	Anzahl Gänge:	6
Emissionsgruppe:	I2	CO2 (g/km):	132
durchschn. Verbrauch/100 Km:	5,800	Tankinhalt:	43
Max. Km/h:	216	Beschl. 0-100 Km/h in Sec.:	9,400
Leergewicht (kg):	1410	zul. Gewicht (kg):	1930

* Angaben ohne Gewähr

24800

Unfall-/Schadenspiegel

Vertrags-Nummer: 45774082
Amtliches Kennzeichen: MG -WB 0240
Übersicht erstellt am: 19.06.2026

Für das Fahrzeug gem. o.g. Leasingvertrag, Fahrzeugtyp

MERCEDES CLA CLA 180 Coupé4-türig 1332 ccm 136 PS / 100 KW bleifrei 6-Gang Manuell

wurden uns während der Vertragslaufzeit nachfolgende Beschädigungen angezeigt:

<i>Datum</i>	<i>SNR</i>	<i>Verursacher</i>	<i>Beschädigung</i>	<i>Reparatur erfolgt *</i>	<i>Gutachten vorhanden *</i>
07.12.2025	9059975949	Fremdverschulden	Seitenschaden Fahrers.	Nein	Nein
02.02.2025	9059922112	Eigenverschulden	Emblem Hersteller vorne Kratzer Gehäuse	Nein	Nein

* Sofern für eine Schadennummer mehrere Beschädigungen angegeben sind, gilt der Eintrag in dieser Spalte für die gesamte Schadennummer.

Unfall-/Schadenspiegel zur Kenntnis genommen:

Datum und Unterschrift Käufer

31693

Wartungsreport

Vertrags-Nummer: 45774082
Amtliches Kennzeichen: MG -WB 0240
Übersicht erstellt am: 19.06.2026

Für das Fahrzeug gem. o.g. Leasingvertrag, Fahrzeugtyp

MERCEDES CLA CLA 180 Coupé4-türig 1332 ccm 136 PS / 100 KW bleifrei 6-Gang Manuell

wurden uns während der Vertragslaufzeit nachfolgende Wartungen angezeigt:

<i>Datum</i>	<i>Km-Stand</i>	<i>Art der Wartung</i>
07.11.2024	11543	Inspektion und Wartung
07.11.2024	11543	Wartungszusatzumfänge

Wartungsreport zur Kenntnis genommen:

Datum und Unterschrift Käufer



Hüsges Gruppe®
Die Gutachter

Zustandsbericht

Kunde :	Allane SE	Amtl. Kennzeichen :	MG -WB 0240
Berichtsnummer :	0000000918005-DE613		
Referenznummer:	31182137		

Fahrzeugdaten

Mercedes-Benz CLA (BM 118)(02.2019->) CLA 180 (118.384)

Fahrzeug-Ident.-Nr.:	W1K5J8EB7PN392277	Laufleistung abgelesen:	26192 km 07.05.2026 Obere Lichtenplatzer Str. 304, 42278 Wuppertal
Erstzulassung / Baujahr:	19.04.2023 / 2023	Besichtigungsdatum/-ort:	
Fahrzeugart:	PKW	Aufbauart:	Limousine
Kraftstoff:	Superbenzin	Getriebe Art:	Automatik
Navi.-Datenträger:	Festplattenlaufwerk	Hubraum / Leistung:	1332 ccm / 100 kW (136 PS) NACHTSCHWARZ - UNILACK
Antriebsart:	Frontantrieb	Lackfarbe:	
Lackart:	Metallic	Türen / Sitzplätze:	4 / 5
Anzahl Schlüssel:	2	Nächste HU / AU:	04.2026 / 04.2026
Polster Art:	Leder/Alcantara	Serviceheft verfügbar:	Ja
Farbe Innenausstattung:	Schwarz	Serviceheft gepflegt:	Teilweise
Raucherfahrzeug:	Nein	Letzter Service km / am:	11543 / 25.10.2024
Fahrzeug fahrbereit:	Ja	Vorgelegte Fahrzeug-	
Zustand aussen:	2 - Gut	Unterlagen:	ZB I (Fzg.Schein)
		Zustand innen:	2 - Gut

Der Zustandsbericht wurde unparteiisch und nach bestem Wissen und Gewissen erstellt. Die im Zustandsbericht aufgeführten Bilder sind Bestandteil der Fahrzeugbeschreibung, hinsichtlich der Ausstattung und des Fahrzeug-zustandes.



Montierte Bereifung		
Reifenart / Felgentyp:	Sommerreifen	Aluminium original
1. Achse - links / Zust.	Michelin	225/45/R18/95Y 5 mm
1. Achse - rechts / Zust.	Fortuna	225/45/R18/95W 5 mm
2. Achse - links / Zust.	Fortuna	225/45/R18/95W 5 mm
2. Achse - rechts / Zust.	Fortuna	225/45/R18/95W 5 mm
Verkehrssicherheit:	Verkehrssicher	

Serienausstattung	
<ul style="list-style-type: none"> • Airbag Beifahrerseite abschaltbar • Anti-Blockier-System (ABS) • DAB-Tuner (Radioempfang digital) 	<ul style="list-style-type: none"> • Airbag Fahrer-/Beifahrerseite • Beckenairbag vorn (Pelvisbag) • Design- und Ausstattungslinie AMG Line AMG-Optic-/Styling-Paket 1, Innenausstattung: Zierteile Aluminium Längsschliff, Edelstahlpedale Sportdesign, Innenhimmel schwarz, Sitzbezug / Polsterung: Ledernachbildung Artico / Dinamica, Sportsitze vorn, Rücksitzlehne geteilt / klappbar, Getränkehalter vorn (doppelt), Komfort-Fahrwerk tiefergelegt (Agility Control), LM-Felgen, LM-Felgen, Lenkrad (Leder Nappa, unten abgeflacht), Lenkrad (Sport) mit Multifunktion, Direktlenkung mit variabler Lenkkräften-Unterstützung
<ul style="list-style-type: none"> • Elektron. Stabilitäts-Programm (ESP) 	<ul style="list-style-type: none"> • Fahrassistenz-System Agility Select / Dynamic Select (Fahrmodusschalter)
<ul style="list-style-type: none"> • Fahrassistenz-System: aktiver Bremsassistent • Fahrassistenz-System: Geschwindigkeitslimit-Assistent • Fahrzeug-Monitoring (Fahrzeugortungssystem) • Fußmatten Velours • Karosserie 4-türig • Klimaautomatik (Thermatic) • Kommunikationsmodul (LTE) Vorbereitung Mercedes me connect • Kühlergrill Diamant-Optik • Mercedes-Benz Notrufsystem • Multimediasystem MBUX (Digitales Multimedia-System) • Schadstoffarm nach Abgasnorm Euro 6d • Seitenairbag (Sidebag) vorn • Sprachbediensystem Erweiterte Funktionen (MBUX) • Steckdose 12V • Tempomat 	<ul style="list-style-type: none"> • Fahrassistenz-System: aktiver Spurhalteassistent • Fahrzeug Setup (Onlinedienste / Apps) • Fensterheber elektrisch vorn + hinten • Getriebe 7-Gang - Doppelkupplungsgetriebe DCT • Keyless Go Startanlage • Knieairbag Fahrerseite • Kopf-Airbag-System (Windowbag) • Licht- und Sicht-Paket • Motor 1,3 Ltr. - 100 kW KAT • Reifendruck-Kontrollsystem • Scheibenwischer mit Regensensor • Seitenschweller Wagenfarbe • Start/Stop-Anlage • Tagfahrlicht LED • Touchpad (Mittelkonsole)

- USB-Anschluss im Fond
- Zentralverriegelung mit Fernbedienung

Sonderausstattung

- Ambiente-Beleuchtung
- Bremsanlage: Sportausführung
- Einstiegschienen (Edelstahl) beleuchtet
- Fahrassistenz-System: Verkehrs-Informationen-System Live Traffic
- Media-Display
- Scheinwerfer LED High Performance
- Uni-Lackierung
- Ausstattungs-Paket: Business
Vorrüstung car sharing, Infotainment-Paket Advanced, Vorrüstung Konnektivität-Paket, Service-System: Erweiterte Navigationsdienste, Smartphone gehört, Navigationssystem: Festplattennavigation, Fahrassistenz-System: Verkehrszeichenerkennung, Sitzheizung vorn
- Digitales Instrumenten-Display
- Fahrassistenz-System aktiver Park-Assistent
- Fußmatten AMG
- Night-Paket
Außenspiegel schwarz lackiert, Seitenscheiben hinten und Heckscheibe abgedunkelt, LM-Felgen, LM-Felgen
- Sitz-Komfort-Paket

Wir weisen darauf hin, dass die bereitgestellten Daten aus der DAT-Datenbank übernommen wurden. Für die Vollständigkeit und Richtigkeit kann keine Haftung übernommen werden.

Allgemeine Prüfung

Probefahrt:	Eingeschränkt durchgeführt Aufgrund der Bedingungen konnte eine kurze Probefahrt nur mit mäßiger Geschwindigkeit durchgeführt werden. Im Rahmen der Probefahrt wurden weitere Prüfungen durchgeführt. Die Ergebnisse sind im weiteren Verlauf des Gutachtens dokumentiert.
Unterbodenprüfung:	Eingeschränkt durchgeführt Zur Untersuchung des Fahrzeuges standen weder Hubmittel (Hebebühne o. ä.) noch eine Auffahrrampe bzw. Grube zur Verfügung. Aus diesem Grund war die Besichtigung der Fahrzeugunterseite nur begrenzt möglich.
Laufleistung plausibel:	Nicht prüfbar Nicht prüfbar
Hinweis:	
Hinweis (Verkehrssicherheit):	

Unfallschadenprüfung

Rep. Vorschäden / -höhe brutto:	Keine feststellbar Im Rahmen einer Sichtprüfung der Karosserieaußenhaut konnten keine Vorschäden festgestellt werden.
--	---

Lackschichtendickenmessung:	Innerhalb der Toleranzen Am Fahrzeug wurde eine Lackschichtdickenmessung an der Karosserieaußenhaut durchgeführt. Die Messwerte lagen innerhalb der Toleranzen von Erstlackierungen. Hinweise, die auf einen instandgesetzten Unfallschaden oder auf durchgeführte Nachlackierungen hindeuten, waren nicht erkennbar.
Bestehender Unfallschaden:	Nicht festgestellt Am Fahrzeug wurden im Rahmen einer Sichtprüfung der Karosserieaußenhaut keine bestehenden Unfallschäden festgestellt (ausgenommen übliche Gebrauchsspuren).
Hinweis:	

Übersicht durchgeführte Zustandsprüfung

Klimaanlage:	Eingeschränkt geprüft	✓	Sitzheizung:	Eingeschränkt geprüft	✓
Lichtanlage:	Eingeschränkt geprüft	✓	Sonnendach/ Verdeck:	Nicht vorhanden	✗
Bremsanlage:	Eingeschränkt geprüft	✓	Motorlauf:	Eingeschränkt geprüft	✓

Durchgeführte Technikprüfung

Klimaanlage:	Die Klimaanlage konnte bei der Besichtigung nur eingeschränkt geprüft werden.
Sitzheizung:	Eingeschränkt geprüft
Lichtanlage:	Die Lichtanlage konnte zum Besichtigungszeitpunkt nur eingeschränkt geprüft werden.
Sonnendach/ Verdeck:	Nicht vorhanden
Bremsanlage:	Die Bremsanlage wurde durch eine Inaugenscheinnahme geprüft.
Motorlauf:	Die Überprüfung des Motorlaufs war nur eingeschränkt möglich. Dabei wurden keine akustischen bzw. visuellen Auffälligkeiten festgestellt.
Hinweis:	*Service seit 103 Tagen fällig! 24Mo/30000km

Schaden

	Karosserie außen		
	Bauteil	Schaden	Rep.-Art
1.	Frontspoiler	Abschürfung	Smart Repair
2.	Felge Vorne - Rechts	Beschädigt	Smart Repair
3.	Felge Hinten - Rechts	Beschädigt	Smart Repair
4.	Seitenwand - Hinten - Rechts	1 Delle	Sanft Instandsetzen
5.	Windschutzscheibe	Gebrauchsspuren	Ohne Reparatur
	Sonstiges		
	Bauteil	Schaden	Rep.-Art
6.	Beschädigung Linke TÜR V+H	Beschädigt	Siehe Kalkulation



Eine Vorschadenprüfung erfolgt ausschließlich im Rahmen und der Möglichkeiten einer Inaugenscheinnahme und Lackschichtenmessung ohne eine Demontage von Bauteilen. Ein möglicher Vorschadenumfang ist unbekannt.

Wir weisen darauf hin, dass das Fahrzeug zusätzlich zu den im Bericht aufgeführten Beschädigungen alters- und laufleistungsbedingte Gebrauchsspuren aufweisen kann, wie sie im normalem Gebrauch unvermeidlich sind (kleine Beulen, Dellen, Kratzer).

Es wird zudem keine Haftung für einen Defekt und / oder verborgen gebliebene Schäden im Hinblick auf Elektronik und Mechanik übernommen, sowie für arglistige Täuschung und verschwiegene Mängel.

Bilddokumentation



Vorne links



Vorne rechts



Hinten rechts



Hinten links



Kofferraum



Innen



Kombiinstrument



Kilometerstand



Mittelkonsole

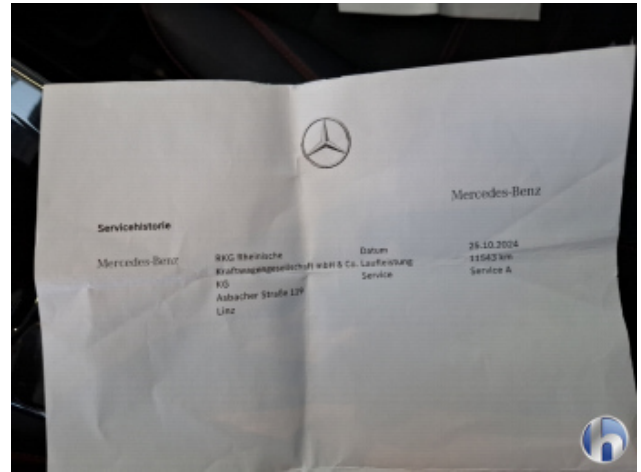

Serviceheft/Nachweis



Sonstiges



Motorraum



Felgen



Bereifung



Bereifung



Bereifung



Bereifung



1. Frontspoiler
Abschürfung - Smart Repair



1. Frontspoiler
Abschürfung - Smart Repair



1. Frontspoiler
Abschürfung - Smart Repair



2. Felge Vorne - Rechts
Beschädigt - Smart Repair



2. Felge Vorne - Rechts
Beschädigt - Smart Repair



2. Felge Vorne - Rechts
Beschädigt - Smart Repair



2. Felge Vorne - Rechts
Beschädigt - Smart Repair



2. Felge Vorne - Rechts
Beschädigt - Smart Repair



3. Felge Hinten - Rechts
Beschädigt - Smart Repair



3. Felge Hinten - Rechts
Beschädigt - Smart Repair



3. Felge Hinten - Rechts
Beschädigt - Smart Repair



4. Seitenwand - Hinten - Rechts
1 Delle - Sanft Instandsetzen



4. Seitenwand - Hinten - Rechts
1 Delle - Sanft Instandsetzen



5. Windschutzscheibe
Gebrauchsspuren - Ohne Reparatur



5. Windschutzscheibe
Gebrauchsspuren - Ohne Reparatur

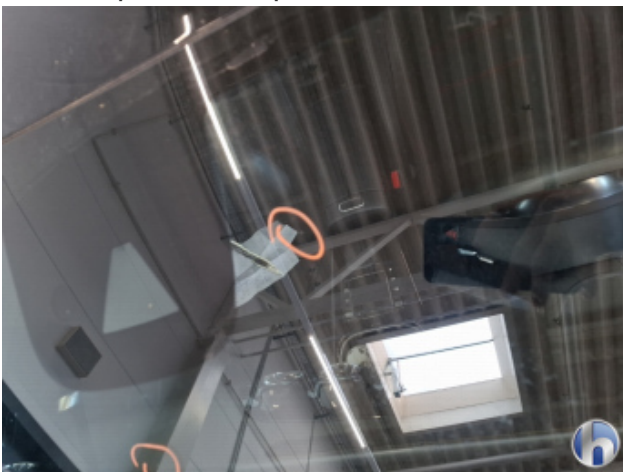

5. Windschutzscheibe
Gebrauchsspuren - Ohne Reparatur



5. Windschutzscheibe
Gebrauchsspuren - Ohne Reparatur



5. Windschutzscheibe
Gebrauchsspuren - Ohne Reparatur



6. Beschädigung Linke TÜR V+H
Beschädigt - Siehe Kalkulation



6. Beschädigung Linke TÜR V+H
Beschädigt - Siehe Kalkulation



6. Beschädigung Linke TÜR V+H
Beschädigt - Siehe Kalkulation



6. Beschädigung Linke TÜR V+H
Beschädigt - Siehe Kalkulation



6. Beschädigung Linke TÜR V+H
Beschädigt - Siehe Kalkulation

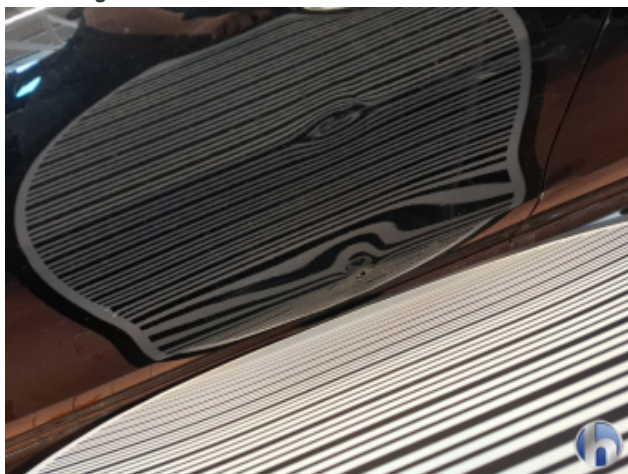

6. Beschädigung Linke TÜR V+H
Beschädigt - Siehe Kalkulation

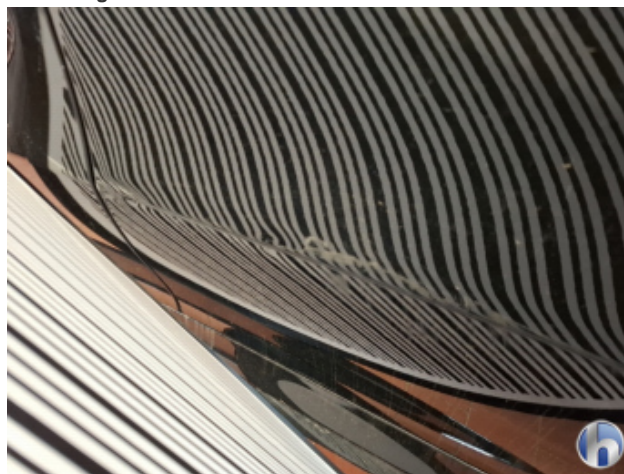

6. Beschädigung Linke TÜR V+H
Beschädigt - Siehe Kalkulation



6. Beschädigung Linke TÜR V+H
Beschädigt - Siehe Kalkulation

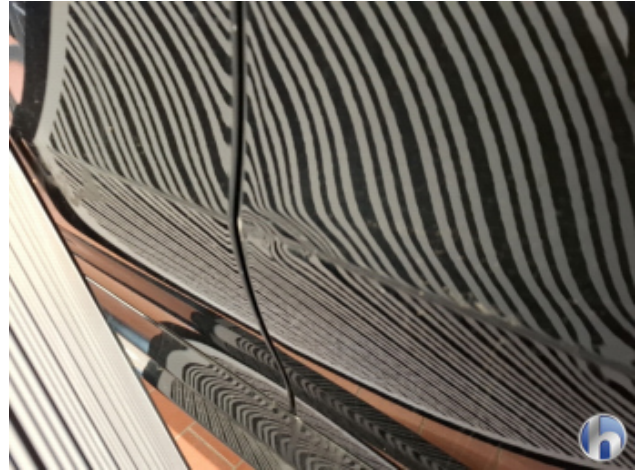

6. Beschädigung Linke TÜR V+H
Beschädigt - Siehe Kalkulation