



# Zustandsbericht

- Protokoll der Fahrzeugbewertung -

Berichts-Nr: 10752302  
vom: 08.06.2026

## » Übersicht

**Auftrags-Nr:** 1002493518  
**Besichtigt am:** 08.06.2026 12:01  
**Berichts-Nr:** 10752302  
**FIN:** TMBLN7NS9R8531746



Fahrzeugansicht - diagonal  
vorne links



Fahrzeugansicht - diagonal  
hinten rechts



Innenraum - Cockpit mit  
Laufleistung



# Zustandsbericht

- Protokoll der Fahrzeugbewertung -

Berichts-Nr: 10752302  
vom: 08.06.2026

## » Fahrzeugdaten

<b>Fahrzeugkategorie:</b>	Personenkraftwagen
<b>Fahrzeugart:</b>	SUV
<b>Hersteller:</b>	Skoda
<b>Modell:</b>	Kodiaq
<b>HSN / TSN:</b>	8004 / AVV
<b>Erstzulassungsdatum:</b>	03.06.2024
<b>Laufleistung:</b>	112.649 km
<b>Nachweis Kilometerstand:</b>	Abgelesen
<b>Farbe:</b>	Moon-Weiss Metallic
<b>Farbe Dach:</b>	Moon-Weiss Metallic
<b>Antriebsart:</b>	Allrad
<b>Motorisierung/Kraftstoff:</b>	Diesel
<b>Hubraum:</b>	2.000 ccm
<b>Leistung:</b>	147 kW (200 PS)
<b>Fahrzeuglänge:</b>	
<b>Fahrzeughöhe:</b>	
<b>Fahrzeugbreite:</b>	
<b>Zulässiges Gesamtgewicht:</b>	
<b>Radstand:</b>	
<b>Anzahl Achsen:</b>	2
<b>Zylinder:</b>	4
<b>Schadstoffklasse:</b>	Euro 6
<b>Anzahl Türen:</b>	4
<b>Anzahl Sitze:</b>	5
<b>Getriebe:</b>	Automatik 7-Gang
<b>Polsterart:</b>	Alcantara
<b>Interieurfarbe:</b>	Schwarz
<b>Anzahl vorhandene Schlüssel:</b>	2

## » Dokumente & Wartung

<b>Nächste HU:</b>	06.2027
<b>Zulassungsbescheinigung (ZBT1 Original) vorhanden:</b>	Ja
<b>Zulassungsbescheinigung entgegengenommen:</b>	Nein
<b>Kennzeichen entgegengenommen:</b>	Keine
<b>Wartungsheft:</b>	Digital
<b>Wartungsnachweis:</b>	Nicht prüfbar
<b>Datum der letzten Wartung:</b>	
<b>Km-Stand bei letzter Wartung:</b>	
<b>Restlauf bis Service:</b>	1.700 KM



# Zustandsbericht

- Protokoll der Fahrzeugbewertung -

Berichts-Nr: 10752302  
vom: 08.06.2026

## » Fahrzeugausstattung

"SIDE ASSIST" - Toter Winkel Assistent	Dachreling, schwarz
"SMART LINK" (drathlos für Apple)	Dachspoiler
"Sportpaket"	Dämpfung hinten
"SUNSET"	Dämpfung vorn
"TRAVEL ASSIST High"(Side Assist, ACC, Verkehrszeich- Erkenn.,Park+Lane Assist +adapt.Spurfjhr.,DQ mit Emerg.Assist)	Dekor-Einlagen, Carbon
12 Volt-Steckdose(n)	Diebstahlarmanlage, Innenraumüber- wachung,Back-up- Horn und Abschleppschutz
2 Leseleuchten vorn	Doppelboden im Kofferraum
230V Wechselrichter und Steckdose für Europa	Doppelton-Signalhorn
4 Zyl.Dieselmotor 2,0L Aggr. 05L.B	Drehstromgenerator 140 A
4-Zyl.Turbodieselmotor 2,0 L/147 KW(4V) TDI, Common-Rail Grundmotor: T6F	Dreip.Automatikgurte hinten außen mit ECE-Label
7-Gang-Automatikgetriebe für Allrad	Dreip.Automatikgurte vo.m.Gurtstraffer und Höheneinstellung
8 Lautsprecher ( passiv )	Dreipunkt-Automatikgurt für mittleren Fondsitz
Abdeckungen für Leichtmetallräder	Dynamiklenkung
Abgaskonzept, EU6 AP	ECO-Funktion
Ablagekasten im Kofferraum mit Deckel in der Seitenverkleidung	Einbau Differenzierung für Getriebe"DQ381" -- Fahrzeugteile - -
Ablageschale am Dachhimmel	Einstiegleisten in den Türausschnitten
Abwicklung Serie (abweich.Werksteuerung)	Elektrische Luftzusatzheizung
Allradantrieb	Elektronisches Stabilisierungsprogramm (ESP)
Allwetter, Abbiege und Autobahnlicht	Entriegelung Hintersitz mechanisch
Ambientelicht Ausführung 1	Fahrerkniefairbag
Anfahrhilfe-/ Abfahrhilfe	Fahrprofilauswahl und hydr. Dämpferregelung
Angehobener Ladeboden hinten	Fahrzeugklassen-Differenzierung -55A-
Antenne nur für FM Empfang, Diversity	Federbereich 06 nur Einbausteuerung keine Bedarfsprognose
Außenspiegel links, konvex	Fertigungsablauf Standard
Außenspiegel mit Memoryfunktion, autom. abblendbar auf Fahrerseite, elektrisch anklapp-/einstellbar, separat beheizbar	Feststellbremse
Außenspiegel rechts, konvex	Formteilhimmel ungeteilt
Ausstattung 1	Front Assist inkl. City ANB für ACC high
Automatische Distanzregelung (mit follow to stop) und Speed- Limiter	Frontscheibe, Wärmeschutzglas
Batterie 420A (70Ah)	Fußgängerschutzmaßnahmen erweitert und vorausschauend
Batterie/Generator Kapazität Standard	Fußhebelwerk
Bauteile mit besonderer Oberfläche	Fußmatten vorn und hinten
Bauteilesatz ohne länderspezifische Bauvorschrift	Gepäckraumabdeckung, schiebbar
Besondere Innengeräuschkämpfung	Gepäckraumbodenbelag, Nadelvlies
Betriebserlaubnis Nachtrag	Gepäckraumleuchte
Bordliteratur in Deutsch	Gepäcktaschen an Rückenlehnen
Bordwerkzeug	Gewichtsbereich 16 nur Einbausteuerung keine Bedarfsprognose
Businesspaket Columbus MJ24	Gurtkontrolle, opt.u.akust., E-Kontakt
Climatronic mit Stauluftregelung, FCKW-frei	Hinterachsgewicht Ausführung 1
DAB - Digitaler Radioempfang	Innenleuchte im Fußraum vorn und hinten
	Instrumenteneinsatz, Anzeige in KM/H



# Zustandsbericht

- Protokoll der Fahrzeugbewertung -

Berichts-Nr: 10752302  
vom: 08.06.2026

Kältemittel R1234yf	Ohne Aufkleber und Embleme
Kein Sonderfahrzeug, Standard-Ausführung	Ohne Außen-Sound Maßnahmen
Kessy Full mit Alarm und SAFE system	Ohne besondere Karosseriemaßnahmen
Kindersicherung, manuell	Ohne Dacheinsatz (Voll Dach)
Kindersitzverankerung für Kindersitzsystem ISO FIX	Ohne Durchladeeinrichtung
Komfortöffnung Heckklappe (Virtuelles Pedal)	Ohne erweitertem Sicherheitssystem
Komforttelefonie, ohne Außenantennenanbindung	Ohne Feuerlöscher
Kopfstützen hinten (3 Stück)	Ohne Gepäck-Spinne/Netz/Tasche
Kopfstützen vorn	Ohne Halter
Kraftstoffsystem Diesel	Ohne Head-Up Display
Kurzheck	Ohne Kindersitzverankerung vorn (ISOFIX)
Landesverkaufsprogramm Deutschland	Ohne Klapptisch an Vordersitzlehne
Lane Assist mit adaptiver Spurführung + Emergency Assist	Ohne Lehnenverriegelung für Vordersitze
LED- Hauptscheinwerfer mit variabler Lichtverteilung	Ohne Schmutzfänger
Ledersportmultifunktionslenkrad mit Tiptronic	Ohne Schubladen unter den Vordersitzen
LED-SBBR-Leuchte, Lichtfunktionen animiert, spezielles Styling	Ohne Seitenschutzleiste
Leergewichtsbereich 1	Ohne Sitzbelüftung/Massagesitze
Leichtmetallräder 7J x 19 "TRIGLAV" Anthrazit	Ohne Sonnenschutzrollo
Lendenwirbelstütze, elektr. einstellbar in Vordersitzlehnen	Ohne Systeme für den Fahrzeugzugang
Leuchtwertenregulierung, autom/dynamisch mit Kurvenfahrlicht (AFS 1)	Ohne Überführungsausrüstung
Linkslenker	Ohne zus. Funktionsfehleranzeige
Matrix-Beam	Ohne zus. Triebwerks-Unterschutz
Mit Elektrische Lenksäulenverriegelung (ELV)	Ohne Zusatz-/Standheizung
Mit Multifunktionskamera	Ohne zusätzliche Bereifung
Mit Rückfahrkamerasystem (Ausf.2)	Optionsinfotainment (MIB3)
Mit Verkehrszeichenerkennung	Pannenset
Mittelarmlehne vorn	Parklenkassistent
Müdigkeitserkennung	Radschrauben Standard
Navi Columbus + Web radio	Radstand
Nebelschlussleuchte	REAR VIEW CAMERA MID
Netztrennwand	Rechtsverkehr
Nicht Heissland	Regionscode " ECE " für Radio
Nichtraucherausführung	Reifen 235/50 R19 99V
Normal-Lackierung	Reifen ohne Festlegung der Reifenmarke
Notrufsystem eCall+	Reifendruckkontrolle
Ohne 2. Batterie	Remote Access / Remote Access + Online Infotainment
Ohne Abfallkorb	Remote Access + Infotainment Online 3 Jahre
Ohne Adapter	Rücksitzbank/-lehne, geteilt, umlegbar
Ohne Aktivkohlebehälter mit SCR	Schalthebelknopf/-Griff in Leder
Ohne alternativ-Antriebssystem	Scheibenbremsen hinten
Ohne Alu/Chrom-Paket	Scheibenbremsen vorn
Ohne Anhängervorrichtung	Scheibenwaschdüsen beheizbar, vorn
	Scheibenwischer-Intervallschaltung mit Licht/Regensensor



# Zustandsbericht

- Protokoll der Fahrzeugbewertung -

Berichts-Nr: 10752302  
vom: 08.06.2026

Scheinwerferreinigungsanlage  
Schlüssel für Schließsystem mit Fernbedienung  
Schriftzugsatz Schwarz  
Seitenairbag vorn, mit Kopfairbag  
Serienkraftstoff-Erstbefüllung  
Serviceanzeige 30000 km oder 2 Jahre ( variabel )  
Sicherheitsinnenspiegel automatisch abblendbar  
Sitzbezüge in Suedia  
Sitzeinstellung,elektrisch für beide Vordersitze mit Memory  
Sitzheizung für Vorder-/u.Hintersitze, getrennt regelbar  
Sonnenblenden mit Spiegel, beleuchtet  
Spezielles Typschild für EG für M1-Pkw  
Sport-Komfortsitze vorn  
Sprachsteuerung  
Stabilisator hinten  
Stabilisator vorn  
Standard-Klimazonen  
Start/Stop-Anlage mit Rekuperation  
Stoßfänger Sport  
Tagesfahrlicht mit Assistenzfahrlicht u.Coming- Leaving-home  
Funktion manuell  
Tankdeckel  
Trägerfrequenz 433,92 bis 434,42 MHz  
Transportschutzfolie (Mindestschutz) mit zus.  
Transportschutzmaßnahmen  
Tür und Seitenverkleidung  
Typrüfland Deutschland  
USB vorne + hinten  
Variante  
Virtual Cockpit  
Wartungsintervallverlängerung  
Waschwasser-Standanzeige  
Zentralverriegelung "Keyless-Entry"  
Zierleisten schwarz  
Zus.Rückstrahler (Türbereich)  
Zusätzliche Außengeräuschkämpfung



# Zustandsbericht

- Protokoll der Fahrzeugbewertung -

Berichts-Nr: 10752302  
vom: 08.06.2026

## » Bereifung

### MONTIERTE BEREIFUNG

Derzeit sind ein oder mehrere Reifen am Fahrzeug montiert, die nicht zum Lieferumfang gehören.

Hersteller	Ort	Position	Typ	Felge	Dimension	Profiltiefe
Bridgestone	Vorne	Links	Winter	Stahl	215/65 R 17 103 V	4,0 mm
Bridgestone	Vorne	Rechts	Winter	Stahl	215/65 R 17 103 V	4,0 mm
Bridgestone	Hinten	Links	Winter	Stahl	215/65 R 17 103 V	5,0 mm
Bridgestone	Hinten	Rechts	Winter	Stahl	215/65 R 17 103 V	5,0 mm

Reifen zulässig: Ja

Reifen verkehrssicher: Ja

### ZUSÄTZLICHE BEREIFUNG

Hersteller	Ort	Position	Typ	Felge	Dimension	Profiltiefe
Hankook			Sommer		235/50 R 19 99 V	5,0 mm
Hankook			Sommer		235/50 R 19 99 V	5,0 mm
Hankook			Sommer		235/50 R 19 99 V	5,0 mm
Hankook			Sommer		235/50 R 19 99 V	5,0 mm

Reifen zulässig: Ja

Reifen verkehrssicher: Ja

### ERSATZ-/NOTRAD & ZUBEHÖR

Bordwerkzeug vorhanden: Nein

Tirefit vorhanden: Ja

Tirefit Ablaufdatum: 02.2028

Kompressor vorhanden: Ja



# Zustandsbericht

- Protokoll der Fahrzeugbewertung -

Berichts-Nr: 10752302  
vom: 08.06.2026

## » Wertmindernde Faktoren

Nr	Bauteil	Schadensbeschreibung	Reparaturempfehlung
1	Windschutzscheibe	Riss	Ersetzen
2	Motorhaube Dämmmatte	Beschädigt	Ersetzen
3	Kühlerflüssigkeit	Füllstand niedrig	Auffüllen
4	Stoßfänger vorne	Kratzer	Smart Repair
5	Stoßfängerspoiler vorne	Kratzer	Lackieren
6	Sitzbezug vorne links	Verschlissen	Smart Repair Leder
7	Stoßfänger hinten	Kratzer	Auslegen + Polieren

## » Gebrauchsspuren

Nr	Bauteil	Schadensbeschreibung	Reparaturempfehlung
1	Motorhaube	Steinschlag	Akzeptabel (Gebrauchsspur)
2	Seitenschutzleiste links	Kratzer	Akzeptabel (Gebrauchsspur)
3	Tür hinten links	Delle(n)	Akzeptabel (Gebrauchsspur)
4	Seitenschutzleiste rechts	Kratzer	Akzeptabel (Gebrauchsspur)
5	Tür vorne rechts	Delle(n)	Akzeptabel (Gebrauchsspur)

## » Fehlteile

Nr	Bauteil	Schadensbeschreibung	Reparaturempfehlung
1	Bordwerkzeug	Fehlt	Ersetzen



# Zustandsbericht

- Protokoll der Fahrzeugbewertung -

Berichts-Nr: 10752302  
vom: 08.06.2026

## » Merkantile Wertminderung

<b>Vorschäden bekannt:</b>	Nein
<b>Vorschäden feststellbar:</b>	Nein
<b>Nachlackierungen vorhanden:</b>	Nein
<b>Lackschichtdickenmessung durchgeführt:</b>	Ja - ohne Auffälligkeiten/Abweichungen

### ERGEBNISSE DER LACKSCHICHTDICKENMESSUNG

Die Messwerte lagen im üblichen Bereich.

Pro Bauteil wurden mindestens 3 Messungen durchgeführt.



# Zustandsbericht

Berichts-Nr: 10752302  
vom: 08.06.2026

- Protokoll der Fahrzeugbewertung -

## » Hinweise zum Zustandsbericht

**Angaben zum Auftrag und zum Bewertungsumfang:**

Es wurde der Auftrag erteilt, einen Zustandsbericht über das beschriebene Fahrzeug zu erstellen.

Die Fahrzeugzustandsbewertung erfolgte auftragsgemäß auf Basis der vom Auftraggeber vorgegebenen Standards für Fahrzeugbewertungen. Die Feststellungen im Einzelfall trifft der Sachverständige aufgrund eigener Sachkunde und nach eigenem sachverständigen Ermessen.

**Fahrzeug-Identifizierung:**

TMBLN7NS9R8531746

FIN abgelesen und stimmt mit Unterlagen überein

**Allgemeinzustand:**

Gereinigt

**Besichtigungsbedingungen:**

Unzureichende Lichverhältnisse

**Hebebühne/Hubmittel benutzt:**

Nein

**Motorenlauf durchgeführt:**

Ja

**Fahrprobe durchgeführt:**

Ja



# Zustandsbericht

- Protokoll der Fahrzeugbewertung -

Berichts-Nr: 10752302  
vom: 08.06.2026

## » Sonstige Bemerkungen

Vorliegendes Exemplar wurde auf elektronischem Wege erzeugt. Es ist ohne Originalunterschrift gültig.



# Zustandsbericht

- Protokoll der Fahrzeugbewertung -

Berichts-Nr: 10752302  
vom: 08.06.2026

## » Ansichtsfotos



Fahrzeugansicht - diagonal vorne links



Fahrzeugansicht - diagonal vorne rechts



Fahrzeugansicht - diagonal hinten links



Fahrzeugansicht - diagonal hinten rechts



Innenraum - Cockpit mit Laufleistung



Seitenansicht - Schweller links



Seitenansicht - Schweller rechts



Fahrzeug - Typenschild/Fahrgestellnummer



Räder - Rad montiert vorne links



Räder - Rad montiert vorne rechts



Räder - Rad montiert hinten links



Räder - Rad montiert hinten rechts



Räder - Rad beiliegend #1



Räder - Rad beiliegend #2



Räder - Rad beiliegend #3



Räder - Rad beiliegend #4

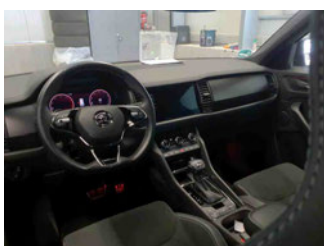

Innenraum - Mittelkonsole



Fahrzeug - Motorraum offen

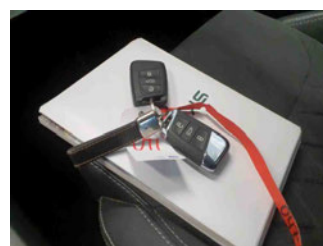

Equipment - Boardmappe/ Securitybag



Innenraum - Kofferraum



# Zustandsbericht

- Protokoll der Fahrzeugbewertung -

Berichts-Nr: 10752302  
vom: 08.06.2026

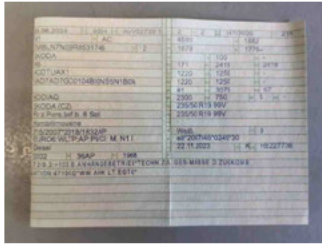

Fahrzeug - abgegebene ZB1



Räder - eingelegt im Fahrzeug



Fahrzeug - Serviceunterlagen /  
Wartungsnachweis



Innenraum - vorne



Innenraum - hinten



Räder - Haltbarkeitsdatum  
Tirefit



Innenraum -  
Navigationsgerät/Radio

## » Beschädigungsfotos

### WERTMINDERNDE FAKTOREN

#### 1 - Windschutzscheibe - Riss - Ersetzen



#### 2 - Motorhaube Dämmmatte - Beschädigt - Ersetzen

Kommentar

Füllstoff und Dichtung. Preis inkl Demontage/Montage



#### 3 - Kühlerflüssigkeit - Füllstand niedrig - Auffüllen



#### 4 - Stoßfänger vorne - Kratzer - Smart Repair



## 5 - Stoßfängerspoiler vorne - Kratzer - Lackieren



## 6 - Sitzbezug vorne links - Verschlissen - Smart Repair Leder



## 7 - Stoßfänger hinten - Kratzer - Auslegen + Polieren

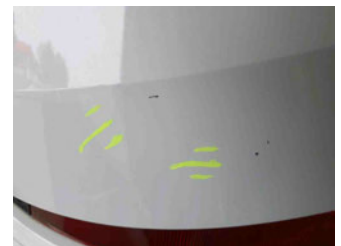
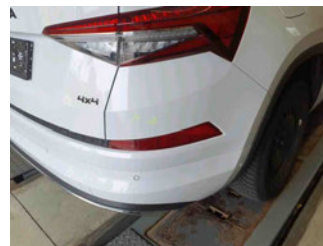

## GEBRAUCHSSPUREN

### 1 - Motorhaube - Steinschlag - Akzeptabel (Gebrauchsspur)



### 2 - Seitenschutzleiste links - Kratzer - Akzeptabel (Gebrauchsspur)

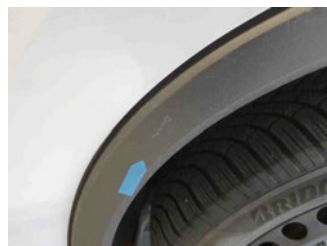



# Zustandsbericht

- Protokoll der Fahrzeugbewertung -

Berichts-Nr: 10752302  
vom: 08.06.2026

## 3 - Tür hinten links - Delle(n) - Akzeptabel (Gebrauchsspur)



## 4 - Seitenschutzleiste rechts - Kratzer - Akzeptabel (Gebrauchsspur)



## 5 - Tür vorne rechts - Delle(n) - Akzeptabel (Gebrauchsspur)



## **FEHLTEILE**

## 1 - Bordwerkzeug - Fehlt - Ersetzen

