



Zustandsbericht

- Protokoll der Fahrzeugbewertung -

Berichts-Nr: 10098142
vom: 23.02.2026

» Übersicht

Auftrags-Nr: 1002331029
Besichtigt am: 23.02.2026 10:21
Berichts-Nr: 10098142
FIN: TMBJJ8NX2PY056975



Fahrzeugansicht - diagonal
vorne links



Fahrzeugansicht - diagonal
hinten rechts



Innenraum - Cockpit mit
Laufleistung



Zustandsbericht

- Protokoll der Fahrzeugbewertung -

Berichts-Nr: 10098142
vom: 23.02.2026

» Fahrzeugdaten

Fahrzeugkategorie:	Personenkraftwagen
Fahrzeugart:	Kombi
Hersteller:	Skoda
Modell:	Octavia
HSN / TSN:	8004 / AWL
Erstzulassungsdatum:	30.11.2022
Laufleistung:	88.559 km
Nachweis Kilometerstand:	Abgelesen
Farbe:	Brilliant-Silber Metallic
Farbe Dach:	Brilliant-Silber Metallic
Antriebsart:	Frontantrieb
Motorisierung/Kraftstoff:	Diesel
Hubraum:	2.000 ccm
Leistung:	110 kW (150 PS)
Fahrzeuglänge:	
Fahrzeughöhe:	
Fahrzeugbreite:	
Zulässiges Gesamtgewicht:	
Radstand:	
Anzahl Achsen:	2
Zylinder:	4
Schadstoffklasse:	Euro 6
Anzahl Türen:	4
Anzahl Sitze:	5
Getriebe:	Schaltgetriebe 6-Gang
Polsterart:	Stoff
Interieurfarbe:	Schwarz
Anzahl vorhandene Schlüssel:	2

» Dokumente & Wartung

Nächste HU:	
Zulassungsbescheinigung (ZBT1 Original) vorhanden:	Nein
Zulassungsbescheinigung entgegengenommen:	Nein
Kennzeichen entgegengenommen:	Keine
Wartungsheft:	Digital
Wartungsnachweis:	Vollständig
Datum der letzten Wartung:	
Km-Stand bei letzter Wartung:	



Zustandsbericht

Berichts-Nr: 10098142
vom: 23.02.2026

- Protokoll der Fahrzeugbewertung -

» Fahrzeugausstattung

"CRUISE CONTROL" - Geschwindigkeitsgerät mit Speedlimiter	Dachreling, schwarz
"DRIVER ALERT" - Müdigkeitserkennung	Dämpfung hinten, Sportausführung
"FRONT ASSIST" - mit Warnen und Bremsen auf Fahrzeuge, Fußgänger und Radfahrer	Dämpfung vorn
"MAXI DOT"	Dekor-Einlagen "Silver Squares Haptik"
"SMART LINK" (wired and wireless connect)	Differenzialsperre (XDS) Dynamische Traktions Hilfe
"SUNSET" + akustische vordere Seitenscheiben	Doppelton-Signalhorn
12 Volt-Steckdose im Kofferraum	Drehstromgenerator 140 A
4 Türen	Dreip. Automatikgurte hinten außen mit ECE-Label
4 Zyl. Dieselmotor 2,0L Aggr. 05L.C	Dreip. Automatikgurte vo.m. Gurtstraffer und Höheneinstellung
4-Zyl. Turbodieselmotor 2,0 L/110 KW(4V) TDI CR ; GM ist: T37/T3Y/TS1/T4P/T98/T4S/TR1/T0P/T0N/T13/T29/TM4/T D1/TI9/T11/T3C	Dreipunkt-Automatikgurt für mittleren Fondsitze
6-Gang-Schaltgetriebe	Einbau Differenzierung für Getriebe "MQ 281" -- Fahrzeugteile --
8 Lautsprecher (passiv)	Einparkhilfe
Abdeckungen für Leichtmetallräder	Elektrische Luftzusatzheizung
Abgasrohr hinten (Standard)	Entriegelung Heckklappe/Deckel hinten von innen (elektr.)
Abgaskonzept, EU6 AP	Entriegelung Hintersitz Standard
Ablagekästen im Kofferraum	Extern, USB Typ-C nur Datenbuchse(n)
Ambiente und Umfeldbeleuchtung	Fahrerkniefahrerairbag
Anhängerkupplung schwenkbar, el. auslösbar und mit Adapter	Fahrzeuge ohne besonderen Produktaufwertungsmaßnahmen
Anhängevorrichtung mechanisch schwenkbar und elektrisch auslösbar	Fahrzeugklassen-Differenzierung -5EN-
Antenne nur für FM Empfang, Diversity	Federbereich 16 nur Einbausteuerung keine Bedarfsprognose
Armaturentafel Standard	Fensterheber mit Komfortschaltung und Abschaltsicherung, elektrisch
Außen-Sound Standard	Fernlichtassistent
Außenspiegel Fahrerseite konvex, Beifahrerseite konvex	Fertigungsablauf Standard
Außenspiegel; Glas elektrisch einstell-/beheizbar, Kappe elektrisch klappbar	Feststellbremse
Außenspiegelgehäuse und diverse Anbauteile in Wagenfarbe	Formteilhimmel ungeteilt
Ausströmer	Frontantrieb
Batterie 420A (70Ah)	Frontscheibe in Wärmeschutzglas
Batterie/Generator Kapazität Standard	Fußhebelwerk "Standard"
Bauteilesatz ohne länderspezifische Bauvorschrift	Gepäckraumabdeckung, schiebbar
Beheizbare Scheibenwaschdüsen vorn	Gepäckraumbeleuchtung
Berganfahrassistent	Gepäckraumbodenbelag Komfort
Besondere Innengeräuschkämpfung	Gewichtsbereich 12 nur Einbausteuerung keine Bedarfsprognose
Betriebserlaubnis Nachtrag	Gurtkontrolle, E-Kontakt vorn und hinten, optisch und akustisch
Betriebsspannung 12 V	Heckscheibenwischer "AERO"
Bordliteratur in Deutsch	Heckspoiler
Bordwerkzeug	Hinterachse "Standard"
BRS für Fahrzeuge ohne E-Antrieb (ESC und eBKV)	Hinterachsgewicht Ausführung 1
Climatronic (3-Zonen) mit Klimabedienteil hinten	Höheneinstellung, manuell, für Vordersitze
DAB - Digitaler Radioempfang	Innenleuchte im Fußraum vorn und hinten
	Instrumenteneinsatz, Anzeige in KM/H



Zustandsbericht

- Protokoll der Fahrzeugbewertung -

Berichts-Nr: 10098142
vom: 23.02.2026

Kältemittel R1234yf	Ohne Car2X
Kein Sonderfahrzeug, Standard-Ausführung	Ohne Dacheinsatz (Volldach)
Keine Aktionsausführung	Ohne Elektromotor (Hybrid)
Kindersicherung, manuell	Ohne erweitertem Sicherheitssystem
Kindersitzverankerung für Kindersitzsystem I-Size, 2 x top tether und Kindersitzverankerung vorn BF-Seite	Ohne Fußmatten
Komfort	Ohne Gepäck-Spinne/Netz/Tasche
Komfortausstattung	Ohne Geschwindigkeitsbegrenzungsanlage
Kopfstützen hinten (3 Stück)	Ohne Halter
Kopfstützen vorn	Ohne Head-Up Display
Kraftstoffsystem Diesel	Ohne Kamerasysteme/Umfeldsensorik
Landesverkaufsprogramm Deutschland	Ohne Klappstisch an Vordersitzlehne
Lane Assist (ohne HOD)	Ohne Ladeboden
LED- Hauptscheinwerfer	Ohne Ladekabel
Ledermultifunktionslenkrad, beheizbar	Ohne Lehnenentriegelung für Vordersitze
LED-SBBR-Leuchte	Ohne Mode3 Ladekabel
Leergewichtsbereich 1	Ohne Schmutzfänger
Leichtmetallräder "PULSAR AERO", schwarz, glanzgedreht, 7J x 17" - 4 Stk.	Ohne Sitzbelüftung/Massagesitze
Leichtmetallräder "PULSAR AERO", schwarz, glanzgedreht, 7J x 17" - 4 Stk.	Ohne Skisack
Lendenwirbelstütze, manuell einstellbar in Vordersitzlehnen	Ohne Spurwechselassistent
Leuchtweitenregulierung	Ohne Stabilisator hinten
Licht	Ohne Starktonanl./Tonfolgeschaltregelung
Linkslenker	Ohne Systeme für den Fahrzeugzugang
Mit Adapter	Ohne Trittschutzfolie für Türeinstieg
Mit Ausweichunterstützung, mit Abbiegeassistent	Ohne Überführungsausrüstung
Mit Multifunktionskamera	Ohne Verkehrszeichenerkennung
Mit Scheinwerferreinigungsanlage, mit Waschwasser-Standanzeige	Ohne zus. Funktionsfehleranzeige
Mittelarmlehne vorn	Ohne zus. Triebwerks-Unterschutz
Mittelkonsole	Ohne Zusatz-/Standheizung
Modul Boden hinten Ausführung 4	Ohne zusätzliche Bereifung
Nebelscheinwerfer und Abbiegeleuchte	Optionsinfotainment (MIB3)
Nebelschlusslicht einseitig, Rückfahrlicht beidseitig	Pannen-Set
Netztrennwand	Radio Bolero + Web Radio
Nicht Heissland	Radschrauben Standard
Normal-Lackierung	Radstand
Normalsitze vorn	Rechtsverkehr
Notrufsystem eCall+	Regionscode " ECE " für Radio
Ohne "drive select"	Reifen 205/55 R17 91V Rollwiderstandsoptimiert
Ohne 2. Batterie	Reifendruckkontrolle
Ohne Ablagenpaket/box	Reifenlieferanten für EU Länder
Ohne Aktivkohlebehälter mit SCR	Remote Access / Remote Access + Online Infotainment
Ohne alternativ-Antriebssystem	Remote Access 1 Jahr
Ohne besondere Karosseriemaßnahmen	Rücksitzbank ungeteilt, Lehne geteilt umlegbar mit Mittelarmlehne



Zustandsbericht

- Protokoll der Fahrzeugbewertung -

Berichts-Nr: 10098142
vom: 23.02.2026

Schalthebelknopf/-Griff in Leder
Scheibenbremsen hinten
Scheibenbremsen vorn (Geomet D)
Scheibenwischer-Intervallschaltung mit Licht/Regensensor
Schriftzugsatz in Grundauführung
Seitenairbag vorn, mit Kopfairbag und Interaktionsairbag vorn
Serienkraftstoffstbefüllung (6L)
Serviceanzeige 30000 km oder 2 Jahre (variabel)
Servolenkung, geschwindigkeitsabhängig (Servotronic)
Sicherheitsinnenspiegel automatisch abblendbar
Sitzbezüge in Stoff
Sitzheizung für Vorder-/u.Hintersitze, getrennt regelbar
Sonnenblenden, mit Make-up-Spiegel beleuchtet auf Fahrer und Beifahrerseite
Spezielles Typschild für EG für M1-Pkw
Sportfahrwerk
Sprachsteuerung
Stabilisator vorn
Standard-Klimazonen
Start/Stop-Anlage mit Rekuperation
Stoßfänger Standard
Tagesfahrlichtschaltung
Telefonvorbereitung für Handy
Tilgergewicht Lenkrad, XX HZ
Transportschutzfolie (Mindestschutz) mit zus. Transportschutzmaßnahmen
Tür und Seitenverkleidung (Regenschirm auf Fahrerseite)
Typprüfand Deutschland
UWB fähiges Land und Trägerfrequenz 433,92 bis 434,42Mhz
Variant/Avant
Wartungsintervallverlängerung
Wegfahrsperr elektronisch
Zentralverriegelung "Keyless-Go" ohne Safesicherung
Zierleisten schwarz
Zus. Karosserieabdeckungen Steinschlag- schutz
Zus.Rückstrahler (Türbereich)
Zusätzliche Außengeräuschkämpfung



Zustandsbericht

- Protokoll der Fahrzeugbewertung -

Berichts-Nr: 10098142
vom: 23.02.2026

» Bereifung

MONTIERTE BEREIFUNG

Hersteller	Ort	Position	Typ	Felge	Dimension	Profiltiefe
Dunlop	Vorne	Links	Winter	Stahl	205/60 R 16 96 H	5,0 mm
Dunlop	Vorne	Rechts	Winter	Stahl	205/60 R 16 96 H	5,0 mm
Dunlop	Hinten	Links	Winter	Stahl	205/60 R 16 96 H	4,0 mm
Dunlop	Hinten	Rechts	Winter	Stahl	205/60 R 16 96 H	4,0 mm

Reifen zulässig: Ja

Reifen verkehrssicher: Ja

ZUSÄTZLICHE BEREIFUNG

Hersteller	Ort	Position	Typ	Felge	Dimension	Profiltiefe
Michelin			Sommer	Aluminium	205/55 R 17 91 V	2,0 mm
Michelin			Sommer	Aluminium	205/55 R 17 91 V	4,0 mm
Michelin			Sommer	Aluminium	205/55 R 17 91 V	4,0 mm
Michelin			Sommer	Aluminium	205/55 R 17 91 V	2,0 mm

Reifen zulässig: Ja

Reifen verkehrssicher: Ja

ERSATZ-/NOTRAD & ZUBEHÖR

Tirefit vorhanden: Ja

Tirefit Ablaufdatum: 09.2026

Kompressor vorhanden: Ja



Zustandsbericht

- Protokoll der Fahrzeugbewertung -

Berichts-Nr: 10098142
vom: 23.02.2026

» Wertmindernde Faktoren

Nr	Bauteil	Schadensbeschreibung	Reparaturempfehlung
1	Kupplung	Undichtigkeit	Ersetzen
2	Rückenlehnenbezug vorne links	Gebrochen	Ersetzen
3	HU/AU (Haupt-/Abgasuntersuchung)	Abgelaufen	Erneuern
4	Windschutzscheibe	Steinschlag	Glasreparatur
5	Fehlfunktion	Keine/schlechte Funktion	Werkstattdiagnose erforderlich Schadenserweiterung möglich

» Gebrauchsspuren

Nr	Bauteil	Schadensbeschreibung	Reparaturempfehlung
1	Motorhaube	Kratzer	Akzeptabel (Gebrauchsspur)
2	Seitenwand hinten rechts	Kratzer	Akzeptabel (Gebrauchsspur)



Zustandsbericht

- Protokoll der Fahrzeugbewertung -

Berichts-Nr: 10098142
vom: 23.02.2026

» Merkantile Wertminderung

Vorschäden bekannt:	Nein
Vorschäden feststellbar:	Nein
Nachlackierungen vorhanden:	Nein
Lackschichtdickenmessung durchgeführt:	Ja - ohne Auffälligkeiten/Abweichungen

ERGEBNISSE DER LACKSCHICHTDICKENMESSUNG

Die Messwerte lagen im üblichen Bereich.

Pro Bauteil wurden mindestens 3 Messungen durchgeführt.



Zustandsbericht

Berichts-Nr: 10098142
vom: 23.02.2026

- Protokoll der Fahrzeugbewertung -

» Hinweise zum Zustandsbericht

Angaben zum Auftrag und zum Bewertungsumfang:

Es wurde der Auftrag erteilt, einen Zustandsbericht über das beschriebene Fahrzeug zu erstellen.

Die Fahrzeugzustandsbewertung erfolgte auftragsgemäß auf Basis der vom Auftraggeber vorgegebenen Standards für Fahrzeugbewertungen. Die Feststellungen im Einzelfall trifft der Sachverständige aufgrund eigener Sachkunde und nach eigenem sachverständigen Ermessen.

Fahrzeug-Identifizierung:

TMBJJ8NX2PY056975

FIN abgelesen und stimmt mit Unterlagen überein

Allgemeinzustand:

Verschmutzt

Besichtigungsbedingungen:

Eingeschränkt

Hebebühne/Hubmittel benutzt:

Nein

Motorenlauf durchgeführt:

Ja

Fahrprobe durchgeführt:

Nein



Zustandsbericht

- Protokoll der Fahrzeugbewertung -

Berichts-Nr: 10098142
vom: 23.02.2026

» Sonstige Bemerkungen

Vorliegendes Exemplar wurde auf elektronischem Wege erzeugt. Es ist ohne Originalunterschrift gültig.

Zusätzliche Hinweise zum Zustandsbericht:

(23.02.2026 10:21) Fahrzeugschein mit Kennzeichen zur Abmeldung bereits versendet.



Zustandsbericht

- Protokoll der Fahrzeugbewertung -

Berichts-Nr: 10098142
vom: 23.02.2026

» Ansichtsfotos



Fahrzeugansicht - diagonal vorne links



Fahrzeugansicht - diagonal vorne rechts



Fahrzeugansicht - diagonal hinten links



Fahrzeugansicht - diagonal hinten rechts

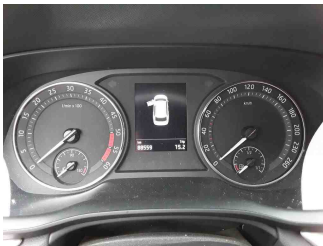

Innenraum - Cockpit mit Laufleistung

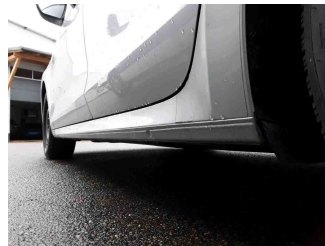

Seitenansicht - Schweller links



Seitenansicht - Schweller rechts

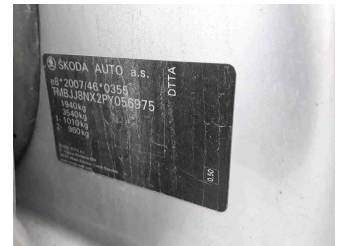

Fahrzeug - Typenschild/Fahrgestellnummer



Räder - Rad montiert vorne links



Räder - Rad montiert vorne rechts



Räder - Rad montiert hinten links



Räder - Rad montiert hinten rechts



Räder - Rad beiliegend #1



Räder - Rad beiliegend #2



Räder - Rad beiliegend #3



Räder - Rad beiliegend #4



Innenraum - Mittelkonsole

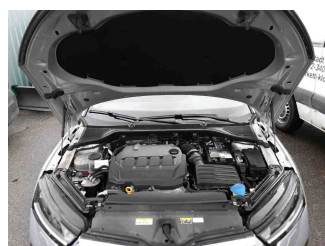

Fahrzeug - Motorraum offen



Equipment - Boardmappe/ Securitybag



Innenraum - Kofferraum



Zustandsbericht

- Protokoll der Fahrzeugbewertung -

Berichts-Nr: 10098142
vom: 23.02.2026



Equipment - Anhängerkupplung

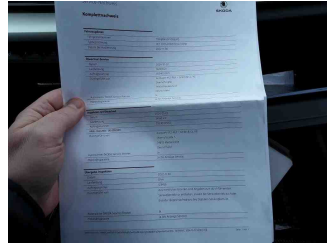

Fahrzeug - Serviceunterlagen /
Wartungsnachweis



Innenraum - vorne



Innenraum - hinten



Räder - Haltbarkeitsdatum
Tirefit



Innenraum -
Navigationsgerät/Radio

» Beschädigungsfotos

WERTMINDERNDE FAKTOREN

1 - Kupplung - Undichtigkeit - Ersetzen

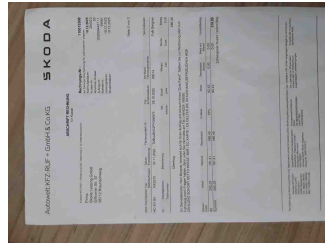
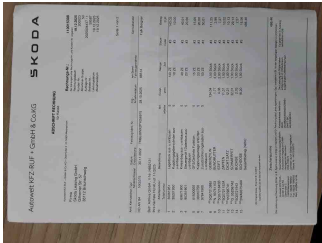

2 - Rückenlehnenbezug vorne links - Gebrochen - Ersetzen

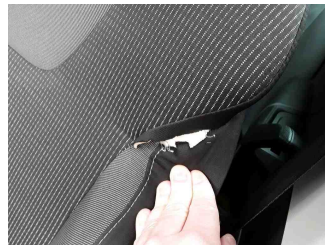
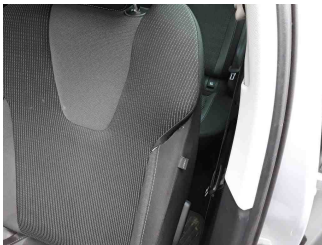

3 - HU/AU (Haupt-/Abgasuntersuchung) - Abgelaufen - Erneuern



4 - Windschutzscheibe - Steinschlag - Glasreparatur



5 - Fehlfunktion - Keine/schlechte Funktion - Werkstattdiagnose erforderlich Schadenserweiterung möglich

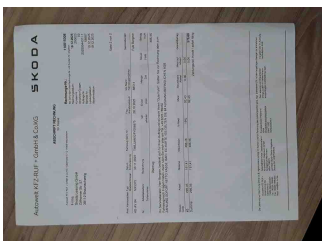



Zustandsbericht

- Protokoll der Fahrzeugbewertung -

Berichts-Nr: 10098142
vom: 23.02.2026

GEBRAUCHSPUREN

1 - Motorhaube - Kratzer - Akzeptabel (Gebrauchsspur)



2 - Seitenwand hinten rechts - Kratzer - Akzeptabel (Gebrauchsspur)

