

## » Übersicht

**Auftrags-Nr:** 1002502203  
**Besichtigt am:** 12.06.2026 11:39  
**Berichts-Nr:** 10787834  
**FIN:** WVVZZZAWZPU048822

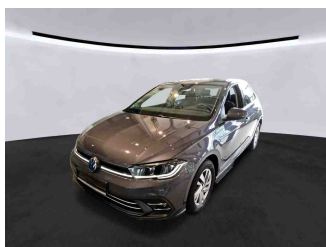

Fahrzeugansicht - diagonal  
vorne links

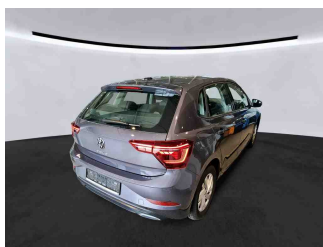

Fahrzeugansicht - diagonal  
hinten rechts

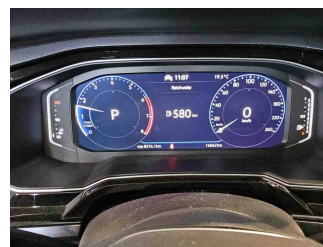

Innenraum - Cockpit mit  
Laufleistung

## » Fahrzeugdaten

<b>Fahrzeugkategorie:</b>	Personenkraftwagen
<b>Fahrzeugart:</b>	Limousine
<b>Hersteller:</b>	Volkswagen
<b>Modell:</b>	Polo
<b>HSN / TSN:</b>	0603 / CDS
<b>Erstzulassungsdatum:</b>	08.06.2023
<b>Laufleistung:</b>	16.062 km
<b>Nachweis Kilometerstand:</b>	Abgelesen
<b>Farbe:</b>	Rauchgrau Metallic
<b>Farbe Dach:</b>	Rauchgrau Metallic
<b>Antriebsart:</b>	Frontantrieb
<b>Motorisierung/Kraftstoff:</b>	Benzin
<b>Hubraum:</b>	999 ccm
<b>Leistung:</b>	70 kW (96 PS)
<b>Fahrzeuglänge:</b>	
<b>Fahrzeughöhe:</b>	
<b>Fahrzeugbreite:</b>	
<b>Zulässiges Gesamtgewicht:</b>	
<b>Radstand:</b>	
<b>Anzahl Achsen:</b>	2
<b>Zylinder:</b>	3
<b>Schadstoffklasse:</b>	Euro 6
<b>Anzahl Türen:</b>	4
<b>Anzahl Sitze:</b>	5
<b>Getriebe:</b>	Automatik 7-Gang
<b>Polsterart:</b>	Stoff
<b>Interieurfarbe:</b>	Titanschwarz-Ceramique/Titanschwarz/ Schwarz/Ceramique
<b>Anzahl vorhandene Schlüssel:</b>	2

## » Dokumente & Wartung

<b>Nächste HU:</b>	06.2028
<b>Zulassungsbescheinigung (ZBT1 Original) vorhanden:</b>	Ja
<b>Zulassungsbescheinigung entgegengenommen:</b>	Ja
<b>Kennzeichen entgegengenommen:</b>	Keine
<b>Wartungsheft:</b>	Digital
<b>Wartungsnachweis:</b>	Nicht prüfbar
<b>Datum der letzten Wartung:</b>	
<b>Km-Stand bei letzter Wartung:</b>	
<b>Restlauf bis Service:</b>	23.000 KM

## » Fahrzeugausstattung

2 USB-C-Schnittstellen vorn, 2 USB-C-Ladebuchsen an der Mittelkonsolehinten; Ladeleistung bis zu 45 W	Dreipunkt-Automatiksicherheitsgurt für mittleren Rücksitzplatz
3 Kopfstützen hinten	Dreipunkt-Automatiksicherheitsgurte mit Gurtstraffer für die äußeren Rücksitzplätze
3-Zylinder-Ottomotor 1,0 l	Dreipunkt-Automatiksicherheitsgurte vornmit Höheneinstellung und Gurtstraffer
3-Zylinder-Ottomotor 1,0 l TSI, 70 kW	Dynamischer Fernlichtassistent "Dynamic Light Assist" für LED-Matrix-Scheinwerfer
4 Leichtmetallräder "Ronda" 5,5 J x 15 in Adamantiumsilber lackiert	Einparkhilfe - Warnsignale bei Hindernissen im Front- und Heckbereich
4 Türen	Einton-Signalhorn
6 Lautsprecher	Elektronisches Stabilisierungsprogramm mit Gegenlenkunterstützung, ABS, ASR, EDS und MSR
7-Gang-Automatikgetriebe oder DSG Beachtung: Fam. EDF	Entfall des Schriftzugs für die Motorbezeichnung auf der Gepäckraumklappe
Abdeckungen für Leichtmetallräder	Fahrlichtschaltung automatisch, mit "Coming home"- und "Leaving home"-Funktion
Abgasendrohr hinten (Standard)	Fahrzeuge mit besonderen Produktaufwertungsmaßnahmen
Abgasnorm EU6 AP	Fahrzeugklassen-Differenzierung -2G0- für Bauzustand Europa
Ablagetaschen an den Rückseiten der Vordersitze	Federbereich 05 nur Einbausteuerung keine Bedarfsprognose
Airbag für Fahrer und Beifahrer, mit Beifahrerairbag-Deaktivierung	Fensterheber elektrisch
Aktivkohlebehälter (EVAP)	Fertigungsablauf Süd-Afrika
Ambientebeleuchtung	Frischluftansaugung mit Aktivkohlefilter
App-Connect inkl. App-Connect Wireless für Apple CarPlay und Android Auto	Frontantrieb
Außenspiegel auf Fahrerseite asphärisch	Frontscheibe in Verbundsicherheitsglas, wärmedämmend
Außenspiegel elektrisch einstell-, anklapp- und beheizbar, mit Beifahrerspiegelabsenkung	Fußgänger- und Radfahrererkennung
Außenspiegel rechts, konvex	Fußhebelwerk "Standard"
Außenspiegelgehäuse und Türgriffe in Wagenfarbe	Ganzjahresreifen 185/65 R 15
Batterie 320A (49Ah)	Gepäckraumabdeckung
Batterie/Generator Kapazität Standard	Gepäckraumbeleuchtung
Bauteilesatz ohne länderspezifische Bauvorschrift	Gepäckraumboden
Beifahrersitzlehne nicht umklappbar	Geschwindigkeitsbegrenzer
Berganfahrasistent	Gewichtsbereich 8 nur Einbausteuerung keine Bedarfsprognose
Betriebserlaubnis Nachtrag	Handbremshebelgriff in Leder
Bordbuchhalterung unter dem linken Vordersitz	Heckscheibenwischer mit Intervallschaltung
Bordliteratur in Deutsch (Deutschland)	Hinterachse "Standard"
Chrom-Applikationen an Spiegeleinstell- und Fensterheberschaltern, an Auströmern vorn auf Fahrer- und Beifahrerseite	Innenspiegel automatisch abblendend
Dachhimmel in Ceramique	Instrumententafel geschäumt
Dämpfung hinten	IQ.LIGHT - LED-Matrix-Scheinwerfer mit LED-Tagfahrlicht
Dämpfung vorn	ISOFIX-Halteösen für Kindersitze auf den äußeren Rücksitzen sowie auf dem Beifahrersitz, i-Size-kompatibel
Dekoreinlagen "Deep Iron Grey" für Instrumententafel und Türverkleidungen vorn	Kältemittel R1234yf
Digital Cockpit Pro, mehrfarbig, verschiedene Info-Profile wählbar	Kein Sonderfahrzeug, Standard-Ausführung
Digitaler Radioempfang DAB+	Keine Aktionsausführung
Diversity-Antenne für FM-Empfang	Kennzeichenträger vorn und hinten (ECE)
Doppelkupplungsgetriebe DQ200	Klimaanlage "Air Care Climatronic" mit Aktiv-Kombifilter und 2-Zonen-Temperaturregelung
Drehstromgenerator 140 A	

Kombi-Instrument mit elektronischem Tachometer, Kilometer- und Tageskilometerzähler, Drehzahlmesser  
Kopfairbags vorn und hinten, Seitenairbags vorn, Center-Airbag

Kraftstoffsystem Otto-Einspritzer

Kurzheck

Landesverkaufsprogramm Deutschland

LED-Innenleuchten mit Abschaltverzögerung und Dimmfunktion, 2 LED-Leseleuchten vorn und 2 hinten

LED-Rückleuchten mit dynamischer Blinkleuchte

Leiste zwischen den Scheinwerfern beleuchtet

Lendenwirbelstützen vorn

Lenksäule mit Höhen- und Längseinstellung

Leuchte im Fußraum vorn

Leuchtweitenregulierung dynamisch

Licht-und-Sicht-Paket

Linkslenker

Make-up-Spiegel beleuchtet in den Sonnenblenden

Mittelarmlehne vorn längseinstellbar, mit Ablagebox

Modul Boden hinten Ausführung 1

Müdigkeitserkennung

Multifunktionskamera

Multifunktionslenkrad in Leder, mit Schaltwippen

Nebelscheinwerfer und Abbiegelicht

Nebelschlussleuchte, Rechtsverkehr

Nicht Heissland

Nichtraucherausführung - Ablagefach und 12-V-Steckdose vorn

Notbremsassistent "Front Assist"

Notruf-Service; keine Registrierung notwendig, Dienst ist bei Auslieferung aktiviert

Ohne 2. Batterie

Ohne alternativ-Antriebssystem

Ohne Anhängervorrichtung

Ohne Aufkleber und Embleme

Ohne beheizbare Scheibenwaschdüsen

Ohne besondere Karosseriemaßnahmen

Ohne Bordwerkzeug und Wagenheber

Ohne Dacheinsatz (Volldach)

Ohne Differenzialsperre

Ohne Dynamic Drive Control

Ohne ECO-Funktion

Ohne erweitertem Sicherheitssystem

Ohne Folienbeklebung

Ohne Kamerasysteme/Umfeldsensorik

Ohne Scheinwerferreinigungsanlage

Ohne Sprachsteuerung

Ohne Spurwechselassistent

Ohne Trittschutzfolie für Türeinstieg

Ohne Verkehrszeichenerkennung

Ohne Wärmespeicher/Zusatzheizung

Ohne zus. Triebwerks-Unterschutz

Ohne Zusatz-/Standheizung

Ohne zusätzliche Bereifung

Online-Dienst, mit OCU, mit Head Unit Codierung, ohne WFS-Verbund

Radio

Radschrauben Standard

Radstand

Rechtsverkehr

Regensensor

Regionscode " ECE " für Radio

Reifen ohne Festlegung der Reifenmarke

Reifenkontrollanzeige

Rücksitzbank ungeteilt, Lehne asymmetrisch geteilt umklappbar

Schalthebelknauf in Leder

Scheibenbremsen vorn (Geomet D)

Serienkraftstoff-Erstbefüllung

Serviceanzeige 30000 km oder 2 Jahre ( flexibel )

Servolenkung

Sicherheitsoptimierte Kopfstützen vorn

Sitzmittelbahnen der Vordersitze und der äußeren Rücksitzplätze in Stoff "Style"

Spezielles Typschild für EG für M1-Pkw

Sport-Komfortsitze vorn

Spurhalteassistent "Lane Assist"

Stabilisator vorn

Standard-Klimazonen

Start-Stopp-System mit Bremsenergie-Rückgewinnung

Stoßfänger in Wagenfarbe, Kühlergrill und Lufteinlass mit Chromleiste

Style

Telefonschnittstelle

Textilfußmatten vorn und hinten

Tire Mobility Set: 12-Volt-Kompressor und Reifendichtmittel

Trägerfrequenz 433,92 bis 434,42 MHz

Transportschutzfolie (Mindestschutz) mit zus. Transportschutzmaßnahmen

Trommelbremsen hinten

Tür und Seitenverkleidung

Typprüfand Deutschland

Überführungsausrüstung,-nasse Grenze  
Überhang hinten, kurz  
Verbandtasche, Warndreieck und Warnweste  
Version Standard plus  
Vorbereitet für "We Connect" und "We Connect Plus"  
Vorbereitet für spätere Freischaltung: Navigationsfunktion  
"Discover Media" inkl. "Streaming & Internet"  
Vordersitze beheizbar  
Vordersitze mit Höheneinstellung  
Wärmeschutzverglasung grün, seitlich und hinten  
Warnleuchte für Waschwasserstand  
Warnton und -leuchte für nicht angelegte Gurte vorn und hinten  
Wartungsintervallverlängerung  
Wegfahrsperre elektronisch  
Zentralverriegelung ohne Safe-Sicherung, mit  
Funkfernbedienung und 2 Funkklappschlüsseln

## » Bereifung

### MONTIERTE BEREIFUNG

Hersteller	Ort	Position	Typ	Felge	Dimension	Profiltiefe
Vredestein	Vorne	Links	Ganzjahresreifen	Aluminium	185/65 R 15 88 V	6,0 mm
Vredestein	Vorne	Rechts	Ganzjahresreifen	Aluminium	185/65 R 15 88 V	6,0 mm
Vredestein	Hinten	Links	Ganzjahresreifen	Aluminium	185/65 R 15 88 V	6,0 mm
Vredestein	Hinten	Rechts	Ganzjahresreifen	Aluminium	185/65 R 15 88 V	6,0 mm

**Reifen zulässig:** Ja

**Reifen verkehrssicher:** Ja

### ERSATZ-/NOTRAD & ZUBEHÖR

**Tirefit vorhanden:** Ja

**Tirefit Ablaufdatum:** 05.2026

**Kompressor vorhanden:** Ja

## » Wertmindernde Faktoren

Nr	Bauteil	Schadensbeschreibung	Reparaturempfehlung
1	Stoßfänger hinten	Kratzer	Lackieren
2	Vorbereitungszeit Kunststoff-Lackierung	Lack Vorbereitung	Ausführen
3	Stoßfänger vorne	Kratzer	Smart Repair
4	Tirefit	Abgelaufen	Ersetzen

## » Gebrauchsspuren

Nr	Bauteil	Schadensbeschreibung	Reparaturempfehlung
1	Tür hinten links	Delle(n)	Akzeptabel (Gebrauchsspur)
2	Tür hinten rechts	Delle(n)	Akzeptabel (Gebrauchsspur)

## » Merkantile Wertminderung

Unfallfahrzeug:	Ja
Vorschäden bekannt:	Ja
Vorschäden feststellbar:	Nein
Nachlackierungen vorhanden:	Ja
Nachlackierungen professionell ausgeführt:	Ja
Lackschichtdickenmessung durchgeführt:	Ja - mit Auffälligkeiten/Abweichungen

Nr	Bauteil	Schadensbeschreibung	Reparaturstatus	Reparaturkosten
1	Andere	Vollkaskoschaden		€ 5.000,00
<b>Summe (ohne MwSt.):</b>				€ 5.000,00

### ERGEBNISSE DER LACKSCHICHTDICKENMESSUNG

Bauteil	Lack (µm)
Lackschichtdicke Tür vorne rechts (µm)	179,0
Lackschichtdicke Tür hinten rechts (µm)	186,0
Lackschichtdicke Kotflügel vorne rechts (µm)	183,0

Pro Bauteil wurden mindestens 3 Messungen durchgeführt.

## » Hinweise zum Zustandsbericht

**Angaben zum Auftrag und zum Bewertungsumfang:**

Es wurde der Auftrag erteilt, einen Zustandsbericht über das beschriebene Fahrzeug zu erstellen.

Die Fahrzeugzustandsbewertung erfolgte auftragsgemäß auf Basis der vom Auftraggeber vorgegebenen Standards für Fahrzeugbewertungen. Die Feststellungen im Einzelfall trifft der Sachverständige aufgrund eigener Sachkunde und nach eigenem sachverständigen Ermessen.

**Fahrzeug-Identifizierung:**

WVWZZZAWZPU048822

FIN abgelesen und stimmt mit Unterlagen überein

**Allgemeinzustand:**

Verschmutzt

**Besichtigungsbedingungen:**

Eingeschränkt

**Hebebühne/Hubmittel benutzt:**

Ja

**Motorenlauf durchgeführt:**

Ja

**Fahrprobe durchgeführt:**

Nein

## » Sonstige Bemerkungen

Vorliegendes Exemplar wurde auf elektronischem Wege erzeugt. Es ist ohne Originalunterschrift gültig.

## » Ansichtsfotos

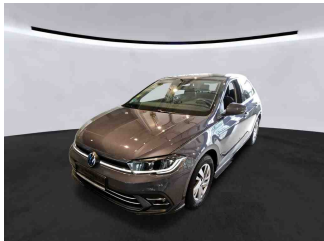

Fahrzeugansicht - diagonal vorne links

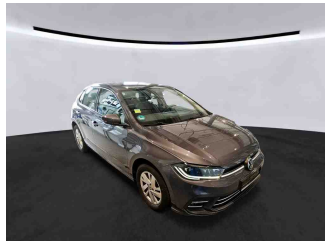

Fahrzeugansicht - diagonal vorne rechts

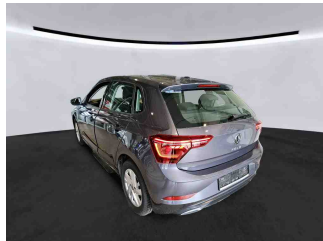

Fahrzeugansicht - diagonal hinten links



Fahrzeugansicht - diagonal hinten rechts



Innenraum - Cockpit mit Laufleistung

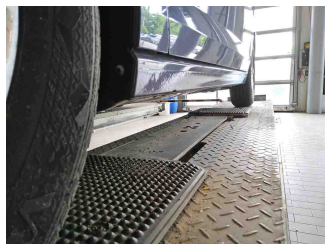

Seitenansicht - Schweller links

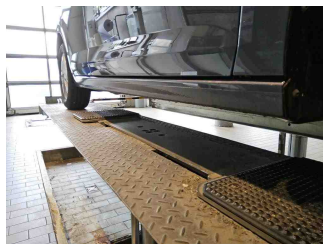

Seitenansicht - Schweller rechts

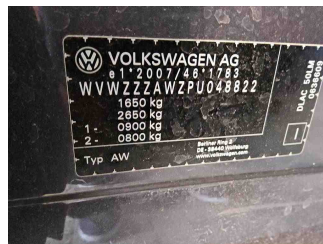

Fahrzeug - Typenschild/Fahrgestellnummer

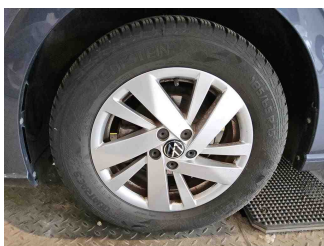

Räder - Rad montiert vorne links

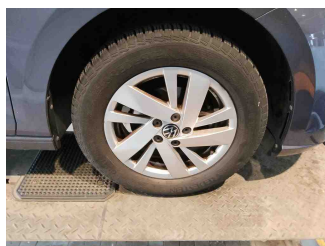

Räder - Rad montiert vorne rechts

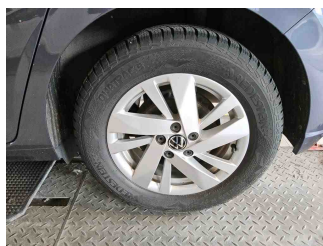

Räder - Rad montiert hinten links

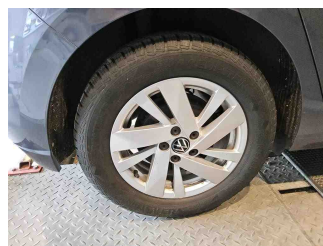

Räder - Rad montiert hinten rechts

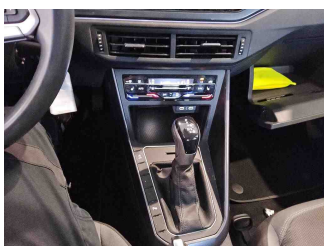

Innenraum - Mittelkonsole

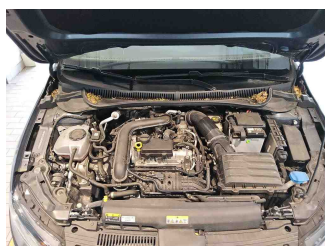

Fahrzeug - Motorraum offen

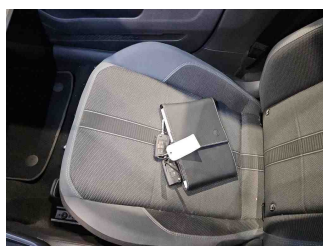

Equipment - Boardmappe/ Securitybag



Innenraum - Kofferraum

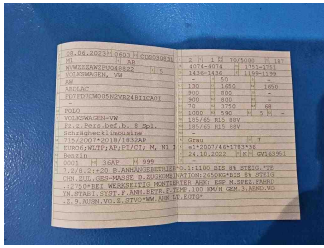

Fahrzeug - abgegebene ZB1

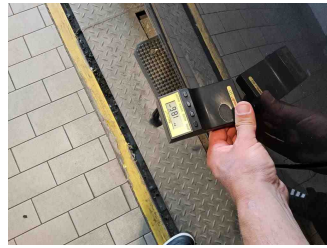

Lackstärke Tür hinten rechts

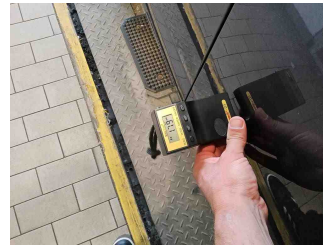

Lackstärke Tür vorne rechts



Lackstärke Kotflügel vorne rechts

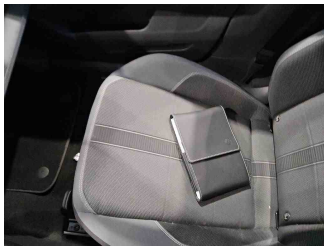

Fahrzeug - Serviceunterlagen /  
Wartungsnachweis



Innenraum - vorne

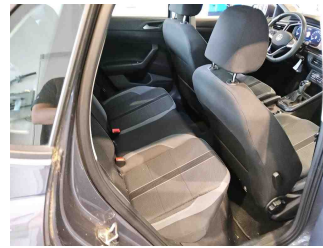

Innenraum - hinten



Räder - Haltbarkeitsdatum  
Tirefit

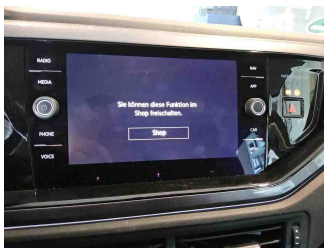

Innenraum -  
Navigationsgerät/Radio

## » Beschädigungsfotos

### WERTMINDERNDE FAKTOREN

1 - Stoßfänger hinten - Kratzer - Lackieren

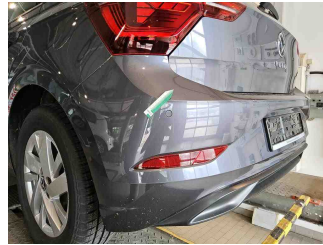

2 - Vorbereitungszeit Kunststoff-Lackierung - Lack Vorbereitung - Ausführen

3 - Stoßfänger vorne - Kratzer - Smart Repair



4 - Tirefit - Abgelaufen - Ersetzen



### GEBRAUCHSSPUREN

1 - Tür hinten links - Delle(n) - Akzeptabel (Gebrauchsspur)

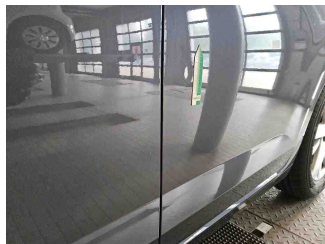
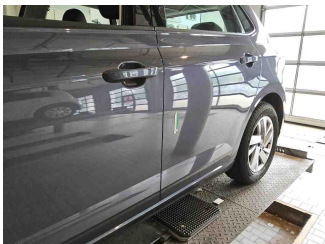

2 - Tür hinten rechts - Delle(n) - Akzeptabel (Gebrauchsspur)

