

Fahrzeugbeschreibung

Fahrzeug:	KIA Niro EV Inspiration Schräghecklimousine 5-türig 0 ccm 204 PS / 150 KW Elektrisch Automatik		
Amtliches Kennzeichen:	WI -LC 0014E	Fahrgestell-Nummer:	KNACT811FP5045082
Vertrags-Nummer:	44749084	Erstzulassung:	23.05.2023
Internes KZ:	15090197	Kilometer-Stand:	47068
Unfall/Schaden:	Dem Verkäufer wurden keine unfallbedingten Beschädigungen am Fahrzeug angezeigt.		

Ausstattung:

KIA Niro EV Inspiration Schräghecklimousine 5-türig 0 ccm 204 PS / 150 KW Elektrisch Automatik

Lackierung: Interstellar Grau Metallic Polsterung: Ledernachbildung Charcoal Telefontyp:

Listenpreis ohne Sonderausstattung in EUR (vor Mwst.) **39.991,60**

Sonderausstattung in EUR (vor Mwst.):

BEYOND 30	0,00
DriveWise-Paket	1.336,13
Interstellar Grau Metallic	0,00
Ledernachbildung Charcoal	0,00
Metallic	546,22
Relax-Paket	1.000,00
Technologie-Paket	1.084,03
Wärmepumpe: Wärmepumpe für die Innenraumklimatisierung	840,34

Listenpreis gesamt in EUR (vor Mwst.) **44.798,32**

Listenpreis gesamt in EUR (inkl. Mwst.) **53.310,00**

Voraussichtliche Berechnungsbasis* für die Ermittlung des geldwerten Vorteils gesamt in EUR (inkl. Mwst.) 53.310,00

Bitte beachten Sie, dass diese Angabe rein informativ und unverbindlich ist. Maßgeblich für die Ermittlung des steuerlich relevanten geldwerten Vorteils ist der Listenpreis für Verbraucher am Tag der Erstzulassung, der bei Elektro- und Hybridfahrzeugen gegebenenfalls zu mindern ist.

*Voraussichtlicher Bruttolistenpreis für Verbraucher abzüglich Winterräder und / oder Telefonvorbereitung

22653

Technische Daten

(Angaben basieren auf Herstellerangaben*)

Fahrzeug:	KIA Niro EV Inspiration Schräghecklimousine5-türig 0 ccm 204 PS / 150 KW Elektrisch Automatik		
Modelljahr:	2023		
kW / PS:	150 / 204	Hubraum:	0
Getriebe:	Automatik	Anzahl Gänge:	1
Emissionsgruppe:		CO2 (g/km):	0
durchschn. Verbrauch/100 Km:	0,0000	Tankinhalt:	0
Max. Km/h:	167	Beschl. 0-100 Km/h in Sec.:	7,800
Leergewicht (kg):	1757	zul. Gewicht (kg):	2200

* Angaben ohne Gewähr

24800

Unfall-/Schadenspiegel

Vertrags-Nummer: 44749084
Amtliches Kennzeichen: WI -LC 0014E
Übersicht erstellt am: 19.06.2026

Für das Fahrzeug gem. o.g. Leasingvertrag, Fahrzeugtyp

KIA Niro EV Inspiration Schräghecklimousine5-türig 0 ccm 204 PS / 150 KW Elektrisch Automatik

wurden uns während der Vertragslaufzeit nachfolgende Beschädigungen angezeigt:

<i>Datum</i>	<i>SNR</i>	<i>Verursacher</i>	<i>Beschädigung</i>	<i>Reparatur erfolgt *</i>	<i>Gutachten vorhanden *</i>
--------------	------------	--------------------	---------------------	--------------------------------	----------------------------------

* Sofern für eine Schadennummer mehrere Beschädigungen angegeben sind, gilt der Eintrag in dieser Spalte für die gesamte Schadennummer.

Unfall-/Schadenspiegel zur Kenntnis genommen:_____
Datum und Unterschrift Käufer

31693

Wartungsreport

Vertrags-Nummer: 44749084
Amtliches Kennzeichen: WI -LC 0014E
Übersicht erstellt am: 19.06.2026

Für das Fahrzeug gem. o.g. Leasingvertrag, Fahrzeugtyp

KIA Niro EV Inspiration Schräghecklimousine5-türig 0 ccm 204 PS / 150 KW Elektrisch Automatik

wurden uns während der Vertragslaufzeit nachfolgende Wartungen angezeigt:

Datum **Km-Stand** **Art der Wartung**

Wartungsreport zur Kenntnis genommen:_____
Datum und Unterschrift Käufer



Hüsges Gruppe®
Die Gutachter

Zustandsbericht

Kunde :	Allane SE	Amtl. Kennzeichen :	WI-LC 14E
Berichtsnummer :	000000922594-DE613		
Referenznummer:	31175603		

Fahrzeugdaten

Kia Niro (SG2)(2022->) e-Niro Inspiration

Fahrzeug-Ident.-Nr.:	KNACT811FP5045082	Laufleistung abgelesen:	47068 km
Erstzulassung / Baujahr:	23.05.2023 / 2023	Besichtigungsdatum/-ort:	01.06.2026 Siemensstr. 6, 63329 Egelsbach
Fahrzeugart:	PKW	Aufbauart:	Limousine
Kraftstoff:	Elektro	Getriebe Art:	Automatik
Navi.-Datenträger:	Festplattenlaufwerk	Hubraum / Leistung:	0 ccm / 150 kW (204 PS) (AGT) INTERSTELLAR GRAU MET.
Antriebsart:	Frontantrieb	Lackfarbe:	
Lackart:	Metallic	Türen / Sitzplätze:	5 / 5
Anzahl Schlüssel:	2	Nächste HU / AU:	05.2026 / 05.2026
Polster Art:	Leder	Serviceheft verfügbar:	Ja
Farbe Innenausstattung:	Schwarz	Serviceheft gepflegt:	Ja
Raucherfahrzeug:	Nein	Letzter Service km / am:	30214 / 17.01.2025
		Vorgelegte Fahrzeug-	
Fahrzeug fahrbereit:	Ja	Unterlagen:	ZB I (Fzg.Schein)
Zustand aussen:	2 - Gut	Zustand innen:	2 - Gut

Der Zustandsbericht wurde unparteiisch und nach bestem Wissen und Gewissen erstellt. Die im Zustandsbericht aufgeführten Bilder sind Bestandteil der Fahrzeugbeschreibung, hinsichtlich der Ausstattung und des Fahrzeug-zustandes.



Montierte Bereifung

Reifenart / Felgentyp:	Sommerreifen	Aluminium original
1. Achse - links / Zust.	Continental	215/55/R17/94V 4 mm
1. Achse - rechts / Zust.	Continental	215/55/R17/94V 4 mm
2. Achse - links / Zust.	Continental	215/55/R17/94V 5 mm
2. Achse - rechts / Zust.	Continental	215/55/R17/94V 6 mm
Verkehrssicherheit:	Verkehrssicher	

Serienausstattung

- 3. Bremsleuchte
- Airbag Beifahrerseite abschaltbar
- Ambiente-Beleuchtung
- Antriebsart Frontantrieb
- Audiobedienung am Lenkrad
- Außenspiegel elektr. verstell- und heizbar, beide
- Bi-LED-Scheinwerfer
- Bordcomputer
- Einparkhilfe vorn und hinten
Einparkhilfe vorn
- Elektromotor 150 kW (cont. 50 kW)
- Fahrassistenz-System: aktiver Spurhalteassistent (LKAS, Lane Keep Assist System)
- Fahrassistenz-System: Autonome Notbremsfunktion inkl. Abbiegefunktion (FCA-JT)
- Fahrassistenz-System Fahrprofilwahl (Drive Mode)
- Fahrassistenz-System: Frontkollisionswarnung mit Fußgänger- und Fahrraderkennung (Forward Collision-Avoidance Assist)
- Fahrassistenz-System: Müdigkeitserkennungs-Sensor (Driver Attention Warning, DAW)
- Fahrassistenz-System: Spurfolgeassistent (Lane Following Assist, LFA)
- Fensterheber elektrisch vorn + hinten
- Frontscheibe Akustikglas
- Gepäckraumabdeckung / Rollo
- Heckklappenöffnung elektr.
- Induktionsladeschale für Smartphone
- 6 Lautsprecher
- Airbag Fahrer-/Beifahrerseite
- Anti-Blockier-System (ABS)
- Audio-Navigationssystem KIA (10,25")
- Außenspiegel elektr. anklappbar
- Außenspiegel Wagenfarbe
- Blinkleuchten LED in Außenspiegel integriert
- Dachreling
- Einschaltautomatik für Fahrlicht
- Elektron. Stabilitäts-Programm (ESP / ESC)
- Fahrassistenz-System: Autobahnassistent II (Highway Driving Assist, HDA II)
- Fahrassistenz-System Berganfahr-Assistent
- Fahrassistenz-System Fernlichtassistent
- Fahrassistenz-System: Insassenalarm
- Fahrassistenz-System: Sicherheitssystem mit automatischem Notruf (ERA GLONASS / eCall)
- Fahrassistenz-System: Verkehrszeichenerkennung, erweitert (Geschwindigkeits-Regel-/Begrenzeranlage)
- Freisprecheinrichtung (Bluetooth) mit Sprachsteuerung
- Fußmatten
- Getriebe für Elektrofahrzeug
- HV-Batterie 64 kWh
- Innenspiegel mit Abblendautomatik

- Isofix-Aufnahmen für Kindersitz
- Klimaautomatik 2-Zonen
Automatisches Antibeschlag-System
- Kombiinstrument digital mit Panorama-Display
- Kopfstützen vorn verstellbar
- Lenkrad heizbar
- Lenksäule (Lenkrad) höhenverstellbar
- Luftausströmer im Fond mitte
- Navigationsbasierte Adaptive Geschwindigkeitsregelanlage (Tempomat) mit Abstandsregelung (NSCC)
- Nebelschlussleuchte LED
- Radioempfang digital (DAB+)
- Reifen-Reparaturset
- Rückfahrkamera
- Schließ-/Startsystem Smart-Key
- Servolenkung elektronisch gesteuert
- Sitze vorn höhenverstellbar
- Smartphone Schnittstelle (Apple CarPlay & Android Auto)
- Tagfahrlicht LED
- Vehicle-to-Device Stecker (V2L)
- Warnanlage für Sicherheitsgurte hinten
- Wegfahrsperrung
- Zentralverriegelung mit Fernbedienung
- Karosserie 5-türig
- Knieairbag Fahrerseite
- Kopfstützen hinten verstellbar
- Ladevorrichtung On-Board-Lader (3-Phasen)
- Lenkrad mit Multifunktion
- LM-Felgen
- Mobile Online Dienste UVO Connect / Kia Connect
- Nebelscheinwerfer LED
- Parkbremse elektrisch
- Radstand 2720 mm
- Reifendruck-Kontrollsystem
- Scheibenwischer mit Regensensor
- Seitenairbag
- Sitzbezug / Polsterung: Kunstleder
- Sitzheizung vorn
- Sonderlackierung Clear White
- USB-Anschluss Mittelkonsole
- Verglasung hinten abgedunkelt
- Warnanlage für Sicherheitsgurte, Fahrer-/Beifahrerseite
- Wärmeschutzverglasung

Sonderausstattung

- **Ausstattungs-Paket: Technologie-Paket**
Fahrassistenz-System: Auspark-Assistent, Head-up-Display (Frontsichtanzeige), Fahrassistenz-System: Remote Parklenkassistent (Remote Smart Parking Assist, RSPA)
- **Metallic-Lackierung**
- **Wärmepumpe für Heizungs-/Klimaanlage**
- **Fahrassistenz-Paket: DriveWise-Park-Plus**
Fahrassistenz-System: Auspark-Assistent, Fahrassistenz-System: Frontkollisionswarnung mit Abbiege-Assistent / Querverkehrs-Assistent (FCA-JX), Fahrassistenz-System: Ausstiegswarnung (SEW), Fahrassistenz-System: Querverkehrs-Assistent (Rear Cross Traffic Alert, RCTA), Fahrassistenz-System: Autobahnassistent II (Highway Driving Assist, HDA II)
- **Relax-Paket**
Sitzheizung hinten, Sitz vorn links elektr. verstellbar (mit Memory), Sitz vorn rechts mit Relax-Funktion, Sitzbelüftung vorn

Wir weisen darauf hin, dass die bereitgestellten Daten aus der DAT-Datenbank übernommen wurden. Für die Vollständigkeit und Richtigkeit kann keine Haftung übernommen werden.

Allgemeine Prüfung	
Probefahrt:	Nicht durchgeführt Es wurde bei der Besichtigung des Fahrzeuges keine Probefahrt durchgeführt.
Unterbodenprüfung:	Nicht möglich Eine Besichtigung der Fahrzeugunterseite konnte nicht durchgeführt werden.
Laufleistung plausibel:	Nicht prüfbar Nicht prüfbar
Hinweis:	
Hinweis (Verkehrssicherheit):	

Unfallschadenprüfung	
Rep. Vorschäden / -höhe brutto:	Keine feststellbar Im Rahmen einer Sichtprüfung der Karosserieaußenhaut konnten keine Vorschäden festgestellt werden.
Lackschichtendickenmessung:	-
Bestehender Unfallschaden:	-
Hinweis:	

Übersicht durchgeführte Zustandsprüfung					
Klimaanlage:	Eingeschränkt geprüft	✓	Sitzheizung:	Eingeschränkt geprüft	✓
Lichtanlage:	Eingeschränkt geprüft	✓	Sonnendach/ Verdeck:	Nicht vorhanden	✗
Bremsanlage:	Eingeschränkt geprüft	✓	Motorlauf:	Eingeschränkt geprüft	✗

Durchgeführte Technikprüfung	
Klimaanlage:	Die Klimaanlage konnte bei der Besichtigung nur eingeschränkt geprüft werden.
Sitzheizung:	Eingeschränkt geprüft
Lichtanlage:	Die Lichtanlage konnte zum Besichtigungszeitpunkt nur eingeschränkt geprüft werden.
Sonnendach/ Verdeck:	Nicht vorhanden
Bremsanlage:	Die Bremsanlage wurde durch eine Inaugenscheinnahme geprüft.
Motorlauf:	Die Überprüfung des Motorlaufs war nur eingeschränkt möglich. Dabei wurden keine akustischen bzw. visuellen Auffälligkeiten festgestellt.
Hinweis:	*

Schaden	
	Karosserie außen



	Bauteil	Schaden	Rep.-Art
1.	Tür Hinten - Links	Nachlackiert	Ohne Reparatur
2.	Stoßfänger Hinten	Kratzer	Smart Repair
	Karosserie innen		
	Bauteil	Schaden	Rep.-Art
3.	Heckklappenverkleidung	Gebrauchsspuren	Ohne Reparatur

Eine Vorschadenprüfung erfolgt ausschließlich im Rahmen und der Möglichkeiten einer Inaugenscheinnahme und Lackschichtenmessung ohne eine Demontage von Bauteilen. Ein möglicher Vorschadenumfang ist unbekannt.

Wir weisen darauf hin, dass das Fahrzeug zusätzlich zu den im Bericht aufgeführten Beschädigungen alters- und laufeleistungsbedingte Gebrauchsspuren aufweisen kann, wie sie im normalem Gebrauch unvermeidlich sind (kleine Beulen, Dellen, Kratzer).

Es wird zudem keine Haftung für einen Defekt und / oder verborgen gebliebene Schäden im Hinblick auf Elektronik und Mechanik übernommen, sowie für arglistige Täuschung und verschwiegene Mängel.

Bilddokumentation



Vorne links



Vorne rechts



Hinten rechts



Hinten links



Kofferraum



Innen



Kombiinstrument



Kilometerstand



Mittelkonsole

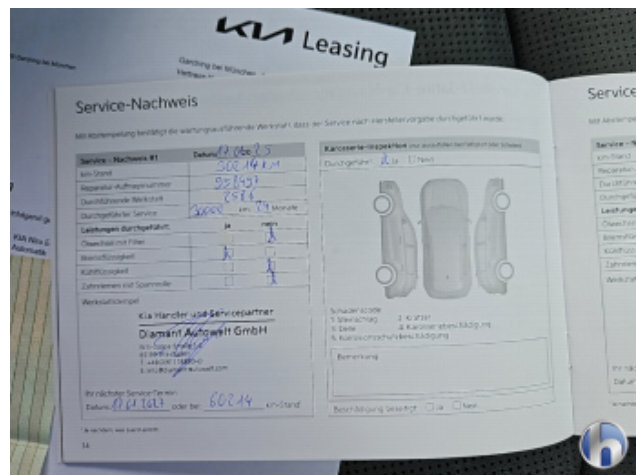

Serviceheft/Nachweis



Serviceheft/Nachweis

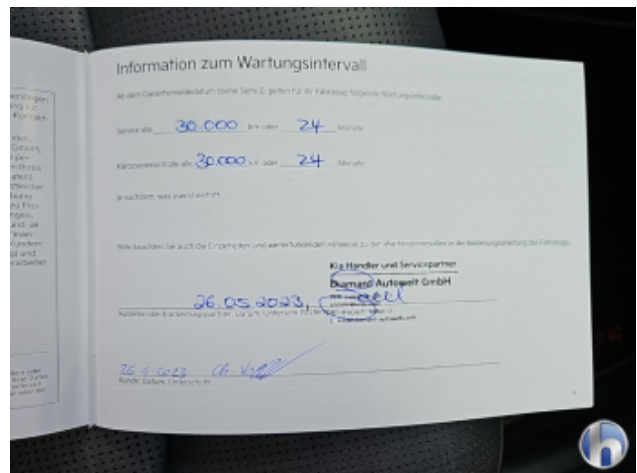

Serviceheft/Nachweis



Sonstiges



Motorraum



Felgen



Bereifung



Bereifung



Bereifung



Bereifung



1. Tür Hinten - Links
Nachlackiert - Ohne Reparatur



2. Stoßfänger Hinten
Kratzer - Smart Repair

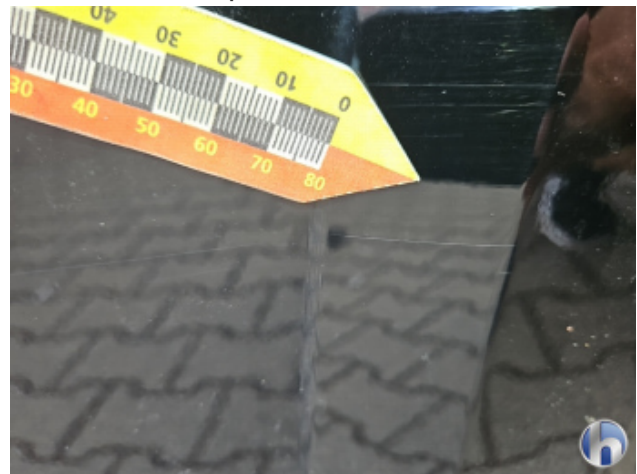

2. Stoßfänger Hinten
Kratzer - Smart Repair

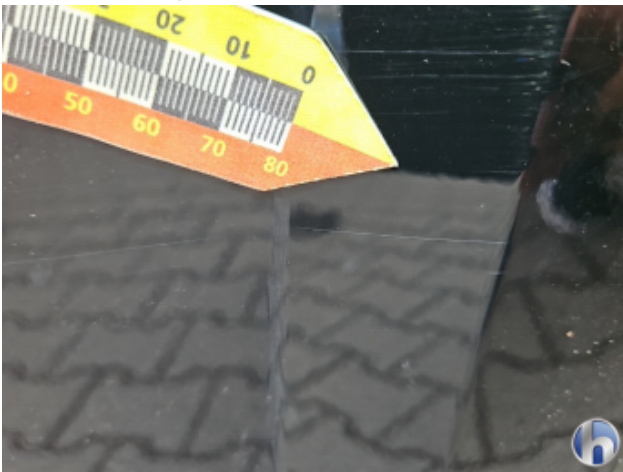

2. Stoßfänger Hinten
Kratzer - Smart Repair



3. Heckklappenverkleidung
Gebrauchsspuren - Ohne Reparatur



3. Heckklappenverkleidung
Gebrauchsspuren - Ohne Reparatur