

INFORME CONTROL VEHÍCULO



12 de mayo de 2026

Nº Expediente: 3426372531

Nº Revision: WTWS_620709

Página: 1 de 1

DATOS DEL VEHÍCULO			
MATRÍCULA:	0811-LXK	Nº CHASIS:	WVGZZA1ZNV054361
KILÓMETROS:	163450	MARCA:	VOLKSWAGEN
F. PERITACIÓN:	12/05/2026	MODELO:	T-ROC EDITION 2.0 TDI 85KW (115CV)
Seguro:	SI		

DATOS DE LA INSTALACIÓN			
INSTALACIÓN:	CAMPA CEVA MEJORADA PROFESIONAL	FECHA DE ENTRADA:	11/05/2026
DIRECCIÓN:	Antigua carretera de san Fernando, km	PERSONA CONTACTO:	WTWS_3457
LOCALIDAD:	MEJORADA DEL CAMPO	TELEFONO/E-MAIL:	-

VERIFICACIÓN DE ELEMENTOS					
Nº LLAVES:	2	KIT ANTIPINCHAZOS:	SI	RUEDA REPUESTO:	NO
LIBRO MANTENIMIENTO:	NO	Navegador GPS:	NO TIENE		
Neumático RunFlat:	NO	Vehículo eléctrico híbrido:	NO	Falta Cable carga Rápida:	NO
Falta Cable 220/230:	NO	Neumático Invierno:	NO		

PERSONALIZACIÓN DEL VEHÍCULO
<ul style="list-style-type: none"> VEHÍCULO SIN PERSONALIZACIÓN

RESUMEN DE LA VALORACIÓN PERICIAL	
Concepto	Importe
Daños Generales	370,22 €
Daños Interiores	804,00 €
Total Valoración	1174,22 €

VALORACIÓN ELEMENTOS DE INTERIOR						
Referencia	Código	Descripción	Unidades	Precio Unidad	Descuento	Importe Total
2GA867009 DKB	9830L	Guarnecido puerta dl iz	1,00	421,00	126,30	294,70
2GA881405G QMR	9508L	Tapizado banqueta dl iz	1,00	449,00	134,70	314,30
		M.O. Precio Cerrado	1,00	195,00	0,00	195,00

OBSERVACIONES

Nº Valoración	CMA_620709	Marca - Modelo	VOLKSWAGEN T-ROC (A1) 5P (17-)		
Fecha Alta	12/05/2026 16:48:39	CUM	VW05302	Origen	VinQuery
F.Cálculo/Modif.	12/05/2026 17:04:36	Matrícula	0811-LXK		
Código Usuario	CLAIMS MANAGEMENT ADMINISTRATOR, S.L. - USUCAMPA - GTESTIMATE	VIN	WVGZZZA1ZNV054361		

Atributos de la Valoración

Estado	Abierta	Referencia	WTWS_620709
--------	---------	------------	-------------

Atributos vehículo

Código color de fabricante	LC9A
Kilómetros	163.450

Equipamiento

VIN Query

LUCES S/LAVAFAROS - 8X0	LUCES PILOTO TR C/LUZ ANTINIEBLA - 8TB
LUCES REGULACION ELECTRICA ALTURA FAROS - 8Q1	ADAS PROTECCION PEATONES AMPLIADA Y ANTICIPATORIA - VL3
GENERALES SIN EMBELLECEDORES EXTERIORES E INTERIORES CROMADOS - QJ0	ACCESORIOS BOCINA - 8Y0
ADAS SIN SISTEMA APARCAMIENTO ASISTIDO - 7X0	ACCESORIOS S/PROTECTOR INF MOTOR REFORZADO - 1SA
ACCESORIOS HERRAMIENTAS - 1S3	ACCESORIOS S/ENGANCHE REMOLQUE - 1D0
GENERAL DIFERENCIACION TIPO VEHICULO - 0MU	FECHA FABRICACIÓN 07/11/2021
GENERALES BATALLA - 0B2	ADAS CAMARA VISION DL MULTIFUNCIONAL - QK1
VERSION GAMA 2022 - 2022	ACABADO TECNICO BASICO - A8B
ACABADO TECNICO NO ES EDICION ESPECIAL - E0A	TAPACUBOS TAPABUJES - 1NL
SUSPENSION EJE TR ESTANDAR - 0N1	SUSPENSION AMORTIGUACION DL - G01
SUSPENSION BARRA ESTABILIZADORA DL - 0AF	SUSPENSION MAYOR ALTURA SUELO - UC7
SUSPENSION S/DRIVE SELECT - 2H0	SUSPENSION RECORRIDO SUSPENSION 04 - L04
SUSPENSION MARGEN PESO 4 EJE TRASERO - 0YD	TRANSMISION TRACCION DL - 1X0
ADAS S/REGULADOR VELOCIDAD - 8T0	NEUMATICOS KIT INFLADO NEUMATICOS - 1G8
LLANTAS TORNILLOS RUEDA ANTIRROBO (S/CIERRE) - 1PE	LLANTAS ALE 6.5JX16" CHESTER - U98
ADAS FRENADA DE EMERGENCIA ASISTIDA - 6K2	FRENOS DISCOS DE FRENO TR 272X10MM - 2EJ
FRENOS DISCOS DE FRENO DL 288X25 MM - 1ZJ	FRENOS ESTACIONAMIENTO C/AUTO HOLD - UH2
FRENOS INDICADOR DESGASTE PASTILLAS - 9U1	DIRECCION CONTROL DE ESTABILIDAD C/SENSOR PRESION SERVOFRENO - 1AT
DIRECCION DIRECCION ASISTIDA VARIABLE - 1N3	INTERVALOS SERVICIO INSPECCION LONGLIFE - QI6
TURBO-DIESEL 1968CC 85KW (116) - DTRD	GENERAL MOTOR TURBODIESEL 4 CIL 2,05L/85KW (TDI) CR - DE4
GENERALES S/MEDIDAS DE SEGURIDAD AUMENTADOS EN LA CARROCERIA - 5C0	GENERALES PARAGOLPES ESTANDAR - 2JB
GENERALES VEHICULO S/MEDIDAS ESPECIALES - GP0	GENERALES INSCRIPCION VERSION ESTANDAR - 0NB
EMBELLECEDORES EMBELLECEDORES BRILLANTES - 4ZB	EMBELLECEDORES S/MOLDURA ENTRADA PUERTA - 7M5
CRISTALES SENSOR LLUVIA C/SENSOR LUZ - 8N6	CRISTALES S/EYECTORES LIMPIAPARABRISAS TERMICOS - 9T0
CRISTALES LUNAS LAT Y TR ATERMICAS - 4KC	CRISTALES PARABRISAS (CRISTAL SEGURIDAD) - 4GF
EQUIPO ELECTRICO BATERIA 70 AH 420A - J0V	GENERAL MOTOR DIESEL 4 CILINDROS 2,0L/MOTOR 05L.C - T6M
EQUIPO MECANICO CLIMA TROPICAL - 0Y2	EQUIPO MECANICO REFRIGERACION CLIMA CALIDO CAPACIDAD ENFRIAMIENTO AUMENTADO - 8Z4
EQUIPO ELECTRICO ALTERNADOR 140 A - 8GU	EQUIPO ELECTRICO SISTEMA STOP & START + RECUPERACION ENERGIA - 7L6
ANTIPOLUCION S/ABSORBEDOR VAPOR COMBUSTIBLE C/SCR - 1E9	ANTIPOLUCION NORMA EU6 (AP) - 4BI
COMBUSTIBLE PROPULSION NO ALTERNATIVA - 0K0	COMBUSTIBLE SISTEMA DE COMBUSTIBLE DIESEL IGUAL O MAYOR A 100KW - 0F5
CLIMATIZACIÓN FREON R1234YF - KK3	CLIMATIZACIÓN S/CALEFACCION ADICIONAL - 7E0
AUDIO/MULTIMEDIA PREINSTALACION NAVEGADOR C/PAQUETE MEDIA E INTERNET - 7UJ	CLIMATIZACIÓN S/CALEFACTOR ESTACIONAMIENTO - 9M0
CLIMATIZACIÓN AIRE ACONDICIONADO - KH3	AUDIO/MULTIMEDIA CONNECT CON CABLE E INALAMBRIICO - 9WJ
ASIENTOS DL IZ REGULABLE ALTURA - 3L1	ASIENTOS TR ABATIBLE RESPALDO PARTIDO - 3NZ
ASIENTOS S/CALEFACCION - 4A0	ASIENTOS DELANTEROS S/ABATIMIENTO - 3H0

Nº Valoración	CMA_620709	Marca - Modelo	VOLKSWAGEN T-ROC (A1) 5P (17-)		
Fecha Alta	12/05/2026 16:48:39	CUM	VW05302	Origen	VinQuery
F.Cálculo/Modif.	12/05/2026 17:04:36	Matrícula	0811-LXK		
Código Usuario	CLAIMS MANAGEMENT ADMINISTRATOR, S.L. - USUCAMPA - GTESTIMATE	VIN	WVGZZZA1ZNV054361		

ASIENTOS S/REGULACION LUMBAR - 7P0	ASIENTOS CINTURON TR IZ/DR AUTOMATICO 3 PUNTOS CON ETIQUETA ECE Y PRETENSOR - 3ZU
ASIENTOS REPOSABRAZOS DL CENTRAL - 6E3	ASIENTOS DELANTEROS NORMALES - Q1A
TAPICERIA/LINEA INT TAPICERIA TELA - N4C	TAPICERIA/LINEA INT ASIENTOS NEGRO TITANIO - EL
VOLANTE Y MANDOS VOLANTE CON CONTRAPESO 36 HZ - 1Q2	TAPICERIA/LINEA INT REVESTIMIENTO TECHO MOLDEADO - 6NA
VOLANTE Y MANDOS POMO PALANCA CUERO - 6Q2	TAPICERIA/LINEA INT GUARNECIDOS DE PUERTA Y LATERALES - 3LD
VOLANTE Y MANDOS VOLANTE CUERO MULTIFUNCION - 2ZH	INSTRUMENTACION PUERTAS C/CENTRALIZADO RADIOFRECUENCIA 433,92-434,42 MHZ - 5D1
INSTRUMENTACION PUERTAS C/CENTRALIZADO C/TELEMANDO S/CIERRE SEGURIDAD - 4I2	INSTRUMENTACION PUERTAS ELEVALUNAS ELECTRICOS C/INTERRUPTOR CONFORT - 4R4
INSTRUMENTACION PUERTAS APERTURA EXT PORTON TR - 4E0	SEGURIDAD AIRBAG COND/ACOM C/DESACTIVACION - 4UF
SEGURIDAD SISTEMA "PRE-SAFE" BASICO+DL - 7W2	SEGURIDAD ANCLAJE ASIENTO INFANTIL ISOFIX - 3B4
SEGURIDAD RETROVISOR INTERIOR ANTIDESLUMBRANTE AUTOMATICO - 4L6	SEGURIDAD AIRBAG COND/ACOMP/LAT/CORTINA - 4X3
AUDIO/MULTIMEDIA PREINSTALACION TELEFONO - 9ZX	AUDIO/MULTIMEDIA RECEPCION DIGITAL RADIO - QV3
AUDIO/MULTIMEDIA CODIGO RADIO REGION "ECE" - ER1	AUDIO/MULTIMEDIA SERVICIO ONLINE CON UD CONTROL (C/CODIFICACION) - EL5
AUDIO/MULTIMEDIA PANTALLA MULTIFUNCION/ORDENADOR DE ABORDO "MEDIUM" - 9S5	ADAS ASISTENTE MANTENIMIENTO CARRIL - 7Y4
AUDIO/MULTIMEDIA S/SISTEMA MANDO POR VOZ - QH0	AUDIO/MULTIMEDIA SISTEMA SONIDO 6 ALTAVOCES - 8RL
AUDIO/MULTIMEDIA CONEXION USB + TOMA CARGA - U9C	ADAS S/CAMARAS VISION - KA0
ESPAÑA ESPAÑA - B15	MANUAL 6 VELOCIDADES - G0K
GENERAL 6S MARCADO - UXA	DIFERENCIAL MONTAJE CAJA CAMBIOS MQ281 - 0ED
TODO TERRENO 5 PUERTAS - K8G	POSICION DEL VOLANTE TRAFICO POR LA DERECHA - AV1
POSICION DEL VOLANTE VEHICULO CON VOLANTE A LA IZQUIERDA - L0L	Nº SERIE 2022054361
PROGRAMA DE VENTAS SIN COMPONENTES ESPECIFICOS DE PAIS - B0A	ETIQUETAS S/ETIQUETAS - 0KA
ADAS S/SISTEMA RECONOCIMIENTO SEÑALES TRAFICO - QR8	AUDIO/MULTIMEDIA AUTORRADIO "GAMMA" C/PANEL EXTRAIBLE - 8AR
INSTRUMENTACION CONSOLA KIT "NO FUMADORES" - 9JA	AUDIO/MULTIMEDIA SIST LLAMADA EMERGENCIA VOZ - NZ4
INSTRUMENTACION CONSOLA CUADRO INSTR CUENTA KM - U5A	ACCESORIOS ALFOMBRILLAS DL Y TR - 0TD
ACCESORIOS ACABADO INT - 5MA	ACCESORIOS PARASOLES C/ESPEJO,ROTULO AIRBAG ACOMPAÑANTE/PILAR B - 5XS
ACCESORIOS S/PISO TRASERO DE CARGA - 3GA	ACCESORIOS TIPO PISO TR (VERSION 7) - 4P6
ACCESORIOS ANTENA FM, DIVERSITY - 8ZQ	ACCESORIOS S/SENSOR NIVEL AGUA LIMPIAPARABRISAS - 8W0
ACCESORIOS TRIANGULOS DE EMERGENCIA - 1T2	ACCESORIOS INMOVILIZADOR ELECTRONICO - 7AA
ACCESORIOS S/ALUMBRADO ADICIONAL HABITACULO - QQ0	VOLANTE Y MANDOS PEDALES ESTANDAR - VF0
ACCESORIOS LECTOR DE MAPAS - 8S1	TECHO S/BARRAS PORTAEQUIPAJES - 3S0
TECHO SIN HUECO EN EL TECHO - 3FA	RETROVISORES EXT DR CONVEXO - 5RQ
RETROVISORES EXT IZ ESFERICO - 5SL	RETROVISORES EXT CON AJUSTE ELECTRICO/TERMICO POR SEPARADO - 6XN
LUCES FAROS ANTINEBLA CON FUNCION GIRO - 8WH	LUCES S/ASISTENTE LUZ EN CARRETERA - 8G0
LUCES PILOTO TR C/LEDS (ECE) - 8SK	LUCES LUZ DIURNA C/ENCENDIDO AUT LUCES C/RETARDO APAGADO LUCES - 8K3
LUCES FAROS DOBLE PARABOLA - 8ID	INSTRUMENTACION CONSOLA SISTEMA CONTROL PRESION NEUMATICOS - 7K1

Automático

INTERVALOS SERVICIO INSPECCION KILOMETROS

Piezas

Código	Descripción	Uds.	Precio(€)	I/D	I/D%	Total(€)
2GA867009 DKB	Guarnecido puerta dl iz	1,00	421,00			421,00
2GA881405G QMR	Tapizado banqueta dl iz	1,00	449,00			449,00

Mano de obra

Código	Descripción	Uds.	Precio(€)	I/D	I/D%	Total(€)
T2 01500050EM	Verificar Diagnosis	0,30 h	25,00			7,50
+ 74135550	Sustituir Tapizado banqueta dl iz					

Nº Valoración	CMA_620709	Marca - Modelo	VOLKSWAGEN T-ROC (A1) 5P (17-)		
Fecha Alta	12/05/2026 16:48:39	CUM	VW05302	Origen	VinQuery
F.Cálculo/Modif.	12/05/2026 17:04:36	Matrícula	0811-LXK		
Código Usuario	CLAIMS MANAGEMENT ADMINISTRATOR, S.L. - USUCAMPA - GTESTIMATE	VIN	WVGZZZA1ZNV054361		

Mano de obra

	Código	Descripción	Uds.	Precio(€)	I/D	I/D%	Total(€)
▼ T2	GtT7101L	Reparar Aleta dl iz	1,00 h	25,00			25,00
▼ T2	GtTRC005	Reparar llanta DD aluminio	0,00 h	0,00			45,00
▼ T2	GtTli2	Limpiar limpieza interior	0,00 h	0,00			150,00
T2	70591900	Desmontar y montar Guarnecido puerta dl iz	0,40 h	25,00			10,00
+	70595550	Sustituir Guarnecido puerta dl iz					
I	70631900EM	Desmontar y montar Tapa asidero int puerta dl iz					
T2	70595550	Sustituir Guarnecido puerta dl iz	0,30 h	25,00			7,50
I	70605550	Desmontar y montar Embellecedor int puerta dl iz					
NI	70591900	Desmontar y montar Guarnecido puerta dl iz					
T2	72011900	Desmontar y montar Asiento dl iz	0,50 h	25,00			12,50
+	74135550	Sustituir Tapizado banqueta dl iz					
I	97850950	Desconectar y conectar batería					
- T2	72471950	Desmontar y montar Conj respaldo asiento dl iz	0,10 h	25,00			2,50
+	74135550	Sustituir Tapizado banqueta dl iz					
T2	74131950	Desmontar y montar Tapizado banqueta dl iz	1,00 h	25,00			25,00
+	74135550	Sustituir Tapizado banqueta dl iz					
I	69241950	Desmontar y montar Anclaje cinturón dl iz					
I	72161900	Desmontar y montar Guarnecido ext banqueta dl iz					
I	72161950	Desmontar y montar Guarnecido int banqueta dl iz					
I	72191950	Desmontar y montar Armadura respaldo dl iz					
I	74101950	Desmontar y montar Acolchado banqueta dl iz					
T2	74135550	Sustituir Tapizado banqueta dl iz	0,30 h	25,00			7,50
NI	01500050EM	Verificar Diagnosis					
NI	72011900	Desmontar y montar Asiento dl iz					
NI	72471950	Desmontar y montar Conj respaldo asiento dl iz					
NI	74131950	Desmontar y montar Tapizado banqueta dl iz					

Pintura

	Código	Descripción	Uds.	Precio(€)	I/D	I/D%	Total(€)
	CHAPA						
	GtP7101L	Aleta dl iz Reparación (S=1) (L=3)					
	GtP7101R	Aleta dl dr Reparación (S=0) (L=3)					
	PLASTICO						
	GtP7516R	Carcasa retrovisor dr Reparación (S=0) (L=1)					
	GtP81050	Color Carroceria Completo					
	GtP69080	Paragolpes tr Reparación (S=0) (L=3) Color Carroceria Completo					
	GtP69080	Paragolpes dl (zona sup) Reparación (S=0) (L=3) Color Carroceria Completo					

Nº Valoración	CMA_620709	Marca - Modelo	VOLKSWAGEN T-ROC (A1) 5P (17-)		
Fecha Alta	12/05/2026 16:48:39	CUM	VW05302	Origen	VinQuery
F.Cálculo/Modif.	12/05/2026 17:04:36	Matrícula	0811-LXK		
Código Usuario	CLAIMS MANAGEMENT ADMINISTRATOR, S.L. - USUCAMPA - GTESTIMATE	VIN	WVGZZA1ZNV054361		

Resumen

Piezas		Mano de obra		Pintura	
Fecha tarifa	11/05/2026	Total I/D MO	0,00 €	Total I/D MO Pintura	0,00 €
Total I/D Piezas	0,00 €	Subtotal Importe MO	195,00 €	Subtotal Importe MO	0,00 €
Subtotal	870,00 €	Subtotal Horas MO	97,50 €	Subtotal Horas MO	115,00 €
Pequeño Material (0,00%)	0,00 €	Total sin descuentos (3,90 h)	292,50 €	Subtotal M.O. (4,60 h)	115,00 €
Material anticorrosivo	0,00 €	Descuento sobre total MO (0,00%)	0,00 €	Descuento sobre MO (0,00%)	0,00 €
Material pintado de bajos	0,00 €	Total	292,50 €	Total mano de obra	115,00 €
Coste envío recambios	0,00 €			Total I/D Material Pintura	0,00 €
Total sin descuentos	870,00 €			Subtotal material	157,72 €
Dto. sobre total piezas (30,00%)	261,00 €			Dto. sobre material (0,00%)	0,00 €
Total	609,00 €			Total del material	157,72 €
				Total sin descuentos	272,72 €
				Descuento sobre total Pintura (0,00%)	0,00 €
				Total	272,72 €

Sistema de pintura: Centro Zaragoza
Tipo de pintura: Bicapa

Nº colores 1

Total					
Fijo franquicia	0,00 €	Total piezas	609,00 €	Dto. sobre el total (0,00%)	0,00 €
Porcentaje franquicia	0,00%	Total mano de obra	292,50 €	Total Tasas reciclado residuos	0,00 €
Val. max. franquicia	0,00 €	Total pintura	272,72 €	Base del impuesto	1.174,22 €
Val. min. franquicia	0,00 €	SubTotal	1.174,22 €	IVA (21%)	246,59 €
Total Franquicia	0,00 €	Total Varios	0,00 €	Total sin franquicia	1.420,81 €
				Total	1.420,81 €

Sistema de pintura Centro Zaragoza. Coste de materiales basado en los distintos precios comunicados por los fabricantes, estando sujeto a negociación y acuerdo particular.

NOTAS  Manual  No Actualizada  Sin Precio  Documentado por GT Motive  Pieza prepintada
± Aproximada | Incluida NI No Incluida C Condicionada por + Lanzada por - Solapada por

Reportaje Fotográfico

Nº Valoración	CMA_620709	Marca - Modelo	VOLKSWAGEN T-ROC (A1) 5P (17-)		
Fecha Alta	12/05/2026 16:48:39	CUM	VW05302	Origen	VinQuery
F.Cálculo/Modif.	12/05/2026 17:04:36	Matrícula	0811-LXK		
Código Usuario	CLAIMS MANAGEMENT ADMINISTRATOR, S.L. - USUCAMPA - GTESTIMATE	VIN	WVGZZA1ZNV054361		

Equipamiento

VIN Query

LUCES S/LAVAFAROS - 8X0	LUCES PILOTO TR C/LUZ ANTINEBLA - 8TB
LUCES REGULACION ELECTRICA ALTURA FAROS - 8Q1	ADAS PROTECCION PEATONES AMPLIADA Y ANTICIPATORIA - VL3
GENERALES SIN EMBELLECEDORES EXTERIORES E INTERIORES CROMADOS - QJ0	ACCESORIOS BOCINA - 8Y0
ADAS SIN SISTEMA APARCAMIENTO ASISTIDO - 7X0	ACCESORIOS S/PROTECTOR INF MOTOR REFORZADO - 1SA
ACCESORIOS HERRAMIENTAS - 1S3	ACCESORIOS S/ENGANCHE REMOLQUE - 1D0
GENERAL DIFERENCIACION TIPO VEHICULO - 0MU	FECHA FABRICACIÓN 07/11/2021
GENERALES BATALLA - 0B2	ADAS CAMARA VISION DL MULTIFUNCIONAL - QK1
VERSION GAMA 2022 - 2022	ACABADO TECNICO BASICO - A8B
ACABADO TECNICO NO ES EDICION ESPECIAL - E0A	TAPACUBOS TAPABUJES - 1NL
SUSPENSION EJE TR ESTANDAR - 0N1	SUSPENSION AMORTIGUACION DL - G01
SUSPENSION BARRA ESTABILIZADORA DL - 0AF	SUSPENSION MAYOR ALTURA SUELO - UC7
SUSPENSION S/DRIVE SELECT - 2H0	SUSPENSION RECORRIDO SUSPENSION 04 - L04
SUSPENSION MARGEN PESO 4 EJE TRASERO - 0YD	TRANSMISION TRACCION DL - 1X0
ADAS S/REGULADOR VELOCIDAD - 8T0	NEUMATICOS KIT INFLADO NEUMATICOS - 1G8
LLANTAS TORNILLOS RUEDA ANTIRROBO (S/CIERRE) - 1PE	LLANTAS ALE 6.5JX16" CHESTER - U98
ADAS FRENADA DE EMERGENCIA ASISTIDA - 6K2	FRENOS DISCOS DE FRENO TR 272X10MM - 2EJ
FRENOS DISCOS DE FRENO DL 288X25 MM - 1ZJ	FRENOS ESTACIONAMIENTO C/AUTO HOLD - UH2
FRENOS INDICADOR DESGASTE PASTILLAS - 9U1	DIRECCION CONTROL DE ESTABILIDAD C/SENSOR PRESION SERVOFRENO - 1AT
DIRECCION DIRECCION ASISTIDA VARIABLE - 1N3	INTERVALOS SERVICIO INSPECCION LONGLIFE - QI6
TURBO-DIESEL 1968CC 85KW (116) - DTRD	GENERAL MOTOR TURBODIESEL 4 CIL 2,05L/85KW (TDI) CR - DE4
GENERALES S/MEDIDAS DE SEGURIDAD AUMENTADOS EN LA CARROCERIA - 5C0	GENERALES PARAGOLPES ESTANDAR - 2JB
GENERALES VEHICULO S/MEDIDAS ESPECIALES - GP0	GENERALES INSCRIPCION VERSION ESTANDAR - 0NB
EMBELLECEDORES EMBELLECEDORES BRILLANTES - 4ZB	EMBELLECEDORES S/MOLDURA ENTRADA PUERTA - 7M5
CRISTALES SENSOR LLUVIA C/SENSOR LUZ - 8N6	CRISTALES S/EYECTORES LIMPIAPARABRISAS TERMICOS - 9T0
CRISTALES LUNAS LAT Y TR ATERMICAS - 4KC	CRISTALES PARABRISAS (CRISTAL SEGURIDAD) - 4GF
EQUIPO ELECTRICO BATERIA 70 AH 420A - J0V	GENERAL MOTOR DIESEL 4 CILINDROS 2,0L/MOTOR 05L.C - T6M
EQUIPO MECANICO CLIMA TROPICAL - 0Y2	EQUIPO MECANICO REFRIGERACION CLIMA CALIDO CAPACIDAD ENFRIAMIENTO AUMENTADO - 8Z4
EQUIPO ELECTRICO ALTERNADOR 140 A - 8GU	EQUIPO ELECTRICO SISTEMA STOP & START + RECUPERACION ENERGIA - 7L6
ANTIPOLUCION S/ABSORBEDOR VAPOR COMBUSTIBLE C/SCR - 1E9	ANTIPOLUCION NORMA EU6 (AP) - 4BI
COMBUSTIBLE PROPULSION NO ALTERNATIVA - 0K0	COMBUSTIBLE SISTEMA DE COMBUSTIBLE DIESEL IGUAL O MAYOR A 100KW - 0F5
CLIMATIZACIÓN FREON R1234YF - KK3	CLIMATIZACIÓN S/CALEFACCION ADICIONAL - 7E0
AUDIO/MULTIMEDIA PREINSTALACION NAVEGADOR C/PAQUETE MEDIA E INTERNET - 7UJ	CLIMATIZACIÓN S/CALEFACTOR ESTACIONAMIENTO - 9M0
CLIMATIZACIÓN AIRE ACONDICIONADO - KH6	AUDIO/MULTIMEDIA CONNECT CON CABLE E INALAMBRICO - 9WJ
ASIENTOS DL IZ REGULABLE ALTURA - 3L1	ASIENTOS TR ABATIBLE RESPALDO PARTIDO - 3NZ
ASIENTOS S/CALEFACCION - 4A0	ASIENTOS DELANTEROS S/ABATIMIENTO - 3H0
ASIENTOS S/REGULACION LUMBAR - 7P0	ASIENTOS CINTURON TR IZ/DR AUTOMATICO 3 PUNTOS CON ETIQUETA ECE Y PRETENSOR - 3ZU
ASIENTOS REPOSABRAZOS DL CENTRAL - 6E3	ASIENTOS DELANTEROS NORMALES - Q1A
TAPICERIA/LINEA INT TAPICERIA TELA - N4C	TAPICERIA/LINEA INT ASIENTOS NEGRO TITANIO - EL
VOLANTE Y MANDOS VOLANTE CON CONTRAPESO 36 HZ - 1Q2	TAPICERIA/LINEA INT REVESTIMIENTO TECHO MOLDEADO - 6NA
VOLANTE Y MANDOS POMO PALANCA CUERO - 6Q2	TAPICERIA/LINEA INT GUARNECIDOS DE PUERTA Y LATERALES - 3LD
VOLANTE Y MANDOS VOLANTE CUERO MULTIFUNCION - 2ZH	INSTRUMENTACION PUERTAS C/CENTRALIZADO RADIOFRECUENCIA 433,92-434,42 MHZ - 5D1

Reportaje Fotográfico

Nº Valoración	CMA_620709	Marca - Modelo	VOLKSWAGEN T-ROC (A1) 5P (17-)		
Fecha Alta	12/05/2026 16:48:39	CUM	VW05302	Origen	VinQuery
F.Cálculo/Modif.	12/05/2026 17:04:36	Matrícula	0811-LXX		
Código Usuario	CLAIMS MANAGEMENT ADMINISTRATOR, S.L. - USUCAMPA - GTESTIMATE	VIN	WVGZZZA1ZNV054361		

INSTRUMENTACION PUERTAS C/CENTRALIZADO C/TELEMANDO S/CIERRE SEGURIDAD - 4I2
 INSTRUMENTACION PUERTAS APERTURA EXT PORTON TR - 4E0
 SEGURIDAD SISTEMA "PRE-SAFE" BASICO+DL - 7W2
 SEGURIDAD RETROVISOR INTERIOR ANTIDESLUMBRANTE AUTOMATICO - 4L6
 AUDIO/MULTIMEDIA PREINSTALACION TELEFONO - 9ZX
 AUDIO/MULTIMEDIA CODIGO RADIO REGION "ECE" - ER1
 AUDIO/MULTIMEDIA PANTALLA MULTIFUNCION/ORDENADOR DE ABORDO "MEDIUM" - 9S5
 AUDIO/MULTIMEDIA S/SISTEMA MANDO POR VOZ - QH0
 AUDIO/MULTIMEDIA CONEXION USB + TOMA CARGA - U9C
 MANUAL 6 VELOCIDADES - G0K
 DIFERENCIAL MONTAJE CAJA CAMBIOS MQ281 - 0ED
 TODO TERRENO 5 PUERTAS - K8G
 POSICION DEL VOLANTE VEHICULO CON VOLANTE A LA IZQUIERDA - L0L
 PROGRAMA DE VENTAS SIN COMPONENTES ESPECIFICOS DE PAIS - B0A
 AUDIO/MULTIMEDIA SIST LLAMADA EMERGENCIA VOZ - NZ4
 AUDIO/MULTIMEDIA AUTORRADIO "GAMMA" C/PANEL EXTRAIBLE - 8AR
 INSTRUMENTACION CONSOLA CUADRO INSTR CUENTA KM - U5A
 ACCESORIOS ACABADO INT - 5MA
 ACCESORIOS S/PISO TRASERO DE CARGA - 3GA
 ACCESORIOS ANTENA FM, DIVERSITY - 8ZQ
 ACCESORIOS TRIANGULOS DE EMERGENCIA - 1T2
 ACCESORIOS S/ALUMBRADO ADICIONAL HABITACULO - QQ0
 ACCESORIOS LECTOR DE MAPAS - 8S1
 TECHO SIN HUECO EN EL TECHO - 3FA
 RETROVISORES EXT IZ ESFERICO - 5SL
 LUCES FAROS ANTINEBLA CON FUNCION GIRO - 8WH
 LUCES PILOTO TR C/LEDS (ECE) - 8SK
 LUCES FAROS DOBLE PARABOLA - 8ID

INSTRUMENTACION PUERTAS ELEVALUNAS ELECTRICOS C/INTERRUPTOR CONFORT - 4R4
 SEGURIDAD AIRBAG COND/ACOM C/DESACTIVACION - 4UF
 SEGURIDAD ANCLAJE ASIENTO INFANTIL ISOFIX - 3B4
 SEGURIDAD AIRBAG COND/ACOMP/LAT/CORTINA - 4X3
 AUDIO/MULTIMEDIA RECEPCION DIGITAL RADIO - QV3
 AUDIO/MULTIMEDIA SERVICIO ONLINE CON UD CONTROL (C/CODIFICACION) - EL5
 ADAS ASISTENTE MANTENIMIENTO CARRIL - 7Y4
 AUDIO/MULTIMEDIA SISTEMA SONIDO 6 ALTAVOCES - 8RL
 ADAS S/CAMARAS VISION - KA0
 GENERAL 6S MARCADO - UXA
 ESPAÑA ESPAÑA - B15
 POSICION DEL VOLANTE TRAFICO POR LA DERECHA - AV1
 Nº SERIE 2022054361
 ETIQUETAS S/ETIQUETAS - 0KA
 ADAS S/SISTEMA RECONOCIMIENTO SEÑALES TRAFICO - QR8
 INSTRUMENTACION CONSOLA KIT "NO FUMADORES" - 9JA
 ACCESORIOS ALFOMBRILLAS DL Y TR - 0TD
 ACCESORIOS PARASOLES C/ESPEJO,ROTULO AIRBAG ACOMPAÑANTE/PILAR B - 5XS
 ACCESORIOS TIPO PISO TR (VERSION 7) - 4P6
 ACCESORIOS S/SENSOR NIVEL AGUA LIMPIAPARABRISAS - 8W0
 ACCESORIOS INMOVILIZADOR ELECTRONICO - 7AA
 VOLANTE Y MANDOS PEDALES ESTANDAR - VF0
 TECHO S/BARRAS PORTAEQUIPAJES - 3S0
 RETROVISORES EXT DR CONVEXO - 5RQ
 RETROVISORES EXT CON AJUSTE ELECTRICO/TERMICO POR SEPARADO - 6XN
 LUCES S/ASISTENTE LUZ EN CARRETERA - 8G0
 LUCES LUZ DIURNA C/ENCENDIDO AUT LUCES C/RETARDO APAGADO LUCES - 8K3
 INSTRUMENTACION CONSOLA SISTEMA CONTROL PRESION NEUMATICOS - 7K1

Automático

INTERVALOS SERVICIO INSPECCION KILOMETROS

Reportaje Fotográfico

Nº Valoración	CMA_620709	Marca - Modelo	VOLKSWAGEN T-ROC (A1) 5P (17-)		
Fecha Alta	12/05/2026 16:48:39	CUM	VW05302	Origen	VinQuery
F.Cálculo/Modif.	12/05/2026 17:04:36	Matrícula	0811-LXX		
Código Usuario	CLAIMS MANAGEMENT ADMINISTRATOR, S.L. - USUCAMPA - GTESTIMATE	VIN	WVGZZA1ZNV054361		



IMGP5120.JPG



IMGP5121.JPG

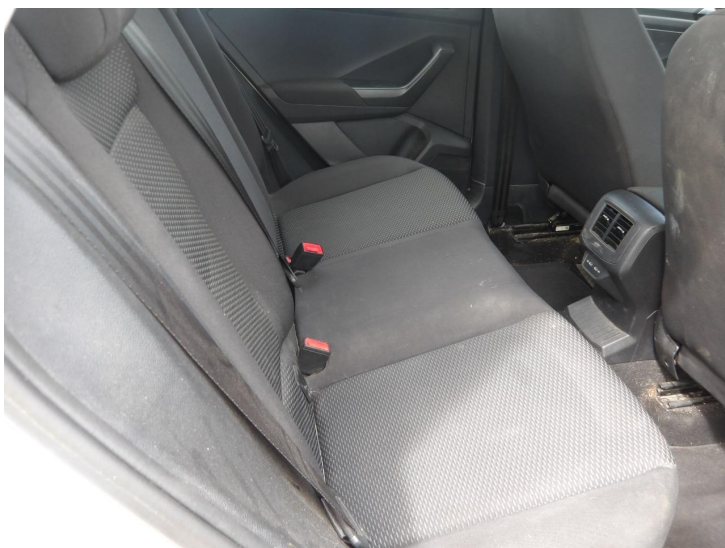

IMGP5122.JPG



IMGP5123.JPG

Reportaje Fotográfico

Nº Valoración	CMA_620709	Marca - Modelo	VOLKSWAGEN T-ROC (A1) 5P (17-)		
Fecha Alta	12/05/2026 16:48:39	CUM	VW05302	Origen	VinQuery
F.Cálculo/Modif.	12/05/2026 17:04:36	Matrícula	0811-LXK		
Código Usuario	CLAIMS MANAGEMENT ADMINISTRATOR, S.L. - USUCAMPA - GTESTIMATE	VIN	WVGZZZA1ZNV054361		



IMGP5124.JPG



IMGP5125.JPG



IMGP5126.JPG



IMGP5127.JPG

Reportaje Fotográfico

Nº Valoración	CMA_620709	Marca - Modelo	VOLKSWAGEN T-ROC (A1) 5P (17-)		
Fecha Alta	12/05/2026 16:48:39	CUM	VW05302	Origen	VinQuery
F.Cálculo/Modif.	12/05/2026 17:04:36	Matrícula	0811-LXK		
Código Usuario	CLAIMS MANAGEMENT ADMINISTRATOR, S.L. - USUCAMPA - GTESTIMATE	VIN	WVGZZA1ZNV054361		



IMGP5128.JPG



IMGP5129.JPG



IMGP5130.JPG



IMGP5131.JPG

Reportaje Fotográfico

Nº Valoración	CMA_620709	Marca - Modelo	VOLKSWAGEN T-ROC (A1) 5P (17-)		
Fecha Alta	12/05/2026 16:48:39	CUM	VW05302	Origen	VinQuery
F.Cálculo/Modif.	12/05/2026 17:04:36	Matrícula	0811-LXK		
Código Usuario	CLAIMS MANAGEMENT ADMINISTRATOR, S.L. - USUCAMPA - GTESTIMATE	VIN	WVGZZA1ZNV054361		



IMGP5132.JPG



IMGP5133.JPG

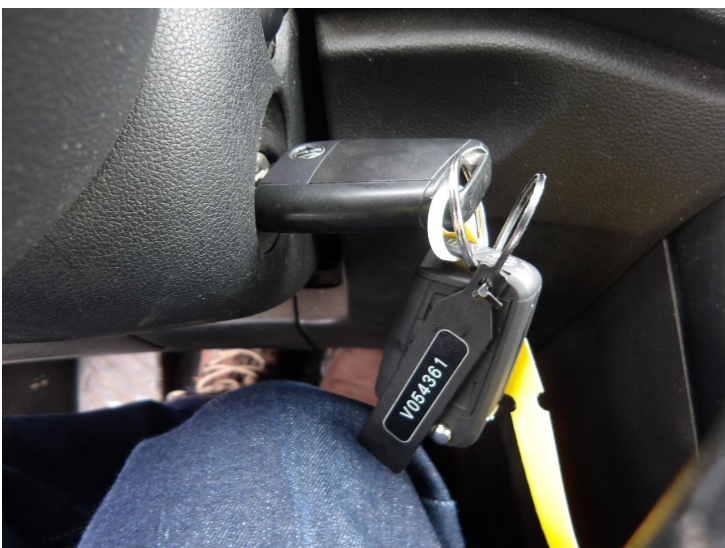

IMGP5134.JPG



IMGP5135.JPG

Reportaje Fotográfico

Nº Valoración	CMA_620709	Marca - Modelo	VOLKSWAGEN T-ROC (A1) 5P (17-)		
Fecha Alta	12/05/2026 16:48:39	CUM	VW05302	Origen	VinQuery
F.Cálculo/Modif.	12/05/2026 17:04:36	Matrícula	0811-LXK		
Código Usuario	CLAIMS MANAGEMENT ADMINISTRATOR, S.L. - USUCAMPA - GTESTIMATE	VIN	WVGZZA1ZNV054361		



IMGP5136.JPG



IMGP5137.JPG



IMGP5111.JPG



IMGP5113.JPG

Reportaje Fotográfico

Nº Valoración	CMA_620709	Marca - Modelo	VOLKSWAGEN T-ROC (A1) 5P (17-)		
Fecha Alta	12/05/2026 16:48:39	CUM	VW05302	Origen	VinQuery
F.Cálculo/Modif.	12/05/2026 17:04:36	Matrícula	0811-LXK		
Código Usuario	CLAIMS MANAGEMENT ADMINISTRATOR, S.L. - USUCAMPA - GTESTIMATE	VIN	WVGZZZA1ZNV054361		



IMGP5114.JPG



IMGP5115.JPG



IMGP5118.JPG



IMGP5119.JPG

Reportaje Fotográfico

Nº Valoración	CMA_620709	Marca - Modelo	VOLKSWAGEN T-ROC (A1) 5P (17-)		
Fecha Alta	12/05/2026 16:48:39	CUM	VW05302	Origen	VinQuery
F.Cálculo/Modif.	12/05/2026 17:04:36	Matrícula	0811-LXK		
Código Usuario	CLAIMS MANAGEMENT ADMINISTRATOR, S.L. - USUCAMPA - GTESTIMATE	VIN	WVGZZA1ZNV054361		



IMGP5117.JPG



IMGP5110.JPG



IMGP5112.JPG



IMGP5116.JPG

Reportaje Fotográfico

Nº Valoración	CMA_620709	Marca - Modelo	VOLKSWAGEN T-ROC (A1) 5P (17-)		
Fecha Alta	12/05/2026 16:48:39	CUM	VW05302	Origen	VinQuery
F.Cálculo/Modif.	12/05/2026 17:04:36	Matrícula	0811-LXX		
Código Usuario	CLAIMS MANAGEMENT ADMINISTRATOR, S.L. - USUCAMPA - GTESTIMATE	VIN	WVGZZA1ZNV054361		



WhatsApp Image 2026-05-12 at 12.47.19 (4).jpeg

WhatsApp Image 2026-05-12 at 12.47.19.jpeg



WhatsApp Image 2026-05-12 at 12.47.19 (3).jpeg

WhatsApp Image 2026-05-12 at 12.47.19 (2).jpeg

Reportaje Fotográfico

Nº Valoración	CMA_620709	Marca - Modelo	VOLKSWAGEN T-ROC (A1) 5P (17-)		
Fecha Alta	12/05/2026 16:48:39	CUM	VW05302	Origen	VinQuery
F.Cálculo/Modif.	12/05/2026 17:04:36	Matrícula	0811-LXK		
Código Usuario	CLAIMS MANAGEMENT ADMINISTRATOR, S.L. - USUCAMPA - GTESTIMATE	VIN	WVGZZZA1ZNV054361		



WhatsApp Image 2026-05-12 at 12.47.19 (1).jpeg



WhatsApp Image 2026-05-12 at 12.47.18.jpeg