

05.06.2026

Fahrzeugbeschreibung

Fahrzeug: PEUGEOT 508 BlueHDi 130 Active SW Kombi5-türig 1499 ccm 131 PS / 96 KW Diesel 6-Gang Manuell

Amtliches Kennzeichen:	HD -LU 0369E	Fahrgestell-Nummer:	VR3UHZKWXR4179765
Vertrags-Nummer:	15576090	Erstzulassung:	08.11.2024
Internes KZ:	15210621	Kilometer-Stand:	0

Unfall/Schaden: Dem Verkäufer wurden keine unfallbedingten Beschädigungen am Fahrzeug angezeigt.

Ausstattung:

PEUGEOT 508 BlueHDi 130 Active SW Kombi5-türig 1499 ccm 131 PS / 96 KW Diesel 6-Gang Manuell

Lackierung: _____ Polsterung: _____ Telefontyp: _____

Listenpreis ohne Sonderausstattung in EUR (vor Mwst.) 27.689,08

Sonderausstattung in EUR (vor Mwst.):

Listenpreis gesamt in EUR (vor Mwst.) 27.689,08

Technische Daten

(Angaben basieren auf Herstellerangaben*)

Fahrzeug:	PEUGEOT 508 BlueHDi 130 Active SW Kombi5-türig 1499 ccm 131 PS / 96 KW Diesel 6-Gang Manuell		
Modelljahr:	2019		
kW / PS:	96 / 131	Hubraum:	1499
Getriebe:	Manuell	Anzahl Gänge:	6
Emissionsgruppe:	AN	CO2 (g/km):	104
durchschn. Verbr./100 Km:	4,0000	Tankinhalt:	55
Max. Km/h:	208	Beschl. 0-100 Km/h in Sec.:	9,900
Leergewicht (kg):	1505	zul. Gewicht (kg):	2023

* Angaben ohne Gewähr

29672/29602

Unfall-/Schadenspiegel

Vertrags-Nummer: 15576090
Amtliches Kennzeichen: HD -LU 0369E
Übersicht erstellt am: 05.06.2026

Für das Fahrzeug gem. o.g. Leasingvertrag, Fahrzeugtyp

PEUGEOT 508 BlueHDi 130 Active SW Kombi5-türig 1499 ccm 131 PS / 96 KW Diesel 6-Gang Manuell

wurden uns während der Vertragslaufzeit nachfolgende Beschädigungen angezeigt:

<i>Datum</i>	<i>SNR</i>	<i>Verursacher</i>	<i>Beschädigung</i>	<i>Reparatur erfolgt *</i>	<i>Gutachten vorhanden *</i>
02.04.2026	9059994756	Endabrechnung	Schaden unbekannt	Nein	Nein
04.01.2025	9059925752	Eigenverschulden	Kotflügel vorne Beifahrerseite	Nein	Nein

* Sofern für eine Schadennummer mehrere Beschädigungen angegeben sind, gilt der Eintrag in dieser Spalte für die gesamte Schadennummer.

Unfall-/Schadenspiegel zur Kenntnis genommen:

Datum und Unterschrift Käufer

29670/29603

Wartungsreport

Vertrags-Nummer: 15576090
Amtliches Kennzeichen: HD -LU 0369E
Übersicht erstellt am: 05.06.2026

Für das Fahrzeug gem. o.g. Leasingvertrag, Fahrzeugtyp

PEUGEOT 508 BlueHdi 130 Active SW Kombi5-türig 1499 ccm 131 PS / 96 KW Diesel 6-Gang Manuell

wurden uns während der Vertragslaufzeit nachfolgende Wartungen angezeigt:

<i>Datum</i>	<i>Km-Stand</i>	<i>Art der Wartung</i>
--------------	-----------------	------------------------

Wartungsreport zur Kenntnis genommen:

Datum und Unterschrift Käufer



VR3UHZKWXR4179765

Angaben zum Fahrzeug

Halter		Besichtigungszustand	ausreichend
Kennzeichen		Laufleistung (abgelesen)	6.849 km
Hersteller	Peugeot	Restlauf bis Service	-2.200 km
Typ/Modell	208	HU	
Fahrgestellnummer	VR3UHZKWXR4179765	Leistung / Hubraum	115 kW / 0 ccm
Erstzulassung	08.11.2024	Polster/Farbe	Stoff/Leder Kombination / Schwarz
Letzte Wartung		Lackierung	Grau
Kraftstoffart	Elektro	Getriebe	

Zustandsbericht

Wertmindernde Faktoren

Nr.	Bauteilgruppe	Beschreibung
1	Tür hinten rechts	Tür - Delle(n) - sanft instandsetzen
2	Tür vorn rechts	Tür - Delle(n) - sanft instandsetzen
3	Stoßfänger vorn	Stoßfänger vorn - verkratzt / verschürft - Smart Repair
4	Rad/Reifen	Leichtmetallfelge vorn rechts - verkratzt / verschürft - Wertminderung
5	Seitenwand links	Radhausverbreiterung - verkratzt / verschürft - lackieren
6	Kotflügel rechts	Radhausverbreiterung - verkratzt / verschürft - lackieren
7	Tür hinten links	Tür - Kratzer - lackieren
8	Sonstiges	Inspektion/Wartung - fällig - erneuern

Gebrauchsspuren

Nr.	Bauteilgruppe	Beschreibung
Das Fahrzeug weist dem Alter und Einsatzzweck entsprechende Gebrauchsspuren auf.		

Fehlteile

Fehlteil

Festgestellte Nachlackierungen

Nr.	Ort
Keine feststellbar	

Hauptbereifung

Achse	Reifengröße	Hersteller	Reifentyp	Profiltiefe	Verktgl.	Zul.
1	205/45 R17 88H	Michelin	Sommerreifen	5mm - 5mm	i.O.	i.O.
2	205/45 R17 88H	Michelin	Sommerreifen	6mm - 6mm	i.O.	i.O.



Zusatzbereifung

Achse	Reifengröße	Hersteller	Reifentyp	Profiltiefe	Verktgl.	Zul.
1	195/55 R16 87H	Goodyear	Winterreifen	7mm - 7mm	i.O.	n.i.O.
2	195/55 R16 87H	Goodyear	Winterreifen	7mm - 7mm	i.O.	n.i.O.

Ersatz

Typ	Reifengröße	Hersteller	Reifentyp	Profiltiefe	Ablaufdatum
Tirefit					03/2030

Der Verschleißzustand sowie evtl. Schäden an der Bereifung sind wertmäßig berücksichtigt.

Ausstattung

Ausstattung

Bezeichnung
Klimaautomatik
Navigationsgerät mit Kartenansicht
Radio DAB

Bemerkungen

Gelieferte Basisdaten vom Auftraggeber falsch.

Keine Gewähr auf Vollständigkeit und
Richtigkeit der angezeigten Ausstattung.
Techn. Änderungen vorbehalten.

Das Fahrzeug weist dem Alter, der Laufleistung und dem
Einsatzzweck entsprechende Gebrauchsspuren auf.

elektr. Komponenten geprüft, i. O.

Lackwerte geprüft, i. O.

TÜV SÜD Auto Service GmbH
Römeräcker 1
76351 Linkenheim - Hochstetten

Besichtigungsort
Autokontor Bayern GmbH
Windecker Straße 2
61137 Schöneck

Besichtigungsdatum: 26.05.2026
Protokollnummer: 45728042



Angaben zum Fahrzeug

Hersteller	Peugeot	Besichtigungszustand	ausreichend
Typ/Modell	208	Laufleistung (abgelesen)	6.849 km
Fahrgestellnummer	VR3UHZKWXR4179765	Erstzulassung	08.11.2024

Angaben zum Auftrag:

Auftragsgemäß erfolgte die Fahrzeugzustandsbewertung in demontagefreien Zustand.

Grundlage dieses Produktes stellt der Leitfaden für Fahrzeugrücknahmen und Bewertungen gemäß des Schadengrenzmusterkatalog des Auftraggebers dar. Die expliziten Feststellungen im Einzelfall trifft der Sachverständige objektiv im Rahmen der vorgegebenen Standards aufgrund eigener Sachkunde.

Fahrzeug-Identifizierung:

Die Fahrzeug-Identifizierungsnummer (FIN) wurde am Fahrzeug abgelesen und die Übereinstimmung im Verlauf der Besichtigung durch den Unterzeichner mit den vorgelegten Unterlagen festgestellt.

Besichtigungsbedingungen:

Die Besichtigungsbedingungen waren zur Beurteilung des Fahrzeuges ausreichend.

Allgemeinzustand:

Das Fahrzeug weist dem Alter und Einsatzzweck entsprechende Gebrauchsspuren auf.



Übersichtsfotos



Abbildung 1: Schräg vorne



Abbildung 2: Schräg vorne



Abbildung 3: Schräg hinten



Abbildung 4: Schräg hinten



Abbildung 5: Innenraum



Abbildung 6: Innenraum



Abbildung 7: Innenraum



Abbildung 8: Innenraum



Abbildung 9: Innenraum

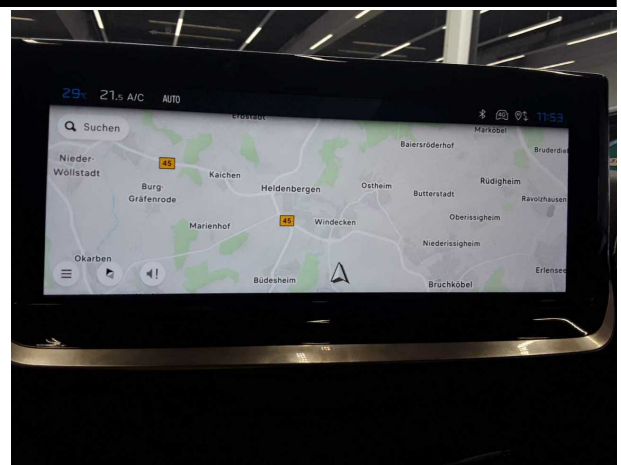

Abbildung 10: Innenraum



Abbildung 11: Innenraum



Abbildung 12: Innenraum

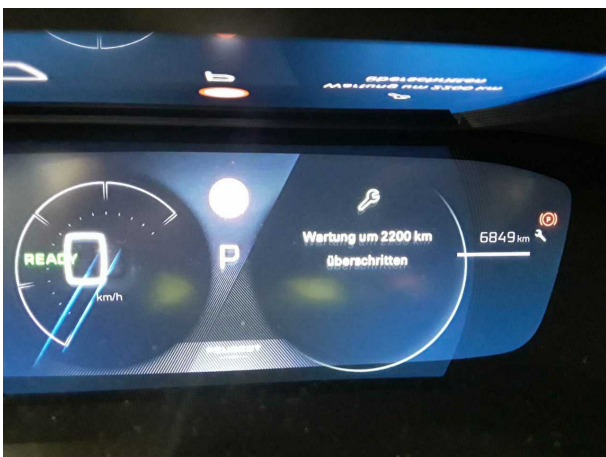

Abbildung 13: Innenraum

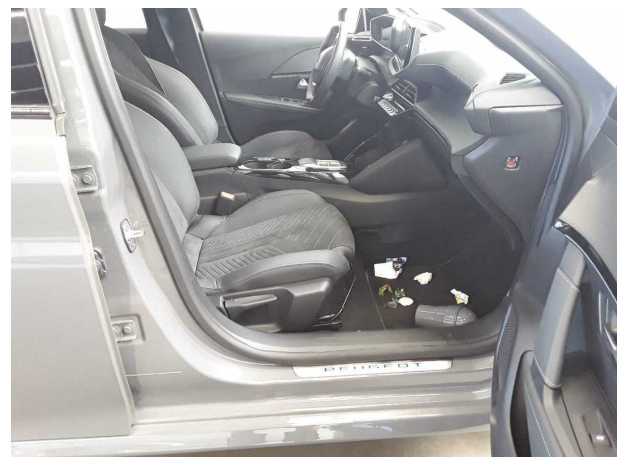

Abbildung 14: Innenraum



Abbildung 15: FIN



Abbildung 16: Dokumente

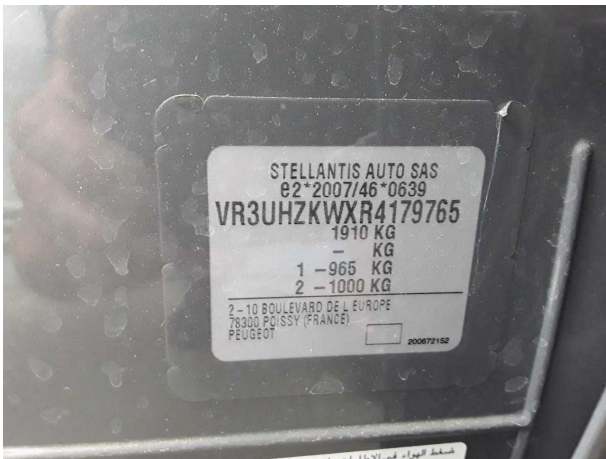

Abbildung 17: Montierte Bereifung



Abbildung 18: Sonstiges



Abbildung 19: Sonstiges



Abbildung 20: Sonstiges

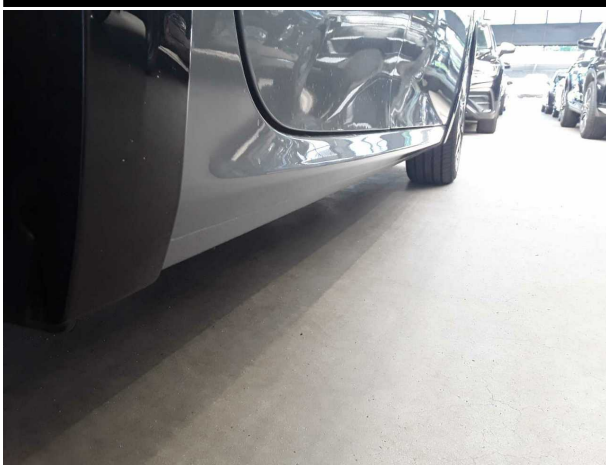

Abbildung 21: Sonstiges



Abbildung 22: Sonstiges

Beschädigungsfotos



Beschädigung #1: Tür hinten rechts: Tür - Delle(n) - sanft instandsetzen

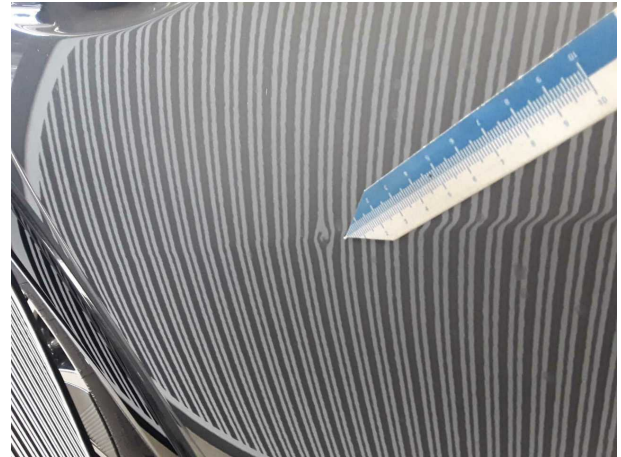

Beschädigung #1: Tür hinten rechts: Tür - Delle(n) - sanft instandsetzen



Beschädigung #2: Tür vorn rechts: Tür - Delle(n) - sanft instandsetzen

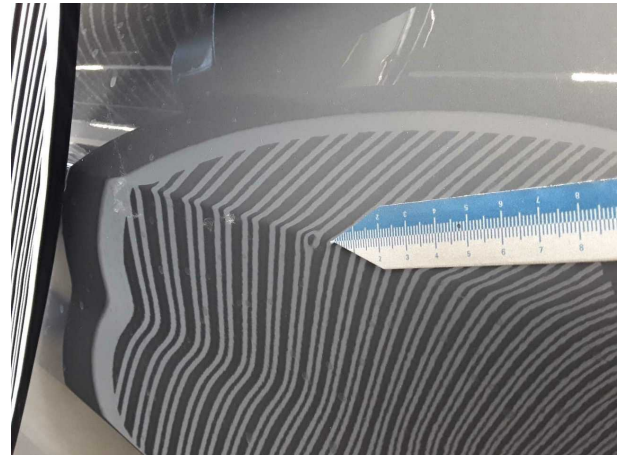

Beschädigung #2: Tür vorn rechts: Tür - Delle(n) - sanft instandsetzen



Beschädigung #3: Stossfänger vorn: Stossfänger vorn - verkratzt / verschürft - Smart Repair



Beschädigung #3: Stossfänger vorn: Stossfänger vorn - verkratzt / verschürft - Smart Repair



Beschädigung #4: Rad/Reifen: Leichtmetallfelge vorn rechts - verkratzt / verschürft - Wertminderung



Beschädigung #5: Seitenwand links: Radhausverbreiterung - verkratzt / verschürft - lackieren



Beschädigung #5: Seitenwand links: Radhausverbreiterung - verkratzt / verschürft - lackieren



Beschädigung #6: Kotflügel rechts: Radhausverbreiterung - verkratzt / verschürft - lackieren



Beschädigung #6: Kotflügel rechts: Radhausverbreiterung - verkratzt / verschürft - lackieren

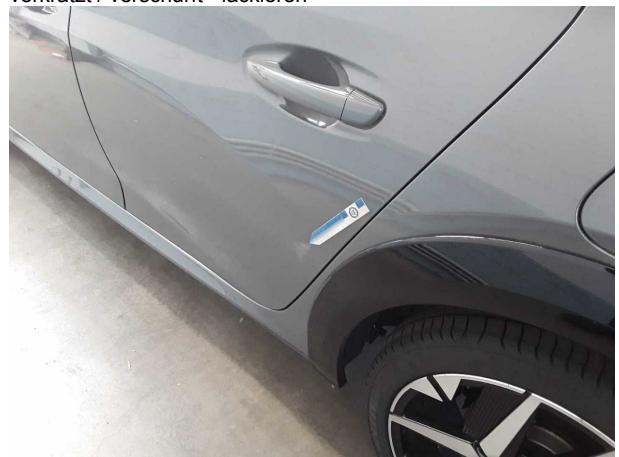

Beschädigung #7: Tür hinten links: Tür - Kratzer - lackieren



Beschädigung #7: Tür hinten links: Tür - Kratzer - lackieren



Beschädigung #8: Sonstiges: Inspektion/Wartung - fällig - erneuern



Checkliste

Vorhanden	Name
<input type="checkbox"/>	ABE
<input type="checkbox"/>	Abschleppöse
<input type="checkbox"/>	Anhängekupplung abnehmbar
<input type="checkbox"/>	Antenne
<input type="checkbox"/>	Bordbuchmappe
<input type="checkbox"/>	Bordwerkzeug
<input type="checkbox"/>	Consumer Kabelkit
<input type="checkbox"/>	Fernbedienung Standheizung
<input type="checkbox"/>	Ladekabel
<input type="checkbox"/>	Laderaumabdeckung / Rollo
<input type="checkbox"/>	Leichtmetallfelgensatz komplett
<input type="checkbox"/>	Navigations Datenträger
<input type="checkbox"/>	Schlüssel Anhängerkupplung
<input type="checkbox"/>	Serviceheft
<input type="checkbox"/>	Tirefit Füllmittel
<input type="checkbox"/>	Tirefit komplett
<input type="checkbox"/>	Tirefit Kompressor
<input type="checkbox"/>	Windschott

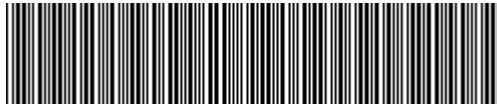

VR3UHZKWXR4179765

Vehicle details

Operator		Inspection condition	sufficient
License number		Mileage (Read)	6,849 km
Manufacturer	Peugeot	Next maintenance in	-2,200 km
Type / Model	208	Main inspection	
Vehicle Identification number	VR3UHZKWXR4179765	Power / Engine displacement	115 kW / 0 ccm
First registration	8 Nov 2024	Upholstery/Colour	Cloth / leather combination / Black
Last maintenance		Paintwork	Grey
Fuel type	Electric	Gearbox	

Zustandsbericht

Value reducing factors

No.	Component group	Description
1	Door - rear right side	Door - dent(s) - Smooth repair work
2	Door - front right side	Door - dent(s) - Smooth repair work
3	Front bumper	Front bumper - Scratched - Smart repair
4	Wheel / tyres	Alloy rim - front right side - Scratched - Loss in value
5	Side panel - rear left side	Wheel well extension - Scratched - Paint
6	Mudguard - right side	Wheel well extension - Scratched - Paint
7	Door - rear left side	Door - Scratch(es) - Paint
8	Misc.	Inspection / maintenance - Due - Replace

Wear and tear

No.	Component group	Description
The vehicle shows traces of wear and tear corresponding to its age and purpose		

Missing parts

Missing part

Detected repainting

No.	Location
None detectable	

Main tyres

Axle	Tyre size	Manufacturer	Type of tyre	Tread depth	Roadworthy	Permissibility
1	205/45 R17 88H	Michelin	Summer tyres	5mm - 5mm	o.k.	o.k.
2	205/45 R17 88H	Michelin	Summer tyres	6mm - 6mm	o.k.	o.k.



Additional tyres

Axle	Tyre size	Manufacturer	Type of tyre	Tread depth	Roadworthy	Permissibility
1	195/55 R16 87H	Goodyear	Winter tyres	7mm - 7mm	o.k.	Not o.k.
2	195/55 R16 87H	Goodyear	Winter tyres	7mm - 7mm	o.k.	Not o.k.

Replacement

Type	Tyre size	Manufacturer	Type of tyre	Tread depth	Expiration date
Tirefit					03/2030

The wear and tear condition and possible damages to the tyres are considered in the value.

Equipment

Equipment

Description
Automatic air conditioning
Navigation unit with map view
DAB radio

Comments

Gelieferte Basisdaten vom Auftraggeber falsch.

Keine Gewähr auf Vollständigkeit und Richtigkeit der angezeigten Ausstattung.
Techn. Änderungen vorbehalten.
Das Fahrzeug weist dem Alter, der Laufleistung und dem Einsatzzweck entsprechende Gebrauchsspuren auf.

elektr. Komponenten geprüft, i. O.

Lackwerte geprüft, i. O.

TÜV SÜD Auto Service GmbH
Römeräcker 1
76351 Linkenheim - Hochstetten

Inspection location
Autokontor Bayern GmbH
Windecker Straße 2
61137 Schöneck

Inspection date: 26 May 2026
Protocol number: 45728042



Vehicle details

Manufacturer	Peugeot	Inspection condition	sufficient
Type / Model	208	Mileage (Read)	6,849 km
Vehicle Identification number	VR3UHZKWXR4179765	First registration	8 Nov 2024

Details of the order:

In accordance with the contract, the evaluation of vehicle's condition was performed without the vehicle being disassembled.

This product is based on the guidelines for vehicle returns and assessments according to the client's damage limit catalog. The expert makes the explicit findings in each individual case objectively, within the framework of the specified standards, based on their own expertise.

Vehicle identification:

The vehicle identification number (VIN) was read from the vehicle and its conformity with the submitted documents was confirmed by the undersigned during the inspection.

Inspection conditions:

The inspection conditions were sufficient for the assessment of the vehicle.

General condition:

The vehicle shows traces of wear and tear corresponding to its age and purpose



Overview pictures



Figure 1: Diagonal front



Figure 2: Diagonal front



Figure 3: Diagonal rear



Figure 4: Diagonal rear



Figure 5: Interior



Figure 6: Interior

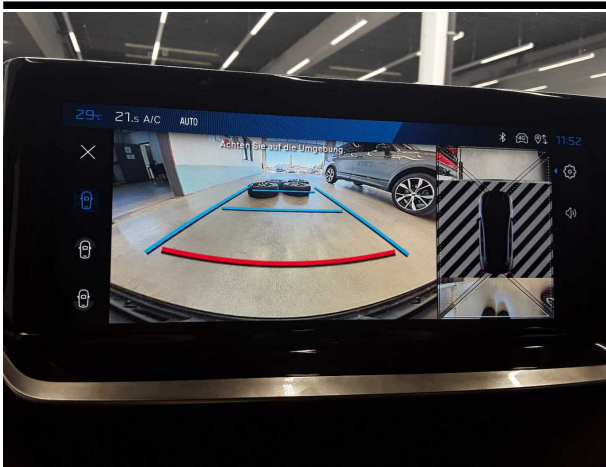

Figure 7: Interior

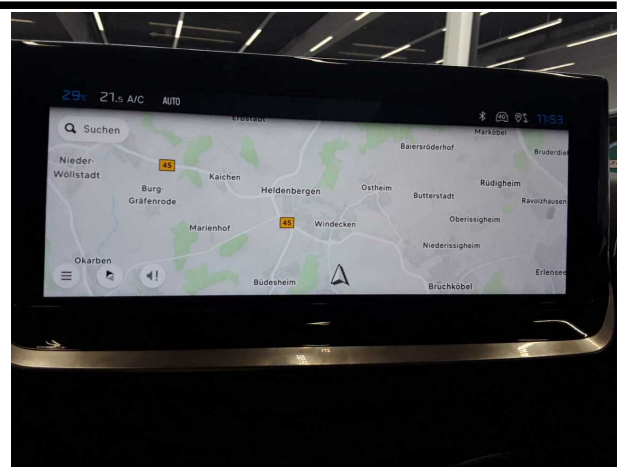

Figure 8: Interior



Figure 9: Interior



Figure 10: Interior

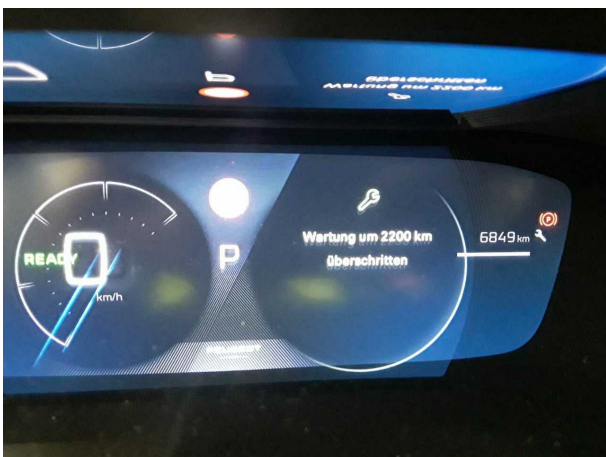

Figure 11: Interior

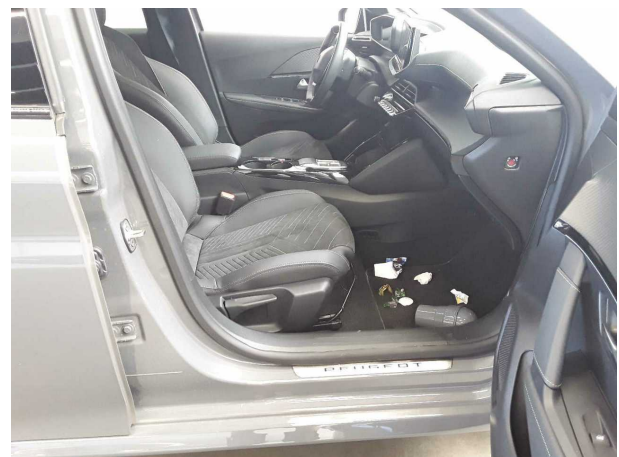

Figure 12: Interior



Figure 13: Interior



Figure 14: Interior

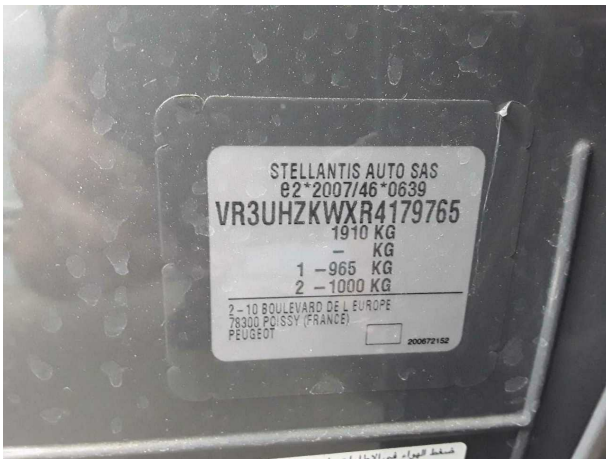

Figure 15: VIN



Figure 16: Documents



Figure 17: Mounted tyres



Figure 18: Misc.

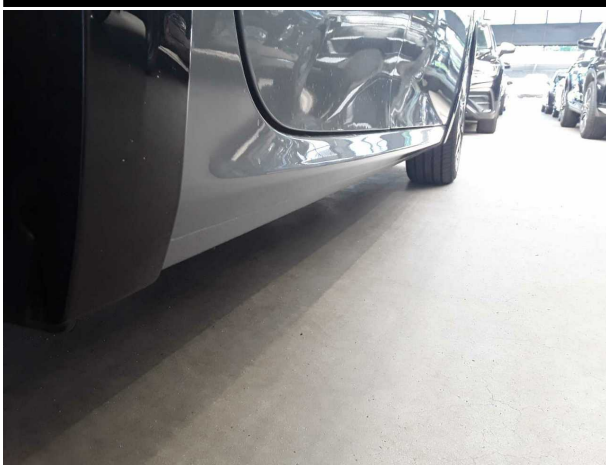

Figure 19: Misc.



Figure 20: Misc.



Figure 21: Misc.



Figure 22: Misc.



Pictures of damage



Damage #1: Door - rear right side: Door - dent(s) - Smooth repair work

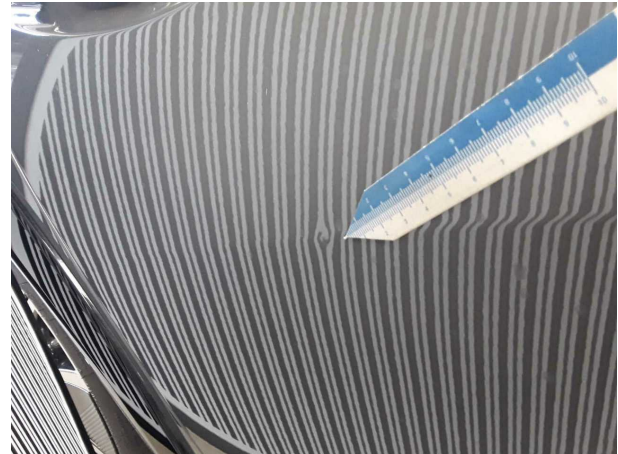

Damage #1: Door - rear right side: Door - dent(s) - Smooth repair work

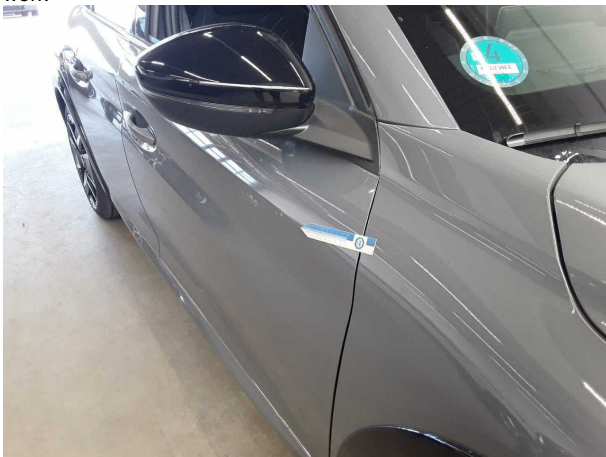

Damage #2: Door - front right side: Door - dent(s) - Smooth repair work

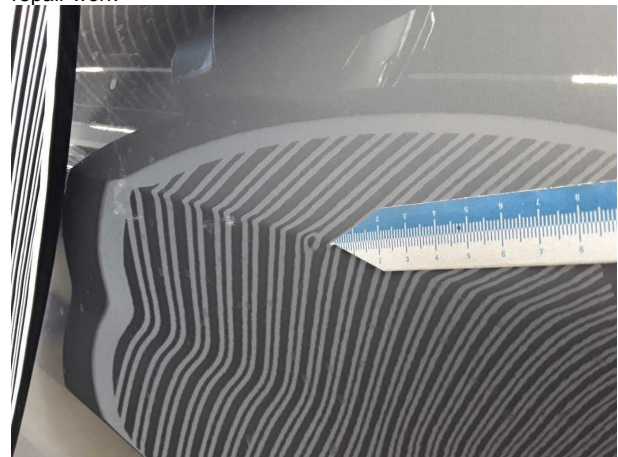

Damage #2: Door - front right side: Door - dent(s) - Smooth repair work



Damage #3: Front bumper: Front bumper - Scratched - Smart repair



Damage #3: Front bumper: Front bumper - Scratched - Smart repair



Damage #4: Wheel / tyres: Alloy rim - front right side - Scratched - Loss in value



Damage #5: Side panel - rear left side: Wheel well extension - Scratched - Paint



Damage #5: Side panel - rear left side: Wheel well extension - Scratched - Paint



Damage #6: Mudguard - right side: Wheel well extension - Scratched - Paint



Damage #6: Mudguard - right side: Wheel well extension - Scratched - Paint

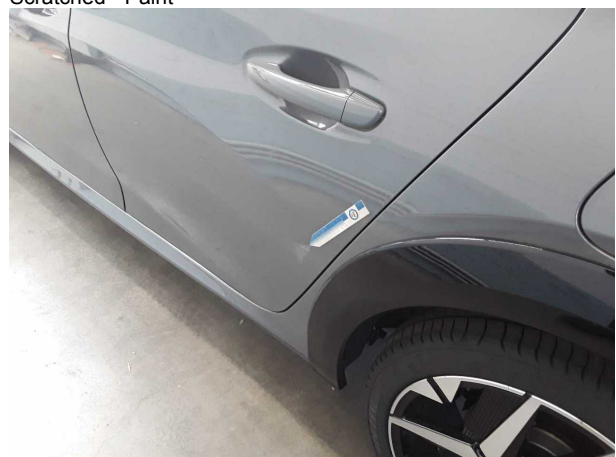

Damage #7: Door - rear left side: Door - Scratch(es) - Paint

TÜV SÜD Auto Service GmbH
Römeräcker 1
76351 Linkenheim - Hochstetten

Inspection location
Autokontor Bayern GmbH
Windecker Straße 2
61137 Schöneck

Inspection date: 26 May 2026
Protocol number: 45728042



Damage #7: Door - rear left side: Door - Scratch(es) - Paint



Damage #8: Misc.: Inspection / maintenance - Due - Replace