



Hüsges Gruppe®
Die Gutachter

Zustandsbericht

Kunde :	Allane SE HCBE	Amtl. Kennzeichen :	OD-JN 118E
Berichtsnummer :	0000000924031-DE926		
Referenznummer:	31192419		

Fahrzeugdaten

Hyundai Kona (OS)(2017->) Select Elektro 2WD

Fahrzeug-Ident.-Nr.:	TMAK281HFNJ055313	Laufleistung abgelesen:	45268 km
Erstzulassung / Baujahr:	09.06.2022 / 2022	Besichtigungsdatum/-ort:	09.06.2026 Parkstraße 2, 14974 Ludwigsfelde
Fahrzeugart:	SUV	Aufbauart:	Kombilimousine
Kraftstoff:	Elektro	Getriebe Art:	Automatik
Navi.-Datenträger:	Festplattenlaufwerk	Hubraum / Leistung:	0 ccm / 100 kW (136 PS)
Antriebsart:	Frontantrieb	Lackfarbe:	Phantom Black / MIC
Lackart:	Metallic	Türen / Sitzplätze:	5 / 5
Anzahl Schlüssel:	2	Nächste HU / AU:	07.2027 / 07.2027
Polster Art:	Stoff	Serviceheft verfügbar:	Nein
Farbe Innenausstattung:	Schwarz	Serviceheft gepflegt:	-
Raucherfahrzeug:	Nein	Letzter Service km / am:	- / -
Fahrzeug fahrbereit:	Ja	Vorgelegte Fahrzeug- Unterlagen:	ZB I (Fzg.Schein)
Zustand aussen:	2 - Gut	Zustand innen:	2 - Gut

Der Zustandsbericht wurde unparteiisch und nach bestem Wissen und Gewissen erstellt. Die im Zustandsbericht aufgeführten Bilder sind Bestandteil der Fahrzeugbeschreibung, hinsichtlich der Ausstattung und des Fahrzeug-zustandes.



Montierte Bereifung		
Reifenart / Felgentyp:	Allwetterreifen	Aluminium original
1. Achse - links / Zust.	Vredestein	215/55/R17/98W 6 mm
1. Achse - rechts / Zust.	Vredestein	215/55/R17/98W 6 mm
2. Achse - links / Zust.	Vredestein	215/55/R17/98W 6 mm
2. Achse - rechts / Zust.	Vredestein	215/55/R17/98W 6 mm
Verkehrssicherheit:	Verkehrssicher	

Serienausstattung	
<ul style="list-style-type: none"> • 6 Lautsprecher Hochtöner • Airbag Beifahrerseite • Airbag Fahrerseite • Alarmanlage • Antriebsart Frontantrieb • Außenspiegel elektr. verstell- und heizbar, beide • Blinkleuchten LED in Außenspiegel integriert • Dachreling • Digital Cockpit (Instrumentenanzeige Digital) • Einschaltautomatik für Fahrlicht / Lichtsensor • Elektromotor 100 kW (cont. 26 kW) • Fahrassistenz-System: aktiver Spurhalteassistent (LKAS, Lane Keep Assist System) • Fahrassistenz-System: Autonome Notbremsfunktion inkl. Frontkollisionswarnung (FCA) Fahrassistenz-System: Autonome Notbremsfunktion inkl. Fußgängererkennung (FCA-Ped.), Fahrassistenz-System: Autonome Notbremsfunktion inkl. Fahrradfahrererkennung (FCA-Cyc.) • Fahrassistenz-System Fahrprofilwahl (Drive Mode) • Fahrassistenz-System: Sicherheitssystem mit automatischem Notruf (ERA GLONASS / eCall) • Fahrassistenz-System Spurhalteassistent • Fensterheber elektrisch vorn • Freisprecheinrichtung Bluetooth 	<ul style="list-style-type: none"> • Ablagetasche an Vordersitzlehnen • Airbag Beifahrerseite abschaltbar • Aktives Bremslicht (ESS) • Anti-Blockier-System (ABS) • Audiosystem Radio RDS • Außenspiegel lackiert • Bremsassistent • Dachspoiler 3. Bremsleuchte • Einparkhilfe hinten • Elektr. Bremskraftverteilung • Elektron. Stabilitätskontrolle (ESC) mit Bremsassistent • Fahrassistenz-System: Aufmerksamkeits-Assistent • Berganfahrhilfe • Fahrassistenz-System: Insassenalarm (ROA) • Fahrassistenz-System: Spurfolgeassistent (Lane Following Assist, LFA) • Fensterheber elektr. hinten • Fensterheber elektrisch vorn, mit Auf-/Ab-Automatik • Frontscheibe mit Bandfilter oben



- Gegenlenkunterstützung (Vehicle Stability Management, VSM)
- Gepäcknetz im Koffer-/Laderaum
- Geschwindigkeits-Begrenzeranlage (Speed-Limiter)
- Getriebe für Elektrofahrzeug
- Gurtstraffer
- Isofix-Aufnahmen für Kindersitz
- Klimaautomatik
- Kopfstützen hinten verstellbar
- Lendenwirbelstütze Sitz vorn links, elektr. verstellbar
- Lenkrad heizbar
- Lenkrad mit Schaltwippen
- Lenksäule (Lenkrad) längsverstellbar
- Leuchtweitenregelung
- Mittelarmlehne vorn mit Fach
- Notladekabel (ICCB)
- Radioempfang digital (DAB+)
- Reifen-Reparaturkit
- Rückfahrkamera
- Schalt-/Wählhebel (Shift by Wire)
- Scheibenbeschlagenerkennung / Regelung
- Select-Paket
- Sicherheitsgurte vorn höhenverstellbar
- Sitzbezug / Polsterung Stoff
- Smart-Key
- Sonnenblenden mit Spiegel (beleuchtet)
- Start/Stop-Anlage
- Touchscreen-Farbdisplay (8,0 Zoll)
- Türgriffe innen silber
- Verglasung getönt
- Wegfahrsperrung (elektronisch)
- Wärmeschutzverglasung
- Gepäck-/Laderaumleuchte
- Gepäckraumabdeckung / Rollo
- Geschwindigkeits-Regelanlage (Tempomat) mit Abstandsregelung ACC
- Getränkehalter vorn
- Heckscheibe heizbar
- Karosserie 5-türig
- Kopf-Airbag-System
- Kühlergrill Wagenfarbe
- Lenkrad (Leder) mit Multifunktion
- Lenkrad mit Multifunktion
- Lenksäule (Lenkrad) höhenverstellbar
- Leseleuchte
- LM-Felgen
- Modellpflege
- Parkbremse elektrisch (EPB)
- Radstand 2600 mm
- Reifendruck-Kontrollsystem
- Rücksitzlehne geteilt/klappbar
- Schalt-/Wählhebelgriff Leder
- Seitenairbag vorn
- Servolenkung
- Sitz vorn links höhenverstellbar
- Sitzheizung vorn
- Sonderlackierung Dive in Jeju Uni
- Start-Stop-Knopf
- Tagfahrlicht LED
- Türgriffe außen Wagenfarbe
- USB-Anschluss + AUX-IN-Anschluss
- Warnanlage für Sicherheitsgurte, Fahrer-/Beifahrerseite
- Wireless SmartLink (Apple CarPlay)
- Zentralverriegelung mit Fernbedienung

Sonderausstattung

- Ladevorrichtung On-Board-Lader (3-Phasen)
- Mica-Lackierung / Mineraleffekt-Lackierung

Wir weisen darauf hin, dass die bereitgestellten Daten aus der DAT-Datenbank übernommen wurden. Für die Vollständigkeit und Richtigkeit kann keine Haftung übernommen werden.

Allgemeine Prüfung

Probefahrt:	Eingeschränkt durchgeführt Aufgrund der Bedingungen konnte eine kurze Probefahrt nur mit mäßiger Geschwindigkeit durchgeführt werden. Im Rahmen der Probefahrt wurden weitere Prüfungen durchgeführt. Die Ergebnisse sind im weiteren Verlauf des Gutachtens dokumentiert.
Unterbodenprüfung:	Nicht durchgeführt Eine Besichtigung der Fahrzeugunterseite wurde nicht durchgeführt.
Laufleistung plausibel:	Nicht prüfbar Nicht prüfbar
Hinweis:	
Hinweis (Verkehrssicherheit):	

Unfallschadenprüfung

Rep. Vorschäden / -höhe brutto:	Fachgerecht repariert Am Fahrzeug wurden im Rahmen einer Sichtprüfung an der Karosserieaußenhaut instandgesetzte Vorschäden festgestellt, die augenscheinlich und ohne Demontage von Bauteilen ohne verbleibende Restunfallspuren repariert wurden. Sofern sich aus den festgestellten Vorschäden eine Wertminderung ergibt, wurde es bei der ggf. durchgeführten Fahrzeugwertermittlung berücksichtigt.
Lackschichtendickenmessung:	Erhöhte Lackschichtdicke Am Fahrzeug wurde eine erhöhte Lackschichtdicke festgestellt.
Bestehender Unfallschaden:	Festgestellt Am Fahrzeug wurden im Rahmen einer Sichtprüfung an der Karosserieaußenhaut unreparierte Unfallschäden festgestellt.
Hinweis:	

Übersicht durchgeführte Zustandsprüfung

Klimaanlage:	Eingeschränkt geprüft	✓	Sitzheizung:	Eingeschränkt geprüft	✓
Lichtanlage:	Eingeschränkt geprüft	✓	Sonnendach/ Verdeck:	Nicht vorhanden	✗
Bremsanlage:	Eingeschränkt geprüft	✓	Motorlauf:	Eingeschränkt geprüft	✓

Durchgeführte Technikprüfung

Klimaanlage:	Die Klimaanlage konnte bei der Besichtigung nur eingeschränkt geprüft werden.
Sitzheizung:	Eingeschränkt geprüft
Lichtanlage:	Die Lichtanlage konnte zum Besichtigungszeitpunkt nur eingeschränkt geprüft werden.
Sonnendach/ Verdeck:	Nicht vorhanden
Bremsanlage:	Die Bremsanlage wurde durch eine Inaugenscheinnahme geprüft.

Motorlauf:	Die Überprüfung des Motorlaufs war nur eingeschränkt möglich. Dabei wurden keine akustischen bzw. visuellen Auffälligkeiten festgestellt.
Hinweis:	*Servicehistorie nicht nachvollziehbar. Intervall: 12 Monate/15.000 Km. Wertminderung sowie Verlust der Herstellergarantie und jeglicher Kulanz.

Schaden

 Karosserie außen			
Bauteil	Schaden	Rep.-Art	
1. Motorhaube	Nachlackiert	Ohne Reparatur	
2. Türeinstieg Vorne - Links	1 Delle	Smart Repair	
3. Dach	2 Dellen	Sanft Instandsetzen	
 Sonstiges			
Bauteil	Schaden	Rep.-Art	
4. Wartung	Fällig		
5. Wartungsnachweis	Fehlt	Erneuern	
6. Servicehistorie nicht nachvollziehbar - Wertminderung			

Eine Vorschadenprüfung erfolgt ausschließlich im Rahmen und der Möglichkeiten einer Inaugenscheinnahme und Lackschichtenmessung ohne eine Demontage von Bauteilen. Ein möglicher Vorschadenumfang ist unbekannt.

Wir weisen darauf hin, dass das Fahrzeug zusätzlich zu den im Bericht aufgeführten Beschädigungen alters- und lauleistungsbedingte Gebrauchsspuren aufweisen kann, wie sie im normalem Gebrauch unvermeidlich sind (kleine Beulen, Dellen, Kratzer).

Es wird zudem keine Haftung für einen Defekt und / oder verborgen gebliebene Schäden im Hinblick auf Elektronik und Mechanik übernommen, sowie für arglistige Täuschung und verschwiegene Mängel.

Bilddokumentation



Vorne links



Vorne rechts



Hinten rechts



Hinten links



Kofferraum



Innen



Kombiinstrument



Kilometerstand



Mittelkonsole

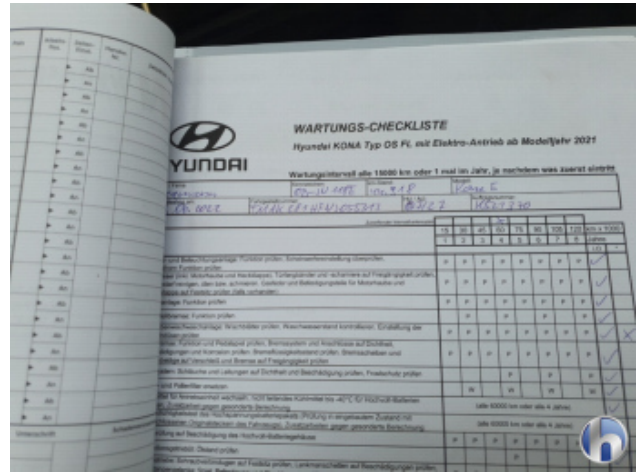

Serviceheft/Nachweis

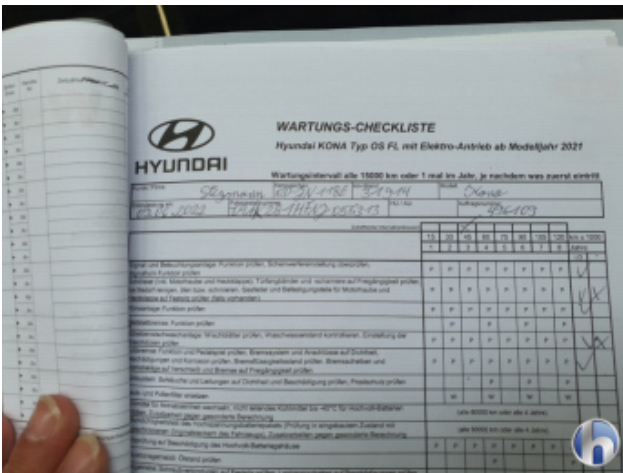

Serviceheft/Nachweis

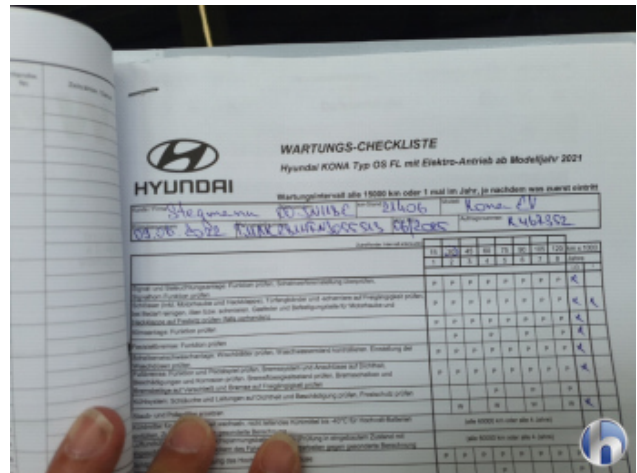

Serviceheft/Nachweis



Sonstiges



Motorraum



Felgen



Bereifung



Bereifung



Bereifung



Bereifung



1. Motorhaube
Nachlackiert - Ohne Reparatur



1. Motorhaube
Nachlackiert - Ohne Reparatur



1. Motorhaube
Nachlackiert - Ohne Reparatur



1. Motorhaube
Nachlackiert - Ohne Reparatur

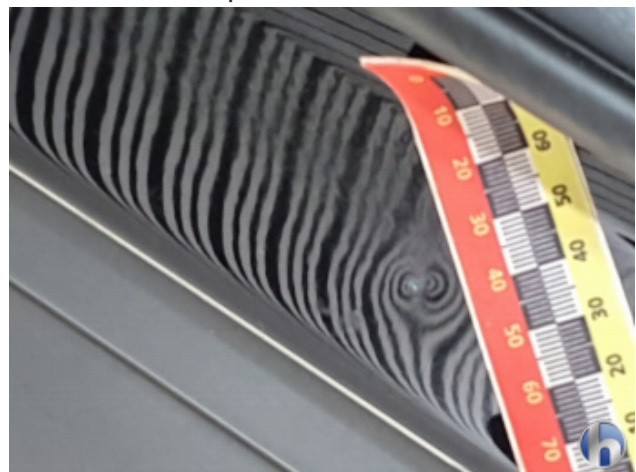

2. Türeinstieg Vorne - Links
1 Delle - Smart Repair



2. Türeinstieg Vorne - Links
1 Delle - Smart Repair



2. Türeinstieg Vorne - Links
1 Delle - Smart Repair



3. Dach
2 Dellen - Sanft Instandsetzen

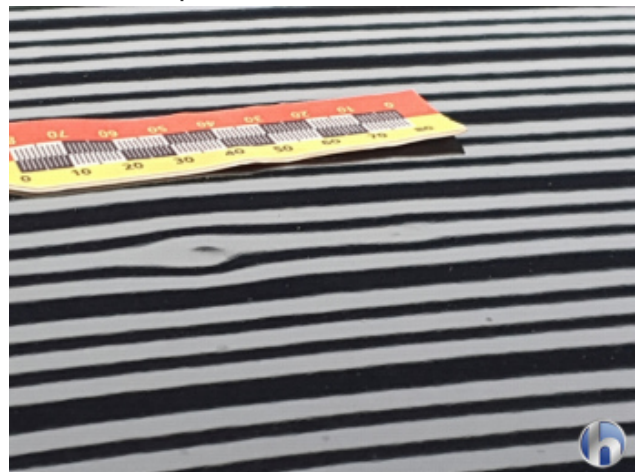

3. Dach
2 Dellen - Sanft Instandsetzen



3. Dach
2 Dellen - Sanft Instandsetzen



Hüsge Gruppe®
Die Gutachter