



Zustandsbericht

- Protokoll der Fahrzeugbewertung -

Berichts-Nr: 10475550
vom: 22.04.2026

» Übersicht

Auftrags-Nr: 1002420393
Besichtigt am: 22.04.2026 10:14
Berichts-Nr: 10475550
FIN: TMBJR9NP0P7027642



Fahrzeugansicht - diagonal
vorne links



Fahrzeugansicht - diagonal
hinten rechts

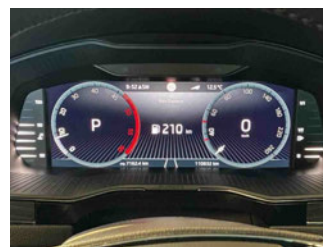

Innenraum - Cockpit mit
Laufleistung



Zustandsbericht

- Protokoll der Fahrzeugbewertung -

Berichts-Nr: 10475550
vom: 22.04.2026

» Fahrzeugdaten

Fahrzeugkategorie:	Personenkraftwagen
Fahrzeugart:	Kombi
Hersteller:	Skoda
Modell:	Superb
HSN / TSN:	8004 / AWB
Erstzulassungsdatum:	23.02.2023
Laufleistung:	110.832 km
Nachweis Kilometerstand:	Abgelesen
Farbe:	Schwarz-Magic Perleffekt
Farbe Dach:	Schwarz-Magic Perleffekt
Antriebsart:	Frontantrieb
Motorisierung/Kraftstoff:	Diesel
Hubraum:	2.000 ccm
Leistung:	147 kW (200 PS)
Fahrzeuglänge:	
Fahrzeughöhe:	
Fahrzeugbreite:	
Zulässiges Gesamtgewicht:	
Radstand:	
Anzahl Achsen:	2
Zylinder:	4
Schadstoffklasse:	Euro 6
Anzahl Türen:	4
Anzahl Sitze:	5
Getriebe:	Automatik 7-Gang
Polsterart:	Alcantara
Interieurfarbe:	Schwarz
Anzahl vorhandene Schlüssel:	3

» Dokumente & Wartung

Nächste HU:	02.2028
Zulassungsbescheinigung (ZBT1 Original) vorhanden:	Ja
Zulassungsbescheinigung entgegengenommen:	Nein
Kennzeichen entgegengenommen:	Keine
Wartungsheft:	Digital
Wartungsnachweis:	Nicht prüfbar
Datum der letzten Wartung:	
Km-Stand bei letzter Wartung:	
Restlauf bis Service:	9.000 KM



Zustandsbericht

Berichts-Nr: 10475550
vom: 22.04.2026

- Protokoll der Fahrzeugbewertung -

» Fahrzeugausstattung

"AREA VIEW 360"	Automatische Rolloentriegelung mit Multifunktionsbox
"CREW PROTECT ASSIST" - mit erweitertem Sicherheitssystem	Batterie 380A (68Ah)
"DRIVER ALERT" - Müdigkeitserkennung	Batterie/Generator Kapazität Standard
"DRIVING MODE SELECT" und "DCC-ADAPTIVE FAHRWERKSREGELUNG"	Bauteilesatz ohne länderspezifische Bauvorschrift
"KESSY FULL" ohne "SAFE" System	Beheizbare Scheibenwaschdüsen vorn
"LIGHT ASSISTANT" ("COMING HOME", "LEAVING HOME", "TUNNEL LIGHT", "DAY LIGHT")	Beheizbare Vorder- und Rücksitze
"PARK ASSIST mit MANOEUVRE ASSIST" mit aut. Bremse Funktion + TRAILER ASSIST	Beifahrersitzverstellung vom Fond
"SMART LINK" (drahtlos für Apple)	Berganfahrassistent
"SOUND SYSTEM CANTON"	Betriebserlaubnis Nachtrag
"SOUND SYSTEM CANTON"	Bordliteratur in Deutsch
"Virtual Cockpit"	Bordwerkzeug
12 Volt-Steckdose(n)	BRS für Fahrzeuge ohne E-Antrieb (ESC und eBKV)
230V Wechselrichter und Steckdose für Europa	Business Columbus
2-Speichen-Multifunktionslederlenkrad mit Heizung und mit Schaltwippen DSG, mit schwarze Umnähung	Chrom-Paket (Ausführung 2)
2x USB vorne + 2x USB hinten	Chromrahmen um die Seitfenster
3 Schlüssel	Climatronic (3-Zonen) mit Klimabedienteil hinten
4 Zyl.Dieselmotor 2,0L Aggr. 05L.B	DAB - Digitaler Radioempfang
4-Zyl.Turbodieselmotor 2,0 L/147 KW(4V) TDI, Common-Rail Grundmotor: T6F	Dachreling, eloxiert
7-Gang-Automatikgetriebe	Dachspoiler
Abdeckungen für Leichtmetallräder	Dämpfung hinten
Abgasendrohr hinten (Standard)	Dämpfung vorn
Abgaskonzept, EU6 AP	Dekorleiste Argenzo Zebrano mit Chrom und Ambientebeleuchtung
Ablagekasten im Kofferraum mit Deckel in der Seitenverkleidung (Deckel links und rechts) Plus Cargoelement	Doppelton-Signalhorn
Adaptives Fahrwerk DCC inkl. "DRIVING MODE SELECT"	Drehstromgenerator 180 A
Aktive Reifenkontrollanzeige	Dreip.Automatikgurte hinten außen mit ECE-Label
Akustische Seitliche Fenster vorne mit SunSet	Dreip.Automatikgurte vo.m.Gurtstraffer und Höheneinstellung
Ambientelicht Ausführung 2	Dreipunkt-Automatikgurt für mittleren Fondsitz
Anhängerkupplung, schwenkbar	ECO-Funktion
Antenne nur für FM Empfang, Diversity	Einbau Differenzierung für Getriebe"DQ381" -- Fahrzeugteile -
Assistenz & AHK	-
Außen-Sound Standard	Einstiegsleisten vorne und hinten
Außenspiegel links, konvex	Erweiterte Innengeräuschkämpfung
Außenspiegel mit Memoryfunktion, autom. abblendbar auf Fahrerseite, elektrisch anklapp-/einstellbar, separat beheizbar	Fahrerkniefachverankerung
Außenspiegel rechts, konvex	Fahrzeuge mit besonderen Produktaufwertungsmaßnahmen
Außenspiegelgehäuse und diverse Anbauteile in Wagenfarbe	Fahrzeugklassen-Differenzierung -3V0-
Ausstattungsstufe - Style	Federbereich 07 nur Einbausteuerung keine Bedarfsprognose
Automat. Ausfahrbare Scheinwerfer- Reinigungsanlage	Fertigungsablauf Standard
Automatische Distanzregelung (mit follow to stop) und Speed-Limiter	Feststellbremse
	Formteilhimmel ungeteilt
	Front Assist inkl. City ANB für ACC high
	Frontantrieb



Zustandsbericht

- Protokoll der Fahrzeugbewertung -

Berichts-Nr: 10475550
vom: 22.04.2026

Frontscheibenheizung	Netzprogramm
Fußgängerschutzmaßnahmen erweitert und vorausschauend	Netztrennwand
Fußhebelwerk "Standard"	Nicht Heissland
Gewichtsbereich 5 nur Einbausteuerung keine Bedarfsprognose	Nichtraucherausführung
Gurtanlagesignalisation (für alle Passagiere)	Normal-Lackierung
Heckscheibenwischer "AERO"	Notrufsystem eCall+
Innenleuchte im Fußraum vorn und hinten	Ohne 2. Batterie
Instrumenteneinsatz, Anzeige in KM/H	Ohne Adapter
Kältemittel R1234yf	Ohne Aktivkohlebehälter mit SCR
Kein Sonderfahrzeug, Standard-Ausführung	Ohne alternativ-Antriebssystem
Keine Aktionsausführung	Ohne besondere Karosseriemaßnahmen
Kindersicherung, elektrisch betätigt	Ohne CD/DVD für Navigation
Kindersitzverankerung für Kindersitzsystem ISO FIX	Ohne Dacheinsatz (Volldach)
Klimakomfortscheibe	Ohne Durchladeeinrichtung
Komfort Plus	Ohne Elektromotor (Hybrid)
Komfortsitze vorn	Ohne Feuerlöscher
Komforttelefonie mit LTE und Wireless charging	Ohne Fußmatten
Kopfstützen hinten (3 Stück)	Ohne Garagentoröffner
Kopfstützen vorn	Ohne Head-Up Display
Kraftstoffbehälter	Ohne Kindersitz
Kraftstoffsystem Diesel	Ohne Ladedose
Kühlerschutzgitter mit Chromleiste	Ohne Ladekabel
Landesverkaufsprogramm Deutschland	Ohne Lehnenverriegelung für Vordersitze
Lane Assist mit adaptiver Spurführung + Emergency Assist	Ohne Schmutzfänger
Leergewichtsbereich 1	Ohne Sitzbelüftung/Massagesitze
Lehnenfernverriegelung aus Kofferraum	Ohne Systeme für den Fahrzeugzugang
Leichtmetallräder "CANOPUS" 8Jx19"	Ohne Überführungsausrüstung
Leichtmetallräder "CANOPUS" 8Jx19"	Ohne Uhr
Lendenwirbelstütze, elektr. einstellbar in Vordersitzlehnen	Ohne Vorbereitung Einbau Funkgerät
Leuchtwertenregulierung, autom/dynamisch mit Kurvenfahrlicht (AFS 1)	Ohne Wärmespeicher/Zusatzheizung
Linkslenker	Ohne zus. Funktionsfehleranzeige
Matrix-Beam	Ohne zus. Triebwerks-Unterschutz
Mit Elektrische Lenksäulenverriegelung (ELV)	Ohne zusätzliche Bereifung
Mit Halter	Optionsinfotainment (MIB3)
Mit Multifunktionskamera	Pannen-Set
Mit Verkehrszeichenerkennung	Preisstützung
Mittelarmlehne vorn	Radschrauben Standard
Mittelkonsole	Radstand
Motorenstart Standard	Rechtsverkehr
Navi Columbus + Web radio	Regionscode " ECE " für Radio
Nebelscheinwerfer und Abbiegeleuchte	Reifen 235/40 R19 96W
Nebelschlussleuchte	Reifen ohne Festlegung der Reifenmarke
	Remote Access / Remote Access + Online Infotainment



Zustandsbericht

- Protokoll der Fahrzeugbewertung -

Berichts-Nr: 10475550
vom: 22.04.2026

Remote Access + Infotainment Online 3 Jahre
Rücksitzbank ungeteilt, Lehne geteilt umlegbar mit Mittelarmlehne
Schalthebelknopf/-Griff in Leder
Scheibenbremsen hinten
Scheibenbremsen vorn
Scheibenwischer-Intervallschaltung mit Licht/Regensensor
Schriftzugsatz in Grundaufführung
Seitenairbag vorn und hinten, mit Kopfairbag
Serienkraftstoff-Erstbefüllung
Serviceanzeige 30000 km oder 2 Jahre (variabel)
Servolenkung, geschwindigkeitsabhängig (Servotronic)
Sicherheit
Sicherheitsinnenspiegel automatisch abblendbar
Side Assist
Sitzbezüge - Suedia/Leder
Sitzbezüge in Suedia
Sitzeinstellung elektrisch, für beide Vordersitze, Fahrersitz mit Memory
Sonnenblende mit Make-up Spiegel und LED Beleuchtung und Airbagschild
Sonnenrollo für die Seitenscheiben hinten - mechanisch
Spezielles Typschild für EG für M1-Pkw
Sprachsteuerung
Standard-Klimazonen
Standheizung mit Funkfernbedienung
Standheizung mit Funkfernbedienung
Start/Stop-Anlage mit Rekuperation
Stoßfänger in Wagenfarbe
Tilgergewicht Lenkrad, XX HZ
TOP LED Rückleuchte
Trägerfrequenz 433,92 bis 434,42 MHz
Transport
Transportschutzfolie (Mindestschutz) mit zus. Transportschutzmaßnahmen
Tür und Seitenverkleidung Schaumfolie und Gewebe
Typprüfstand Deutschland
Variable Doppelboden inkl. Verranke- rungsöse für Ladeboden + Organizer + Alu-Querträger
Variant/Avant
Variante Grundaufstattung
Virtuelles Pedal-Öffnung/Schließung der 5. Türen (nur in der Kombination mit Spin-delantrieb und Kessy)
Voll LED TOP Scheinwerfer mit Matrix Beam Fernlicht Funktion inkl. Welcome Effekt
Vorbereitung für Kindersitzhalterung mit Sicherheitssystem "ISOFIX" auf Beifahrersitz
Wartungsintervallverlängerung
Wegfahrsperre elektronisch
Zus. Warnleuchten (Türbereich)



Zustandsbericht

- Protokoll der Fahrzeugbewertung -

Berichts-Nr: 10475550
vom: 22.04.2026

» Bereifung

MONTIERTE BEREIFUNG

Hersteller	Ort	Position	Typ	Felge	Dimension	Profiltiefe
Bridgestone	Vorne	Links	Sommer	Aluminium	235/40 R 19 96 W	5,0 mm
Bridgestone	Vorne	Rechts	Sommer	Aluminium	235/40 R 19 96 W	5,0 mm
Dunlop	Hinten	Links	Sommer	Aluminium	235/40 R 19 96 Y	7,0 mm
Dunlop	Hinten	Rechts	Sommer	Aluminium	235/40 R 19 96 Y	7,0 mm

Reifen zulässig: Ja**Reifen verkehrssicher:** Ja

ERSATZ-/NOTRAD & ZUBEHÖR

Bordwerkzeug vorhanden: Ja**Tirefit vorhanden:** Ja**Tirefit Ablaufdatum:** 10.2026**Kompressor vorhanden:** Ja



Zustandsbericht

- Protokoll der Fahrzeugbewertung -

Berichts-Nr: 10475550
vom: 22.04.2026

» Wertmindernde Faktoren

Nr	Bauteil	Schadensbeschreibung	Reparaturempfehlung
1	Stoßfänger vorne rechts	Kratzer	Smart Repair
2	Stoßfänger Ecke hinten links	Kratzer	Smart Repair

» Gebrauchsspuren

Nr	Bauteil	Schadensbeschreibung	Reparaturempfehlung
1	Windschutzscheibe	Steinschlag	Akzeptabel (Gebrauchsspur)



Zustandsbericht

- Protokoll der Fahrzeugbewertung -

Berichts-Nr: 10475550
vom: 22.04.2026

» Merkantile Wertminderung

Vorschäden bekannt:	Nein
Vorschäden feststellbar:	Nein
Nachlackierungen vorhanden:	Nein
Lackschichtdickenmessung durchgeführt:	Ja - ohne Auffälligkeiten/Abweichungen

ERGEBNISSE DER LACKSCHICHTDICKENMESSUNG

Die Messwerte lagen im üblichen Bereich.

Pro Bauteil wurden mindestens 3 Messungen durchgeführt.



Zustandsbericht

Berichts-Nr: 10475550
vom: 22.04.2026

- Protokoll der Fahrzeugbewertung -

» Hinweise zum Zustandsbericht

Angaben zum Auftrag und zum Bewertungsumfang:

Es wurde der Auftrag erteilt, einen Zustandsbericht über das beschriebene Fahrzeug zu erstellen.

Die Fahrzeugzustandsbewertung erfolgte auftragsgemäß auf Basis der vom Auftraggeber vorgegebenen Standards für Fahrzeugbewertungen. Die Feststellungen im Einzelfall trifft der Sachverständige aufgrund eigener Sachkunde und nach eigenem sachverständigen Ermessen.

Fahrzeug-Identifizierung:

TMBJR9NP0P7027642

FIN abgelesen und stimmt mit Unterlagen überein

Allgemeinzustand:

Gereinigt

Besichtigungsbedingungen:

Ausreichend

Hebebühne/Hubmittel benutzt:

Ja

Motorenlauf durchgeführt:

Ja

Fahrprobe durchgeführt:

Nein



Zustandsbericht

- Protokoll der Fahrzeugbewertung -

Berichts-Nr: 10475550
vom: 22.04.2026

» Sonstige Bemerkungen

Vorliegendes Exemplar wurde auf elektronischem Wege erzeugt. Es ist ohne Originalunterschrift gültig.



Zustandsbericht

- Protokoll der Fahrzeugbewertung -

Berichts-Nr: 10475550
vom: 22.04.2026

» Ansichtsfotos



Fahrzeugansicht - diagonal vorne links



Fahrzeugansicht - diagonal vorne rechts



Fahrzeugansicht - diagonal hinten links

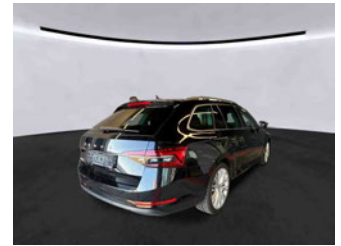

Fahrzeugansicht - diagonal hinten rechts

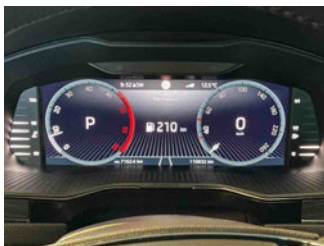

Innenraum - Cockpit mit Laufleistung



Equipment - Bordwerkzeug

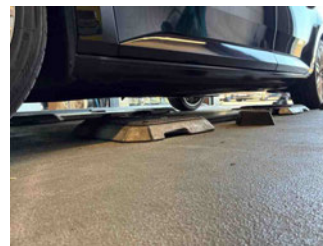

Seitenansicht - Schweller links



Seitenansicht - Schweller rechts



Fahrzeug - Typenschild/Fahrgestellnummer

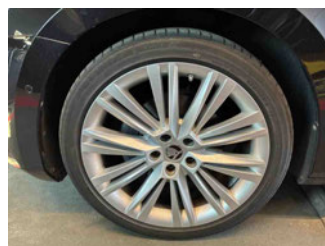

Räder - Rad montiert vorne links



Räder - Rad montiert vorne rechts

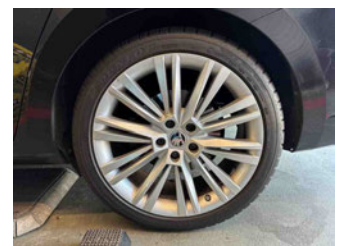

Räder - Rad montiert hinten links



Räder - Rad montiert hinten rechts

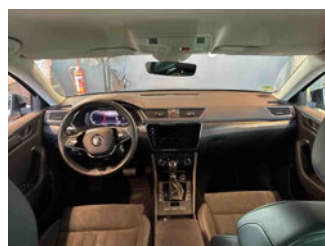

Innenraum - Mittelkonsole

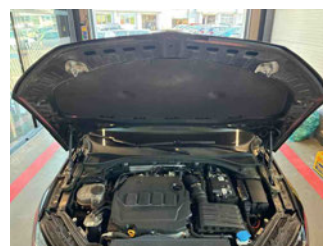

Fahrzeug - Motorraum offen



Equipment - Boardmappe/ Securitybag



Zustandsbericht

- Protokoll der Fahrzeugbewertung -

Berichts-Nr: 10475550
vom: 22.04.2026



Innenraum - Kofferraum



Fahrzeug - abgegebene ZB1



Equipment - Anhängerkupplung



Fahrzeug - Serviceunterlagen /
Wartungsnachweis



Innenraum - vorne



Innenraum - hinten



Räder - Haltbarkeitsdatum
Tirefit



Unterbodenscan



Innenraum -
Navigationsgerät/Radio

» Beschädigungsfotos

WERTMINDERNDE FAKTOREN

1 - Stoßfänger vorne rechts - Kratzer - Smart Repair

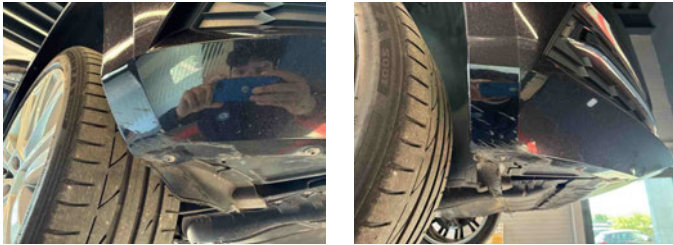

2 - Stoßfänger Ecke hinten links - Kratzer - Smart Repair

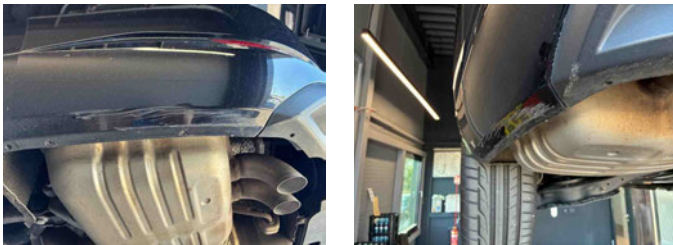

GEBRAUCHSSPUREN

1 - Windschutzscheibe - Steinschlag - Akzeptabel (Gebrauchsspur)

