



Zustandsbericht

- Protokoll der Fahrzeugbewertung -

Berichts-Nr: 10413529
vom: 14.04.2026

» Übersicht

Auftrags-Nr: 1002395157
Besichtigt am: 13.04.2026 10:30
Berichts-Nr: 10413529
FIN: WVVZZZAWZPU021329



Fahrzeugansicht - diagonal
vorne links



Fahrzeugansicht - diagonal
hinten rechts



Innenraum - Cockpit mit
Laufleistung



Zustandsbericht

- Protokoll der Fahrzeugbewertung -

Berichts-Nr: 10413529
vom: 14.04.2026

» Fahrzeugdaten

Fahrzeugkategorie:	Personenkraftwagen
Fahrzeugart:	Kleinwagen
Hersteller:	Volkswagen
Modell:	Polo
HSN / TSN:	0603 / CDS
Erstzulassungsdatum:	28.03.2023
Laufleistung:	47.484 km
Nachweis Kilometerstand:	Abgelesen
Farbe:	Ascot Grey
Farbe Dach:	Ascot Grey
Antriebsart:	Frontantrieb
Motorisierung/Kraftstoff:	Benzin
Hubraum:	1.000 ccm
Leistung:	70 kW (96 PS)
Fahrzeuglänge:	
Fahrzeughöhe:	
Fahrzeugbreite:	
Zulässiges Gesamtgewicht:	
Radstand:	
Anzahl Achsen:	2
Zylinder:	3
Schadstoffklasse:	Euro 6
Anzahl Türen:	4
Anzahl Sitze:	5
Getriebe:	Schaltgetriebe 5-Gang
Polsterart:	Stoff
Interieurfarbe:	Titanschwarz/Titanschwarz/Schwarz/ Ceramique
Anzahl vorhandene Schlüssel:	2

» Dokumente & Wartung

Nächste HU:	
Zulassungsbescheinigung (ZBT1 Original) vorhanden:	Ja
Zulassungsbescheinigung entgegengenommen:	Ja
Kennzeichen entgegengenommen:	Beide
Wartungsheft:	Digital
Wartungsnachweis:	Nicht prüfbar
Datum der letzten Wartung:	
Km-Stand bei letzter Wartung:	



Zustandsbericht

Berichts-Nr: 10413529
vom: 14.04.2026

- Protokoll der Fahrzeugbewertung -

» Fahrzeugausstattung

"Active"	Drehstromgenerator 140 A
"ACTIVE"-Paket	Dreipunkt-Automatiksicherheitsgurt für mittleren Rücksitzplatz
2 USB-C-Schnittstellen vorn, 2 USB-C-Ladebuchsen an der Mittelkonsole hinten	Dreipunkt-Automatiksicherheitsgurte mit Gurtstraffer für die äußeren Rücksitzplätze
3 Kopfstützen hinten	Dreipunkt-Automatiksicherheitsgurte vorn mit Höheneinstellung und Gurtstraffer
3-Zylinder-Ottomotor 1,0 l	Einparkhilfe - Warnsignale bei Hindernissen im Front- und Heckbereich
3-Zylinder-Ottomotor 1,0 l TSI, 70 kW	Einstiegsleisten für Sondermodell
4 Leichtmetallräder "Galway" 5,5 J x 15 in Schwarz, Oberfläche glanzgedreht	Einton-Signalhorn
4 Türen	Elektronisches Stabilisierungsprogramm mit Gegenlenkunterstützung, ABS, ASR, EDS und MSR
5-Gang-Schaltgetriebe	Entfall Anschlussgarantie
6 Lautsprecher	Entfall des Schriftzugs für die Motorbezeichnung auf der Gepäckraumklappe
Abdeckungen für Leichtmetallräder	Fahrassistent "Travel Assist" und Spurhalteassistent "Lane Assist"
Abgasendrohr hinten (Standard)	Fahrlichtschaltung automatisch, mit "Coming home"- und "Leaving home"-Funktion
Abgasnorm EU6 AP	Fahrzeuge mit besonderen Produktaufwertungsmaßnahmen
Ablagetaschen an den Rückseiten der Vordersitze	Fahrzeugklassen-Differenzierung -2G0- für Bauzustand Europa
Airbag für Fahrer und Beifahrer, mit Beifahrerairbag-Deaktivierung	Federbereich 04 nur Einbausteuerung keine Bedarfsprognose
Aktivkohlebehälter (EVAP)	Fensterheber elektrisch
App-Connect inkl. App-Connect Wireless für Apple CarPlay und Android Auto	Fernlichtassistent "Light Assist"
Assistenzpaket "IQ.DRIVE"	Fertigungsablauf Süd-Afrika
Außenspiegel auf Fahrerseite asphärisch	Frischlufthansaugung mit Aktivkohlefilter
Außenspiegel elektrisch einstell-, anklapp- und beheizbar, mit Beifahrerspiegelabsenkung	Frontantrieb
Außenspiegel rechts, konvex	Frontscheibe in Verbundsicherheitsglas, wärmedämmend
Außenspiegelgehäuse und Türgriffe in Wagenfarbe	Fußgänger- und Radfahrererkennung
Automatische Distanzregelung ACC mit Geschwindigkeitsbegrenzer	Ganzjahresreifen 185/65 R 15
Batterie 320A (49Ah)	Gepäckraumabdeckung
Batterie/Generator Kapazität Standard	Gepäckraumbeleuchtung
Bauteilesatz ohne länderspezifische Bauvorschrift	Gepäckraumboden
Beifahrersitzlehne nicht umklappbar	Gewichtsbereich 8 nur Einbausteuerung keine Bedarfsprognose
Berganfahrassistent	Handbremshebelgriff in Leder
Betriebserlaubnis Nachtrag	Heckscheibenwischer mit Intervallschaltung
Bordbuchhalterung unter dem linken Vordersitz	Hinterachse "Standard"
Bordliteratur in Deutsch (Deutschland)	Innenleuchten mit Abschaltverzögerung und Dimmfunktion, 2 Leseleuchten vorn und 2 hinten
Chrom-Paket	Innenspiegel automatisch abblendend
Dachhimmel in Ceramique	Instrumententafel geschäumt
Dämpfung hinten	ISOFIX-Halteösen für Kindersitze auf den äußeren Rücksitzen sowie auf dem Beifahrersitz, i-Size-kompatibel
Dämpfung vorn	Kältemittel R1234yf
Dekoreinlagen "Lave Stone Black" für Instrumententafel und Türverkleidungen vorn	Kein Sonderfahrzeug, Standard-Ausführung
Digital Cockpit Pro, mehrfarbig, verschiedene Info-Profile wählbar	Kennzeichenträger vorn und hinten (ECE)
Digitaler Radioempfang DAB+	
Diversity-Antenne für FM-Empfang	



Zustandsbericht

- Protokoll der Fahrzeugbewertung -

Berichts-Nr: 10413529
vom: 14.04.2026

Klimaanlage "Air Care Climatronic" mit Aktiv-Kombifilter und 2-Zonen-Temperaturregelung	Ohne erweitertem Sicherheitssystem
Kombi-Instrument mit elektronischem Tachometer, Kilometer- und Tageskilometerzähler, Drehzahlmesser	Ohne Folienbeklebung
Kopfairbags vorn und hinten, Seitenairbags vorn, Center-Airbag	Ohne Kamerasysteme/Umfeldsensorik
Kraftstoffsystem Otto-Einspritzer	Ohne Nebelscheinwerfer
Kurzheck	Ohne Scheinwerferreinigungsanlage
Landesverkaufsprogramm Deutschland	Ohne Sprachsteuerung
LED-Rückleuchten	Ohne Spurwechselassistent
LED-Scheinwerfer mit LED-Tagfahrlicht	Ohne Wärmespeicher/Zusatzheizung
Lendenwirbelstützen vorn	Ohne zus. Leuchten (Beleuchtungen innen)
Lenksäule mit Höhen- und Längseinstellung	Ohne zus. Triebwerks-Unterschutz
Leuchte im Fußraum vorn	Ohne Zusatz-/Standheizung
Leuchtweitenregulierung	Ohne zusätzliche Bereifung
Life	Online-Dienst, mit OCU, mit Head Unit Codierung, ohne WFS-Verbund
Linkslenker	Pedale in Edelstahl gebürstet
Make-up-Spiegel beleuchtet in den Sonnenblenden	Radio
Mittelarmlehne vorn längseinstellbar, mit Ablagebox	Radschrauben Standard
Modul Boden hinten Ausführung 1	Radstand
Müdigkeitserkennung	Rechtsverkehr
Multifunktionskamera	Regensensor
Multifunktionslenkrad in Leder	Regionscode " ECE " für Radio
Navigationssystem "Discover Media" inkl. "Streaming & Internet"	Reifen ohne Festlegung der Reifenmarke
Navigationssystem "Discover Media" inkl. "Streaming & Internet"	Reifenkontrollanzeige
Nebelschlussleuchte, Rechtsverkehr	Rücksitzbank ungeteilt, Lehne asymmetrisch geteilt umklappbar
Nicht Heissland	Schaltgetriebe MQ200
Nichtraucherausführung - Ablagefach und 12-V-Steckdose vorn	Schalthebelknauf in Leder
Normalsitze vorn	Scheibenbremsen vorn (Geomet D)
Notbremsassistent "Front Assist" (für automatische Distanzregelung ACC bis 210 km/h)	Seitenscheiben hinten und Heckscheibe abgedunkelt
Notruf-Service; keine Registrierung notwendig, Dienst ist bei Auslieferung aktiviert	Serienkraftstoff-Erstbefüllung
Ohne 2. Batterie	Serviceanzeige 30000 km oder 2 Jahre (flexibel)
Ohne alternativ-Antriebssystem	Servolenkung
Ohne Ambientebeleuchtung außen	Sicherheitsoptimierte Kopfstützen vorn
Ohne Anhängervorrichtung	Sitzmittelbahnen der Vordersitze und der äußeren Rücksitzplätze in Stoff "Life"
Ohne Aufkleber und Embleme	Spezielles Typschild für EG für M1-Pkw
Ohne beheizbare Scheibenwaschdüsen	Stabilisator vorn
Ohne besondere Karosseriemaßnahmen	Standard-Klimazonen
Ohne Bordwerkzeug und Wagenheber	Start-Stopp-System mit Bremsenergie-Rückgewinnung
Ohne Dacheinsatz (Volldach)	Stoßfänger in Wagenfarbe, Kühlergrill mit Chromleiste
Ohne Differenzialsperre	Telefonschnittstelle
Ohne Dynamic Drive Control	Textilfußmatten vorn und hinten
Ohne ECO-Funktion	Tire Mobility Set: 12-Volt-Kompressor und Reifendichtmittel
	Trägerfrequenz 433,92 bis 434,42 MHz
	Transportschutzfolie (Mindestschutz) mit zus. Transportschutzmaßnahmen



Zustandsbericht

- Protokoll der Fahrzeugbewertung -

Berichts-Nr: 10413529
vom: 14.04.2026

Trommelbremsen hinten
Tür und Seitenverkleidung
Typprüfstand Deutschland
Überführungsausrüstung,-nasse Grenze
Überhang hinten, kurz
Verbandtasche, Warndreieck und Warnweste
Verkehrszeichenerkennung
Version Standard
Vorbereitet für "We Connect" und "We Connect Plus"
Vordersitze beheizbar
Vordersitze mit Höheneinstellung
Warnleuchte für Waschwasserstand
Warnton und -leuchte für nicht angelegte Gurte vorn und hinten
Wartungsintervallverlängerung
Wegfahrsperrung elektronisch
Zentralverriegelung ohne Safe-Sicherung, mit
Funkfernbedienung und 2 Funkklappschlüsseln



Zustandsbericht

- Protokoll der Fahrzeugbewertung -

Berichts-Nr: 10413529
vom: 14.04.2026

» Bereifung

MONTIERTE BEREIFUNG

Hersteller	Ort	Position	Typ	Felge	Dimension	Profiltiefe
Dunlop	Vorne	Links	Winter	Aluminium	185/65 R 15 88 T	5,0 mm
Dunlop	Vorne	Rechts	Winter	Aluminium	185/65 R 15 88 T	5,0 mm
Dunlop	Hinten	Links	Winter	Aluminium	185/65 R 15 88 T	5,0 mm
Dunlop	Hinten	Rechts	Winter	Aluminium	185/65 R 15 88 T	5,0 mm

Reifen zulässig: Ja

Reifen verkehrssicher: Ja

ZUSÄTZLICHE BEREIFUNG

Hersteller	Ort	Position	Typ	Felge	Dimension	Profiltiefe
Vredestein			Ganzjahresreifen	Aluminium	185/65 R 15 88 V	3,0 mm
Vredestein			Ganzjahresreifen	Aluminium	185/65 R 15 88 V	3,0 mm
Vredestein			Ganzjahresreifen	Aluminium	185/65 R 15 88 V	4,0 mm
Vredestein			Ganzjahresreifen	Aluminium	185/65 R 15 88 V	4,0 mm

Reifen zulässig: Ja

Reifen verkehrssicher: Ja

ERSATZ-/NOTRAD & ZUBEHÖR

Bordwerkzeug vorhanden: Ja

Tirefit vorhanden: Ja

Tirefit Ablaufdatum: 05.2026

Kompressor vorhanden: Ja



Zustandsbericht

- Protokoll der Fahrzeugbewertung -

Berichts-Nr: 10413529
vom: 14.04.2026

» Wertmindernde Faktoren

Nr	Bauteil	Schadensbeschreibung	Reparaturempfehlung
1	Stoßfänger hinten	Kratzer	Lackieren
2	Kotflügel vorne rechts	Delle(n) und Kratzer	Instandsetzen + lackieren
3	Markenemblem vorne	Gebrochen	Ersetzen
4	Stoßfänger vorne links	Kratzer	Smart Repair

» Gebrauchsspuren

Nr	Bauteil	Schadensbeschreibung	Reparaturempfehlung
1	Windschutzscheibe	Steinschlag	Akzeptabel (Gebrauchsspur)
2	Heckklappenverkleidung	Kratzer	Akzeptabel (Gebrauchsspur)



Zustandsbericht

- Protokoll der Fahrzeugbewertung -

Berichts-Nr: 10413529
vom: 14.04.2026

» Merkantile Wertminderung

Vorschäden bekannt:	Ja
Vorschäden feststellbar:	Ja
Nachlackierungen vorhanden:	Ja
Nachlackierungen professionell ausgeführt:	Ja
Lackschichtdickenmessung durchgeführt:	Ja - mit Auffälligkeiten/Abweichungen

Nr	Bauteil	Schadensbeschreibung	Reparaturstatus	Reparaturkosten
1	Andere	Vollkaskoschaden		€ 3.597,19
2	Andere	Vollkaskoschaden		€ 2.541,76
3	Andere	Vollkaskoschaden		€ 4.500,00
Summe (ohne MwSt.):				€ 10.638,95

ERGEBNISSE DER LACKSCHICHTDICKENMESSUNG

Bauteil	Lack (µm)
Lackschichtdicke Kofferraumdeckel (µm)	278,0
Lackschichtdicke Seitenwand hinten rechts (µm)	177,0
Lackschichtdicke Tür vorne rechts (µm)	173,0

Pro Bauteil wurden mindestens 3 Messungen durchgeführt.



Zustandsbericht

Berichts-Nr: 10413529
vom: 14.04.2026

- Protokoll der Fahrzeugbewertung -

» Hinweise zum Zustandsbericht

Angaben zum Auftrag und zum Bewertungsumfang:

Es wurde der Auftrag erteilt, einen Zustandsbericht über das beschriebene Fahrzeug zu erstellen.

Die Fahrzeugzustandsbewertung erfolgte auftragsgemäß auf Basis der vom Auftraggeber vorgegebenen Standards für Fahrzeugbewertungen. Die Feststellungen im Einzelfall trifft der Sachverständige aufgrund eigener Sachkunde und nach eigenem sachverständigen Ermessen.

Fahrzeug-Identifizierung:

WVWZZZAWZPU021329

FIN abgelesen und stimmt mit Unterlagen überein

Allgemeinzustand:

Mittelmäßiger Allgemeinzustand

Besichtigungsbedingungen:

Nässe

Hebebühne/Hubmittel benutzt:

Ja

Motorenlauf durchgeführt:

Ja

Fahrprobe durchgeführt:

Ja



Zustandsbericht

- Protokoll der Fahrzeugbewertung -

Berichts-Nr: 10413529
vom: 14.04.2026

» Sonstige Bemerkungen

Vorliegendes Exemplar wurde auf elektronischem Wege erzeugt. Es ist ohne Originalunterschrift gültig.

» Ansichtsfotos



Fahrzeugansicht - diagonal vorne links



Fahrzeugansicht - diagonal vorne rechts



Fahrzeugansicht - diagonal hinten links



Fahrzeugansicht - diagonal hinten rechts



Innenraum - Cockpit mit Laufleistung



Equipment - Bordwerkzeug



Seitenansicht - Schweller links



Seitenansicht - Schweller rechts



Fahrzeug - Typenschild/Fahrgestellnummer

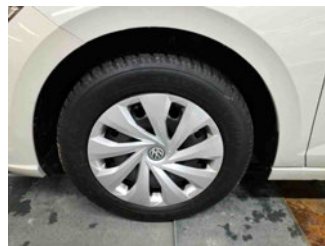

Räder - Rad montiert vorne links



Räder - Rad montiert vorne rechts

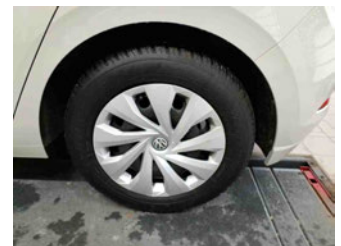

Räder - Rad montiert hinten links



Räder - Rad montiert hinten rechts

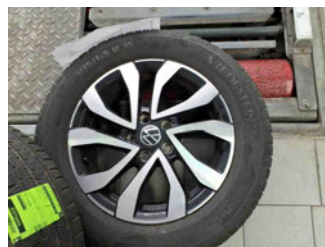

Räder - Rad beiliegend #1



Räder - Rad beiliegend #2



Räder - Rad beiliegend #3



Zustandsbericht

- Protokoll der Fahrzeugbewertung -

Berichts-Nr: 10413529
vom: 14.04.2026



Räder - Rad beiliegend #4

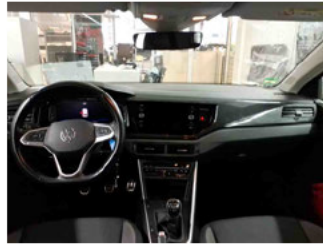

Innenraum - Mittelkonsole



Fahrzeug - Motorraum offen



Equipment - Boardmappe/
Securitybag



Innenraum - Kofferraum

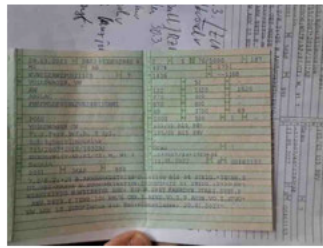

Fahrzeug - abgegebene ZB1



Lackstärke Heckklappe



Lackstärke Tür vorne rechts



Lackstärke Seitenwand hinten
rechts

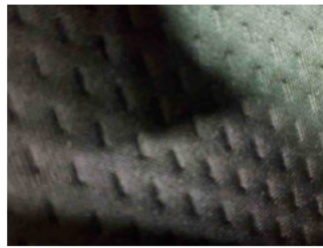

Fahrzeug - Serviceunterlagen /
Wartungsnachweis

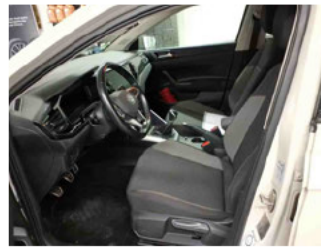

Innenraum - vorne



Innenraum - hinten



Räder - Haltbarkeitsdatum
Tirefit



Unterbodenscan



Innenraum -
Navigationsgerät/Radio

» Beschädigungsfotos

WERTMINDERNDE FAKTOREN

1 - Stoßfänger hinten - Kratzer - Lackieren



2 - Kotflügel vorne rechts - Delle(n) und Kratzer - Instandsetzen + lackieren

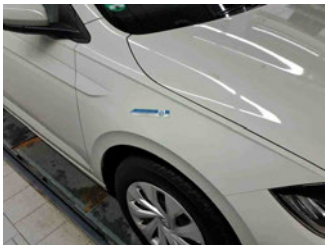

3 - Markenemblem vorne - Gebrochen - Ersetzen



4 - Stoßfänger vorne links - Kratzer - Smart Repair





Zustandsbericht

- Protokoll der Fahrzeugbewertung -

Berichts-Nr: 10413529
vom: 14.04.2026

GEBRAUCHSPUREN

1 - Windschutzscheibe - Steinschlag - Akzeptabel (Gebrauchsspur)



2 - Heckklappenverkleidung - Kratzer - Akzeptabel (Gebrauchsspur)

