



## Technische Daten

(Angaben basieren auf Herstellerangaben\*)

Fahrzeug:	RENAULT Kangoo BLUE dCi 115 EDC Techno Kompaktvan5-türig 1461 ccm 115 PS / 85 KW Diesel 7-Gang Automatik		
Modelljahr:	2023		
kW / PS:	85 / 115	Hubraum:	1461
Getriebe:	Automatik	Anzahl Gänge:	7
Emissionsgruppe:	I2	CO2 (g/km):	147
durchschn. Verbrauch/100 Km:	5,600	Tankinhalt:	54
Max. Km/h:	177	Beschl. 0-100 Km/h in Sec.:	13,20
Leergewicht (kg):	1669	zul. Gewicht (kg):	2180

\* Angaben ohne Gewähr

24800

## Unfall-/Schadenspiegel

Vertrags-Nummer: 93103081  
Amtliches Kennzeichen: B -GF 2581  
Übersicht erstellt am: 18.06.2026

Für das Fahrzeug gem. o.g. Leasingvertrag, Fahrzeugtyp

**RENAULT Kangoo BLUE dCi 115 EDC Techno Kompaktvan5-türig 1461 ccm 115 PS / 85 KW Diesel 7-Gang Automatik**

wurden uns während der Vertragslaufzeit nachfolgende Beschädigungen angezeigt:

<i>Datum</i>	<i>SNR</i>	<i>Verursacher</i>	<i>Beschädigung</i>	<i>Reparatur erfolgt *</i>	<i>Gutachten vorhanden *</i>
08.04.2026	9059991958	Eigenverschulden	Seitenschaden Beifahr.	Nein	Ja
13.01.2026	9059993809	Eigenverschulden		Nein	Nein

\* Sofern für eine Schadennummer mehrere Beschädigungen angegeben sind, gilt der Eintrag in dieser Spalte für die gesamte Schadennummer.

Unfall-/Schadenspiegel zur Kenntnis genommen:

\_\_\_\_\_  
Datum und Unterschrift Käufer

**Wartungsreport**

**Vertrags-Nummer:** 93103081  
**Amtliches Kennzeichen:** B -GF 2581  
**Übersicht erstellt am:** 18.06.2026

Für das Fahrzeug gem. o.g. Leasingvertrag, Fahrzeugtyp

**RENAULT Kangoo BLUE dCi 115 EDC Techno Kompaktvan5-türig 1461 ccm 115 PS / 85 KW Diesel 7-Gang Automatik**

wurden uns während der Vertragslaufzeit nachfolgende Wartungen angezeigt:

---

<i>Datum</i>	<i>Km-Stand</i>	<i>Art der Wartung</i>
26.04.2024	32885	Inspektion und Wartung
26.04.2024	32885	Wartungszusatzumfänge
26.04.2024	32885	Bremsflüssigkeitswechsel
24.03.2025	66728	Inspektion und Wartung
24.03.2025	66728	Bremsflüssigkeitswechsel
24.03.2025	66728	Wartungszusatzumfänge
19.01.2026	98298	Wartungszusatzumfänge

---

**Wartungsreport zur Kenntnis genommen:**

\_\_\_\_\_  
Datum und Unterschrift Käufer

GKK Gutachten GmbH  
 Theodorstr. 180, 40472 Düsseldorf

Allane SE  
 Parking 33  
 85748 Garching bei München

GKK Gutachten GmbH

Theodorstr. 180  
 40472 Düsseldorf

Tel.: 0211 6878060  
 www.gkk-gutachten.de  
 Email: info@gkk-gutachten.de

## Zustandsbericht



### Vorgang

<b>Fahrzeughalter</b>	Allane SE
<b>Ihr Auftrag vom</b>	08.06.2026 durch Allane SE
<b>Besichtigungsort</b>	85283 Wolnzach, Feierabendmühle 2
<b>Besichtigungsdatum</b>	10.06.2026
<b>Referenznummern</b>	0031199052 - 0093103081

### Fahrzeugdaten / Technische Daten

<b>Kennzeichen</b>	<b>B-GF 2581</b>	<b>Fzg.-Ident.-Nummer</b>	<b>VF1RFK00270253444</b>
<b>Fabrikat</b>	Renault	<b>1. Zulassung</b>	09.05.2023
<b>Typ</b>	Kangoo BLUE dCi 115 Techno	<b>Fahrzeugart</b>	PKW
<b>Getriebe / Gänge</b>	Automatik / 7	<b>Farbe</b>	Highland-Grau - Metallic
<b>Laufleistung abgelesen</b>	105.840 km	<b>Sitzplätze</b>	5
<b>Achsen / angetrieben</b>	2 / 1	<b>Aufbau</b>	Kombilimousine, 5 Türen
<b>Anzahl Besitzer</b>	keine Angabe	<b>nächste HU</b>	05/2026
<b>Motorart</b>	Reihenmotor / Diesel	<b>Hubraum / Nennleistung</b>	1.461 ccm / 85 KW

Fahrzeugdaten wurden durch den Auftraggeber mitgeteilt und am Fahrzeug gegengeprüft und ergänzt.

<b>Montierte Räder:</b>					
Position	Reifenart	Felgenreit	Hersteller	Dimension	Profiltiefe
vorn links	Sommerreifen	Stahlrad	Continental	205/60 R16 96V	5 mm
vorn rechts	Sommerreifen	Stahlrad	Continental	205/60 R16 96V	5 mm
hinten rechts	Sommerreifen	Stahlrad	Continental	205/60 R16 96V	5 mm
hinten links	Sommerreifen	Stahlrad	Continental	205/60 R16 96V	5 mm
Reservebereifung: Notrad					

<b>Allgemeines / Zustand</b>	
<input checked="" type="checkbox"/>	Serviceheft vorhanden
Kundendienst laut Auftraggeber am 19.01.2026 bei km 98.298.	

Legende :  Ja     Nein     Nicht prüfbar

Vorschaden	Der Vorschaden wurde fach- und sachgerecht behoben	Feststellung
Keine festgestellt.		

<b>Anmerkungen</b>
<p>Unfallschaden: keine festgestellt</p> <p>HU / AU fällig - Keine aktuellen Nachweise vorhanden. Zum Besichtigungszeitpunkt lagen keine ZB Teil I und keine Unterlagen zur Anzahl der Besitzer vor.</p> <p>Eine Unterbodenkontrolle wurde nicht durchgeführt. 2 Hauptschlüssel vorhanden. Räder-Einlagerungsschein vorhanden / lag vor. Das Überprüfen von evtl. überzogenen Wartungsintervallen konnte im Rahmen der Qualitätssicherung nicht erfolgen, somit wird die Möglichkeit von Folgekosten bzw. Folgeschäden nicht ausgeschlossen.</p>

### Sonderausstattung

- |  |   |
|--|---|
| ✓ EASY-LIFE Schubfach                        | ✓ Einparkhilfe vorne und seitlich akustisch |
| ✓ Gepäcknetz                                 | ✓ Highland-Grau Metallic                    |
| ✓ Nebelscheinwerfer mit Abbiegelicht         | ✓ Notrad mit Wagenheber                     |
| ✓ Rückfahrkamera                             | ✓ Serienbereifung auf Stahlfelgen           |
| ✓ Sitz-Paket                                 | ✓ Stoffpolsterung CHIKU                     |
| ✓ Toter-Winkel-Warner mit Eingriffsassistent | ✓ OTIS_Gummimatten rutschfest               |
| ✓ OTIS_Kennzeichenhal SIX-02540-012-         | ✓ OTIS_Schonbezug_Kangoo PKW                |
| ✓ OTIS_Warnblitzer                           | ✓ Renault_Prüfung DGVU 70(UVV) am ZBH       |
| ✓ Winterkompleträder über A.T.U              |   |

## Zustand / Beschädigungen

### Front

Stoßfänger vorne Verkleidung -lackiert-, verkratzt (Bild 17, Bild 18)

Frontscheibe wärmedämmend mit Regensensor und Frontkamera, Steinschlag mit Rissbildung (Bild 14, Bild 15, Bild 16)

### Seite rechts

Seitenwand rechts, beschädigt (Bild 30, Bild 31)

Tür vorne rechts, beschädigt (Bild 26, Bild 27)

Kotflügel vorne rechts, beschädigt (Bild 23, Bild 24, Bild 25)

Schiebetür rechts, beschädigt (Bild 28, Bild 29)

### Reifen, Felgen, Radkappen

Radkappe(n) Satz, fehlt (Bild 34, Bild 35, Bild 36)

Reifen vorne rechts, beschädigt (Bild 21, Bild 22)

Satz Winterräder, fehlt (Bild 13)

Stahlrad vorne rechts, beschädigt (Bild 19, Bild 20)

### Interieur

Sitz vorne rechts Bezug Sitzkissen -Stoff-, verschmutzt (Bild 32, Bild 33)

### Sonstiges

HU (Hauptunters.) Verbrennerfzg. (Allane), kein gültiger Nachweis vorhanden

## Besichtigungsbedingungen

Bei der Besichtigung wurde eine äußere Inaugenscheinnahme am undemontierten Fahrzeug unter Berücksichtigung der vorgefundenen Besichtigungsbedingungen durchgeführt. Es werden keinerlei Eigenschaften von nicht geprüften oder nur eingeschränkt prüfbareren Bereichen des Fahrzeugs zugesichert.

Dieses Dokument enthält im Anhang die Fotodokumentation mit 36 Fotos.

Berlage, Rudolf

Der Sachverständige, 11.06.2026

## Fotoanlage



Bild 1.



Bild 2.

## Fotoanlage



Bild 3.



Bild 4.

## Fotoanlage



Bild 5.



Bild 6.

## Fotoanlage



Bild 7.



Bild 8.

Fotoanlage



Bild 9.



Bild 10.

## Fotoanlage



Bild 11.

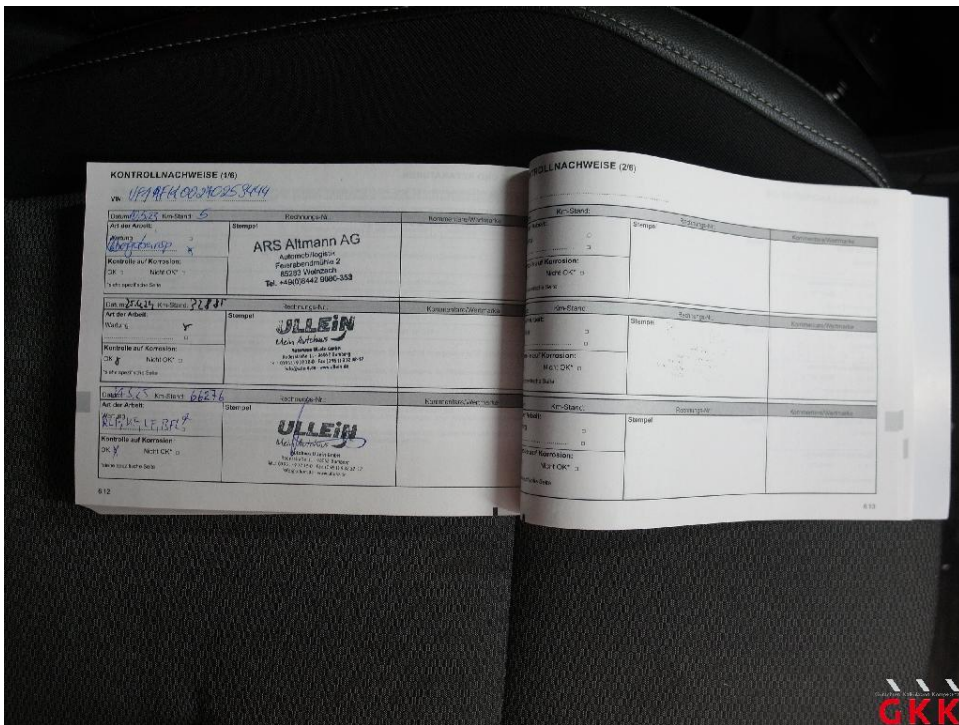

Bild 12.

**Fotoanlage**



Bild 13. Satz Winterräder, fehlt, ersetzen



Bild 14. Frontscheibe, wärmedämmend mit Regensensor und Frontkamera, Steinschlag mit Rissbildung, ersetzen

## Fotoanlage



Bild 15. Frontscheibe, wärmedämmend mit Regensensor und Frontkamera, Steinschlag mit Rissbildung, ersetzen



Bild 16. Frontscheibe, wärmedämmend mit Regensensor und Frontkamera, Steinschlag mit Rissbildung, ersetzen

## Fotoanlage



Bild 17. Stoßfänger vorne, Verkleidung -lackiert-, verkratzt, auslegen, schleifen, polieren

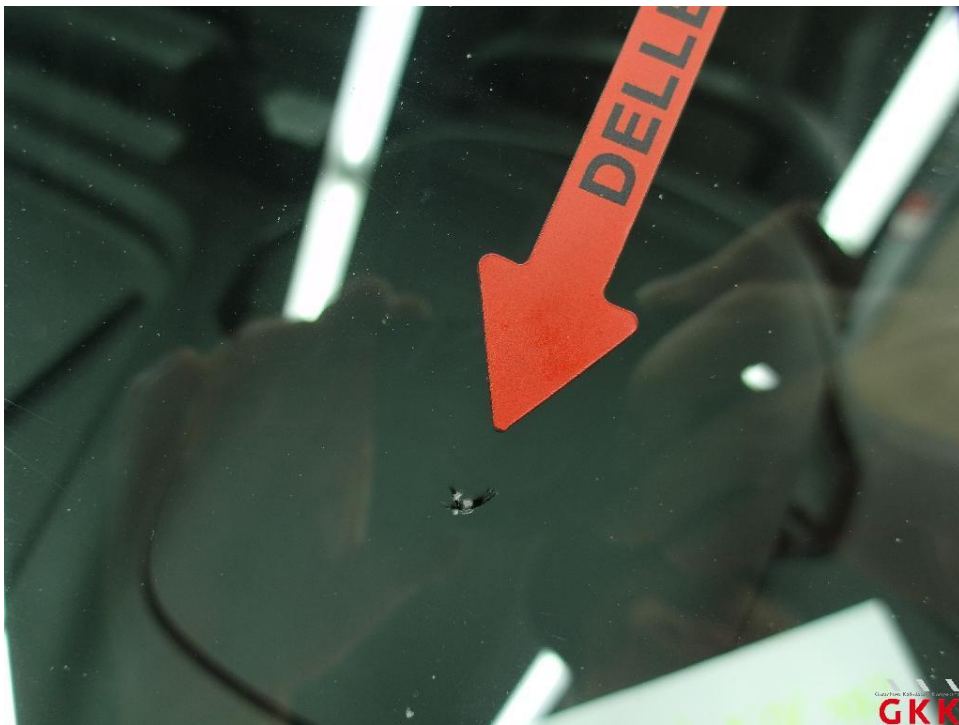

Bild 18. Stoßfänger vorne, Verkleidung -lackiert-, verkratzt, auslegen, schleifen, polieren

## Fotoanlage



Bild 19. Stahlrad, vorne rechts, beschädigt, ersetzen



Bild 20. Stahlrad, vorne rechts, beschädigt, ersetzen

## Fotoanlage



Bild 21. Reifen, vorne rechts, beschädigt, ersetzen



Bild 22. Reifen, vorne rechts, beschädigt, ersetzen

## Fotoanlage



Bild 23. Kotflügel vorne rechts, beschädigt, instand setzen - lackieren



Bild 24. Kotflügel vorne rechts, beschädigt, instand setzen - lackieren

## Fotoanlage



Bild 25. Kotflügel vorne rechts, beschädigt, instand setzen - lackieren



Bild 26. Tür vorne rechts, beschädigt, instand setzen - lackieren

## Fotoanlage

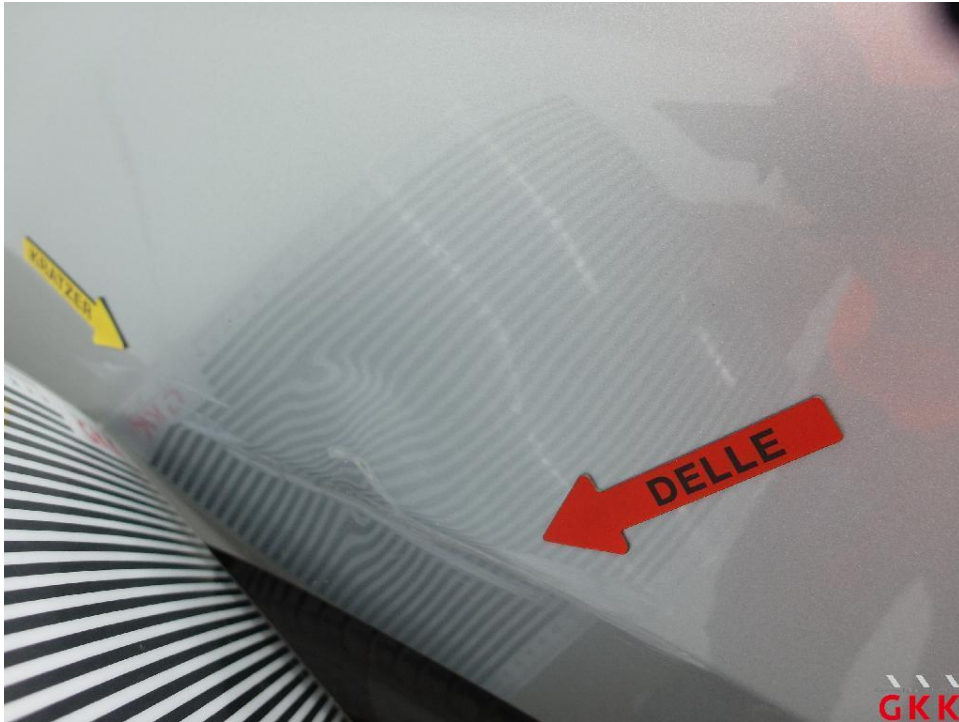

Bild 27. Tür vorne rechts, beschädigt, instand setzen - lackieren



Bild 28. Schiebetür rechts, beschädigt, instand setzen - lackieren

## Fotoanlage

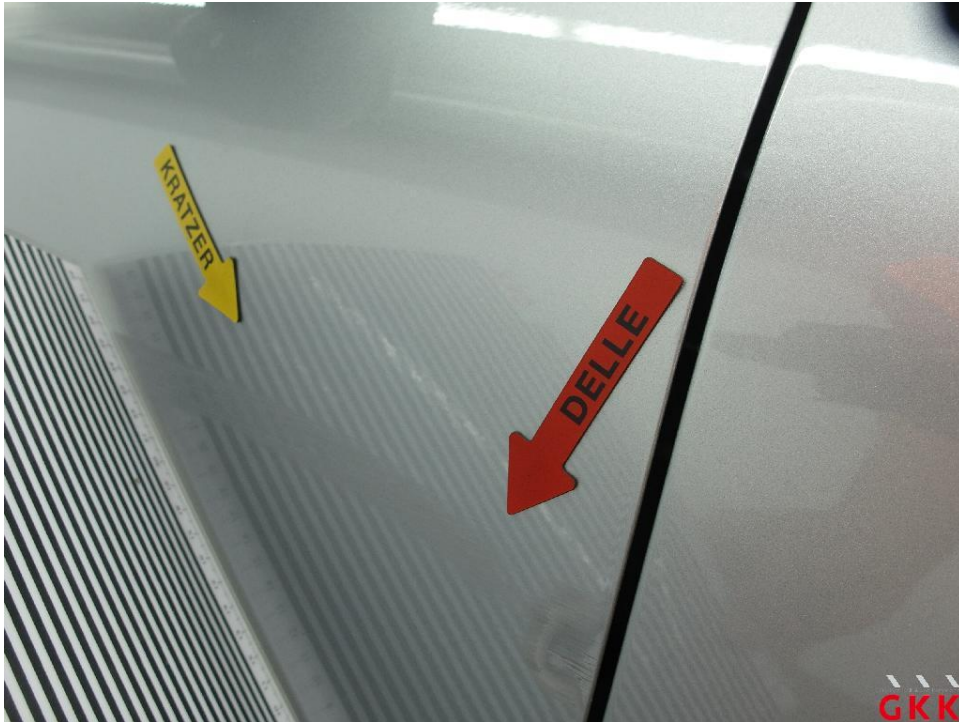

Bild 29. Schiebetür rechts, beschädigt, instand setzen - lackieren



Bild 30. Seitenwand rechts, beschädigt, instand setzen - lackieren

## Fotoanlage



Bild 31. Seitenwand rechts, beschädigt, instand setzen - lackieren



Bild 32. Sitz vorne rechts, Bezug Sitzkissen -Stoff-, verschmutzt, reinigen

## Fotoanlage



Bild 33. Sitz vorne rechts, Bezug Sitzkissen -Stoff-, verschmutzt, reinigen



Bild 34. Radkappe(n), Satz, fehlt, ersetzen

## Fotoanlage



Bild 35. Radkappe(n), Satz, fehlt, ersetzen



Bild 36. Radkappe(n), Satz, fehlt, ersetzen