

GKK Gutachten GmbH  
 Theodorstr. 180, 40472 Düsseldorf

Allane SE  
 Parking 33  
 85748 Garching bei München

GKK Gutachten GmbH

Theodorstr. 180  
 40472 Düsseldorf

Tel.: 0211 6878060  
 www.gkk-gutachten.de  
 Email: info@gkk-gutachten.de

## Zustandsbericht

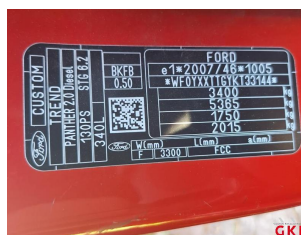

### Vorgang

Fahrzeughalter	Allane SE
Ihr Auftrag vom	08.05.2026 durch Allane SE
Besichtigungsort	78141 Schönwald im Schwarzwald, Odenwaldstr. 2
Besichtigungsdatum	22.05.2026
Referenznummern	0031182799 - 0079116068

### Fahrzeugdaten / Technische Daten

<b>Kennzeichen</b>	<b>OD-MX 6083</b>	<b>Fzg.-Ident.-Nummer</b>	<b>WF0YXXTTGYKT33144</b>
<b>Fabrikat</b>	Ford	<b>1. Zulassung</b>	14.11.2019
<b>Typ</b>	Transit Custom 340 L2H1 2.0 EcoBlue	<b>Fahrzeugart</b>	Transporter
<b>Getriebe / Gänge</b>	Manuell / 6	<b>Farbe</b>	Race Rot - Uni
<b>Laufleistung abgelesen</b>	233.282 km	<b>Sitzplätze</b>	3
<b>Achsen / angetrieben</b>	2 / 1	<b>Aufbau</b>	Van, 4 Tüer
<b>Anzahl Besitzer</b>	unbekannt	<b>nächste HU</b>	12/2027
<b>Motorart</b>	Reihenmotor / Diesel	<b>Hubraum / Nennleistung</b>	1.995 ccm / 96 KW

Fahrzeugdaten wurden der Zulassungsbescheinigung Teil I entnommen und am Fahrzeug gegengeprüft.

<b>Montierte Räder:</b>					
Position	Reifenart	Felgenart	Hersteller	Dimension	Profiltiefe
vorn links	Sommerreifen	Stahlrad	Continental	215/65 R16C 109/107T	5 mm
vorn rechts	Sommerreifen	Stahlrad	Continental	215/65 R16C 109/107T	5 mm
hinten rechts	Sommerreifen	Stahlrad	Continental	215/65 R16C 109/107T	7 mm
hinten links	Sommerreifen	Stahlrad	Continental	215/65 R16C 109/107T	7 mm
Reservebereifung: Fahrbereifung					

<b>Beiliegende Räder:</b>					
Position	Reifenart	Felgenart	Hersteller	Dimension	Profiltiefe
Rad 1	Winterreifen	Stahlrad	Continental	215/65 R16C 109/107T M+S	3 mm
Rad 2	Winterreifen	Stahlrad	Continental	215/65 R16C 109/107T M+S	3 mm
Rad 3	Winterreifen	Stahlrad	Continental	215/65 R16C 109/107T M+S	5 mm
Rad 4	Winterreifen	Stahlrad	Continental	215/65 R16C 109/107T M+S	5 mm

<b>Allgemeines / Zustand</b>	
<input checked="" type="checkbox"/> Serviceheft vorhanden	
Kundendienst laut Auftraggeber am 09.09.2025 bei km 199.369.	

Legende :     Ja             Nein             Nicht prüfbar

Vorschaden	Der Vorschaden wurde fach- und sachgerecht behoben	Feststellung
Frontscheibe Glasschaden	Ja	

<b>Anmerkungen</b>
Eine Unterbodenkontrolle wurde nicht durchgeführt. 1 Hauptschlüssel vorhanden.

### Sonderausstattung

- |   |  |
|---|--|
| ✓ 12-Volt-Anschluss im Laderaum                             | ✓ Airbag Beifahrerseite  |
| ✓ Audiosystem 24  | ✓ Diebstahl-Alarmanlage  |
| ✓ Entfall Vinyl-Bodenverkleidung                            | ✓ Haltegriff an B-Säule der Beifahrer-Seite                                    |
| ✓ Laderaumbeleuchtung mit zusätzlichen LED-Leuchten         | ✓ Park-Pilot-System vorn und hinten zusätzlich mit Rückfahrkamera              |
| ✓ Sicht-Paket 1   | ✓ Sitz-Paket 15 (Trennwand mit Durchladeklappe mit Fenster)                    |
| ✓ Spannungskonverter (230 V/150 Watt)                       | ✓ Start-Stopp-System   |
| ✓ Stoffsitzebezüge Ebony schwarz                            | ✓ Wärmeschutzverglasung mittlerer Tönungsgrad (ab 1. Reihe Lade-/Fahrgastraum) |
| ✓ zusätzlich mit Fenster, feststehend, in Schiebetür rechts | ✓ 1 Satz Winterkompleträder über Sixt  |
| ✓ Würth: Var. 2 für Mobile Services Ford C                  | ✓ Beklebung Mobile Services: Ford Trans.C                                      |

## Zustand / Beschädigungen

### Front

Stoßfänger vorne Verkleidung oberhalb -lackiert-, verkratzt (Bild 18, Bild 19, Bild 20)

Stoßfänger vorne Unterfahrschutz, beschädigt (Bild 16, Bild 17)

Motorhaube, Steinschlag (Bild 21, Bild 22, Bild 23)

### Seite links

Tür vorne links, verkratzt (Bild 49, Bild 50, Bild 51)

Tür vorne links Einstieg, verkratzt (Bild 52, Bild 53)

Seitenwand links, bis 3 Dellen / Bauteil (Bild 47, Bild 48)

### Seite rechts

Seitenwand rechts unterhalb, verkratzt (Bild 33, Bild 34, Bild 35)

Tür hinten rechts, beschädigt (Bild 41, Bild 42, Bild 43)

Tür hinten rechts innen, beschädigt

Tür vorne rechts, beschädigt (Bild 24, Bild 25, Bild 26)

Schweller rechts hinten, beschädigt (Bild 30, Bild 31, Bild 32)

Schiebetür rechts, verkratzt (Bild 27, Bild 28, Bild 29)

### Heck

Stoßfänger hinten Verkleidung -unlackiert-, verkratzt (Bild 36, Bild 37)

Hecktür links, beschädigt (Bild 38, Bild 39, Bild 40)

### Reifen, Felgen, Radkappen

Reifen 2 x beiliegend, Untermaß (Bild 13, Bild 14)

### Exterieur

Folierung komplett, beklebt (Bild 56, Bild 57)

### Interieur

Sitz vorne links Bezug Sitzkissen -Stoff-, beschädigt (Bild 54, Bild 55)

Laderaum, verkratzt (Bild 44, Bild 45, Bild 46)

### Schlüssel/Schließanl.

Schließanlage Haupt- und Nebenschlüssel, fehlt (Bild 15)

## Besichtigungsbedingungen

Bei der Besichtigung wurde eine äußere Inaugenscheinnahme am undemontierten Fahrzeug unter Berücksichtigung der vorgefundenen Besichtigungsbedingungen durchgeführt. Es werden keinerlei Eigenschaften von nicht geprüften oder nur eingeschränkt prüfbareren Bereichen des Fahrzeugs zugesichert.

Dieses Dokument enthält im Anhang die Fotodokumentation mit 59 Fotos.

van der Veer, Lukas

Der Sachverständige, 26.05.2026

## Fotoanlage



Bild 1.



Bild 2.

### Fotoanlage



Bild 3.



Bild 4.

## Fotoanlage

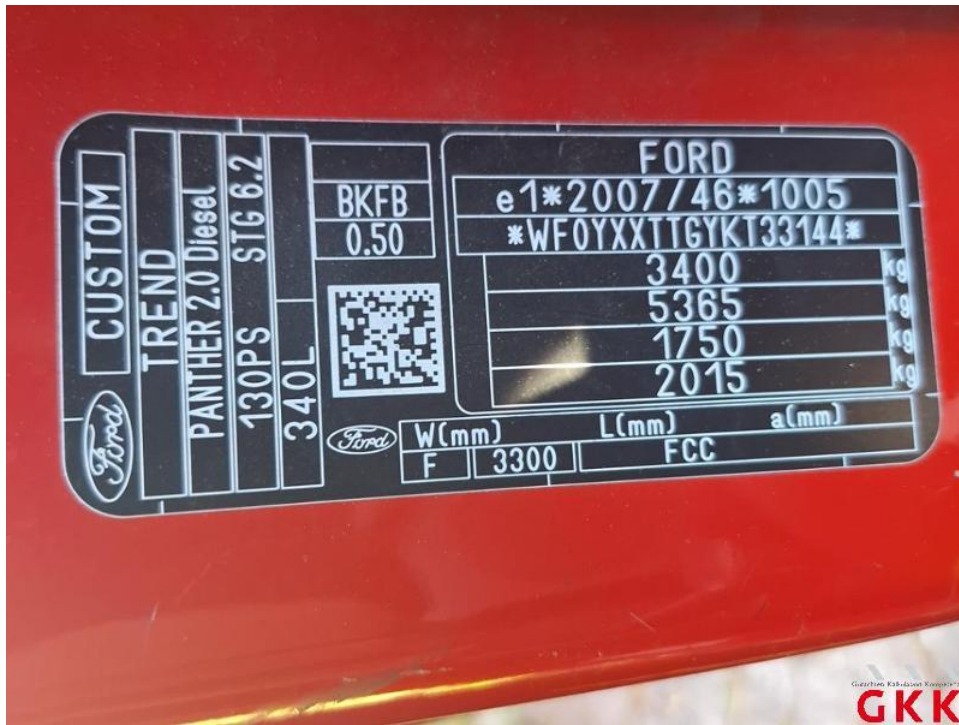

Bild 5.



Bild 6.

## Fotoanlage



Bild 7.



Bild 8.

**Fotoanlage**



Bild 9.



Bild 10.

## Fotoanlage



Bild 11.

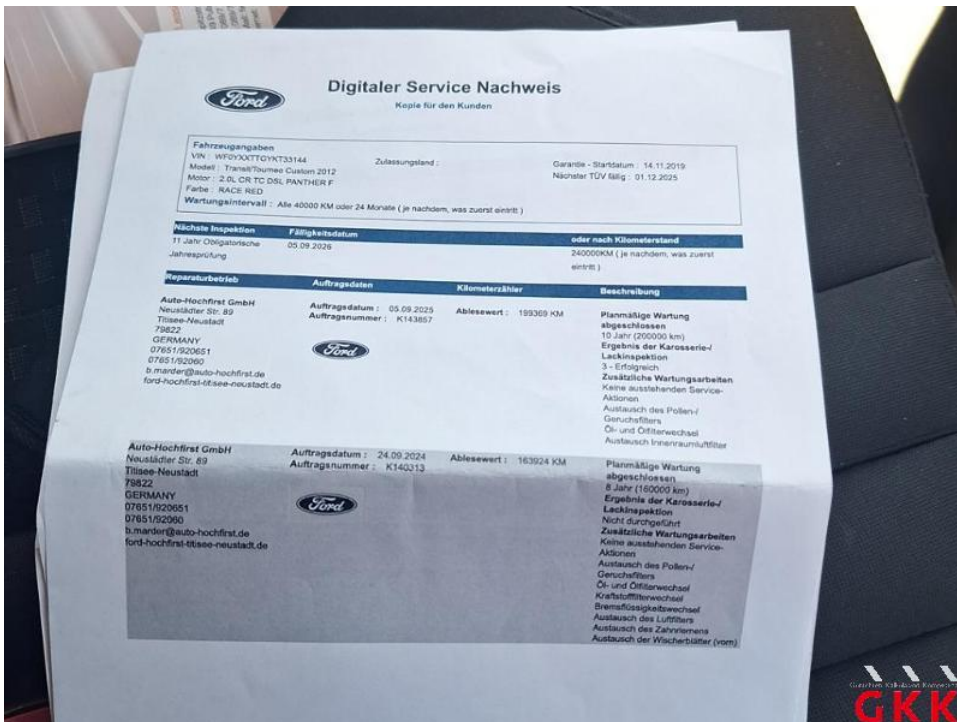

Bild 12.

## Fotoanlage



Bild 13. Reifen, 2 x beiliegend, Untermaß, ersetzen

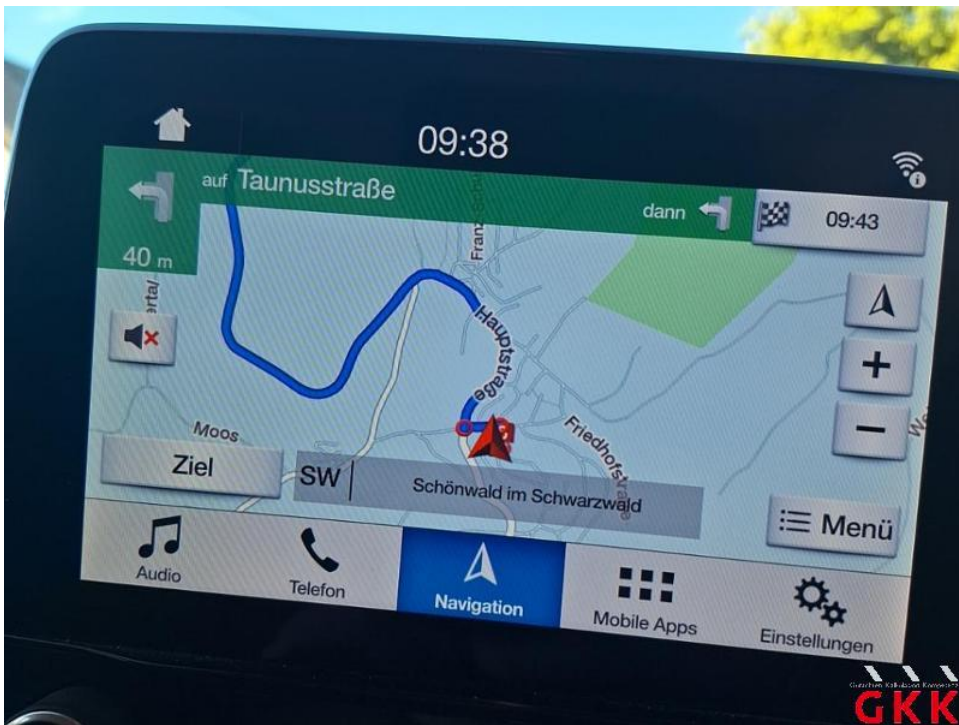

Bild 14. Reifen, 2 x beiliegend, Untermaß, ersetzen

## Fotoanlage



Bild 15. Schließanlage, Haupt- und Nebenschlüssel, fehlt, ersetzen



Bild 16. Stoßfänger vorne, Unterfahrschutz, beschädigt, ersetzen

## Fotoanlage



Bild 17. Stoßfänger vorne, Unterfahrschutz, beschädigt, ersetzen



Bild 18. Stoßfänger vorne, Verkleidung oberhalb -lackiert-, verkratzt, lackieren

## Fotoanlage



Bild 19. Stoßfänger vorne, Verkleidung oberhalb -lackiert-, verkratzt, lackieren



Bild 20. Stoßfänger vorne, Verkleidung oberhalb -lackiert-, verkratzt, lackieren

Fotoanlage



Bild 21. Motorhaube, Steinschlag, lackieren



Bild 22. Motorhaube, Steinschlag, lackieren

## Fotoanlage



Bild 23. Motorhaube, Steinschlag, lackieren



Bild 24. Tür vorne rechts, beschädigt, instand setzen - lackieren

## Fotoanlage



Bild 25. Tür vorne rechts, beschädigt, instand setzen - lackieren



Bild 26. Tür vorne rechts, beschädigt, instand setzen - lackieren

## Fotoanlage



Bild 27. Schiebetür rechts, verkratzt, lackieren



Bild 28. Schiebetür rechts, verkratzt, lackieren

## Fotoanlage

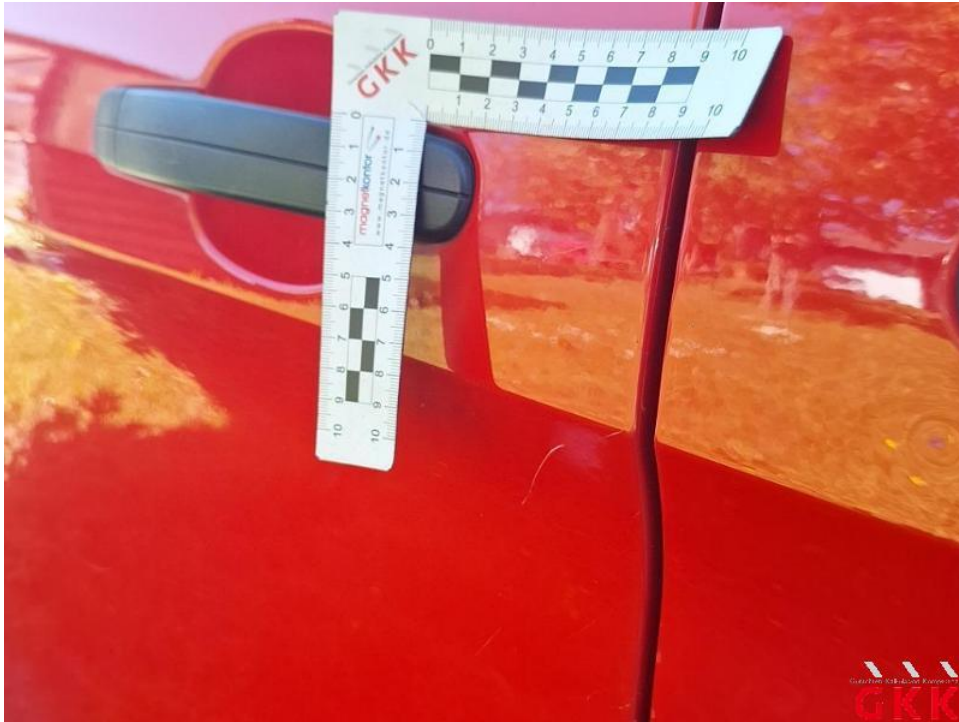

Bild 29. Schiebetür rechts, verkratzt, lackieren



Bild 30. Schweller rechts, hinten, beschädigt, instand setzen - lackieren

## Fotoanlage



Bild 31. Schweller rechts, hinten, beschädigt, instand setzen - lackieren



Bild 32. Schweller rechts, hinten, beschädigt, instand setzen - lackieren

## Fotoanlage



Bild 33. Seitenwand rechts, unterhalb, verkratzt, lackieren



Bild 34. Seitenwand rechts, unterhalb, verkratzt, lackieren

## Fotoanlage



Bild 35. Seitenwand rechts, unterhalb, verkratzt, lackieren



Bild 36. Stoßfänger hinten, Verkleidung -unlackiert-, verkratzt, ersetzen

## Fotoanlage



Bild 37. Stoßfänger hinten, Verkleidung -unlackiert-, verkratzt, ersetzen



Bild 38. Hecktür links, beschädigt, instand setzen - lackieren

## Fotoanlage



Bild 39. Hecktür links, beschädigt, instand setzen - lackieren



Bild 40. Hecktür links, beschädigt, instand setzen - lackieren

## Fotoanlage



Bild 41. Tür hinten rechts, beschädigt, instand setzen



Bild 42. Tür hinten rechts, beschädigt, instand setzen

## Fotoanlage



Bild 43. Tür hinten rechts, beschädigt, instand setzen



Bild 44. Laderaum, verkratzt, Smartrepair

## Fotoanlage



Bild 45. Laderaum, verkratzt, Smartrepair

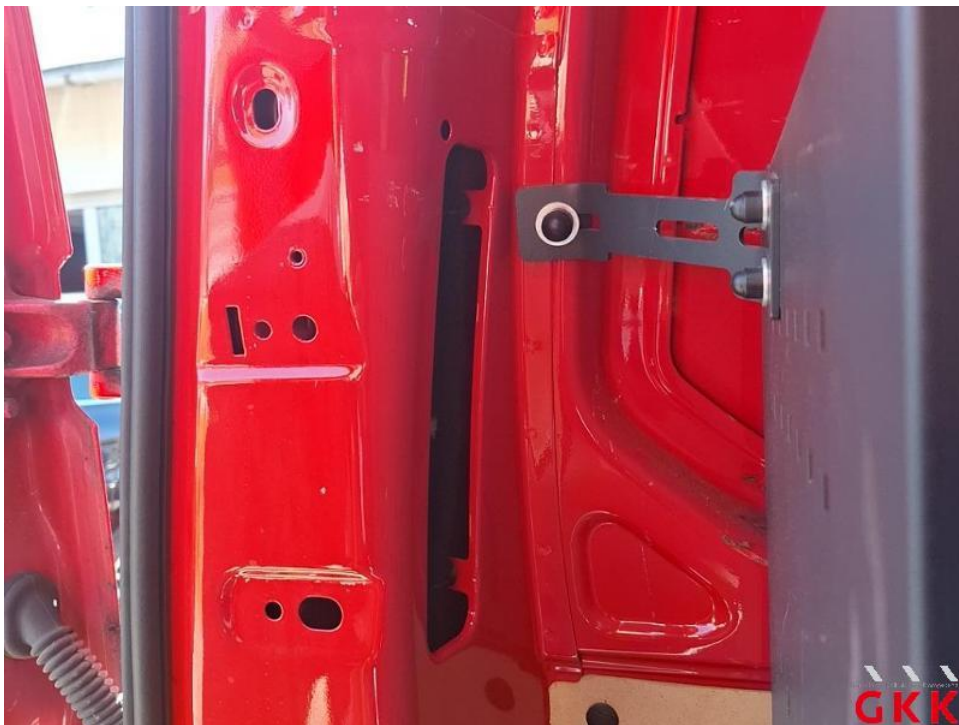

Bild 46. Laderaum, verkratzt, Smartrepair

## Fotoanlage



Bild 47. Seitenwand links, bis 3 Dellen / Bauteil, kalt drücken



Bild 48. Seitenwand links, bis 3 Dellen / Bauteil, kalt drücken

## Fotoanlage

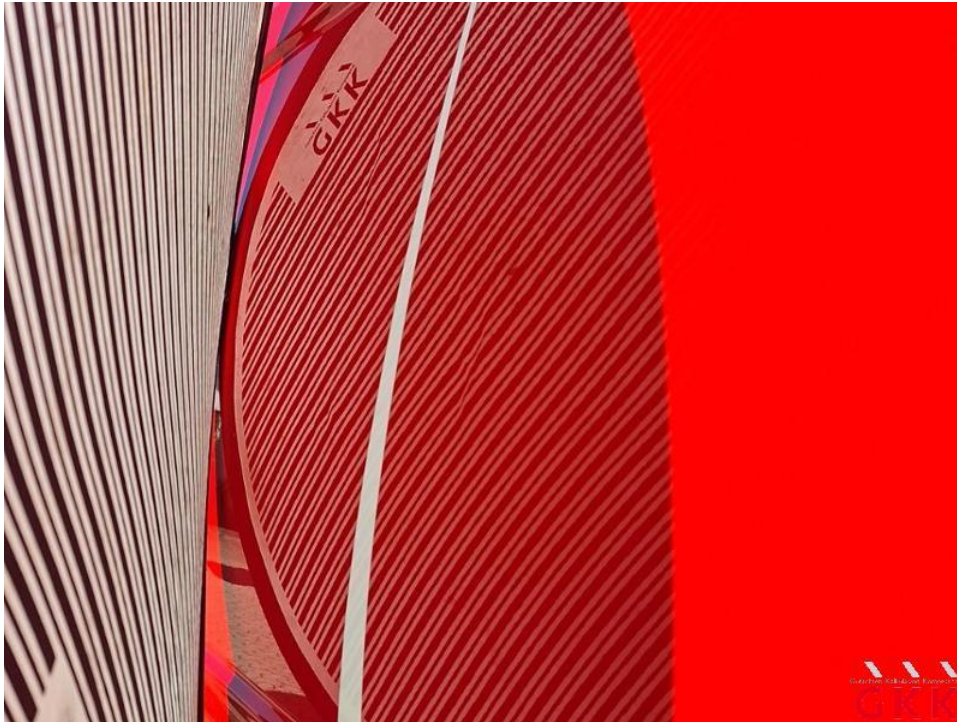

Bild 49. Tür vorne links, verkratzt, lackieren

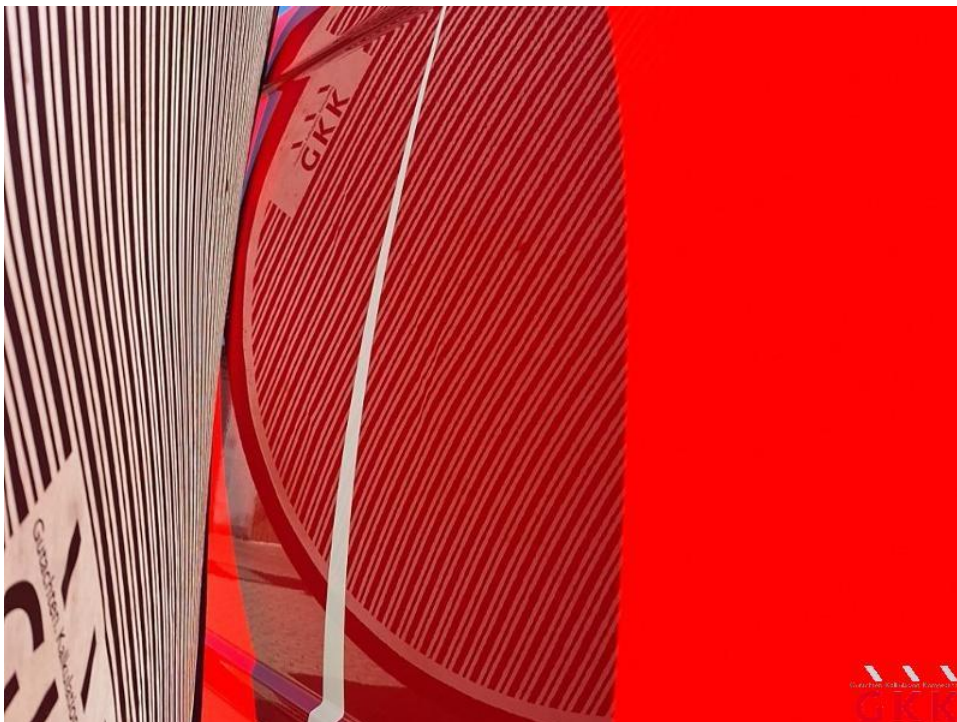

Bild 50. Tür vorne links, verkratzt, lackieren

## Fotoanlage



Bild 51. Tür vorne links, verkratzt, lackieren



Bild 52. Tür vorne links, Einstieg, verkratzt, lackieren

## Fotoanlage



Bild 53. Tür vorne links, Einstieg, verkratzt, lackieren



Bild 54. Sitz vorne links, Bezug Sitzkissen -Stoff-, beschädigt, ersetzen

## Fotoanlage



Bild 55. Sitz vorne links, Bezug Sitzkissen -Stoff-, beschädigt, ersetzen



Bild 56. Folierung, komplett, beklebt, entfernen

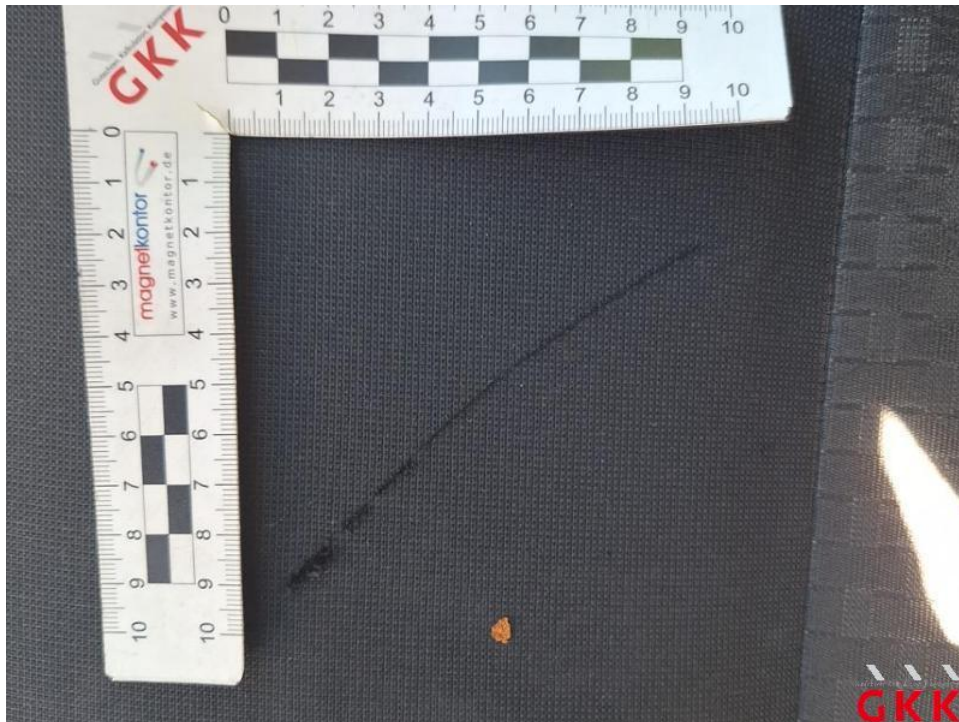

## Fotoanlage



Bild 59. Beiliegender Winterradsatz



## Technische Daten

(Angaben basieren auf Herstellerangaben\*)

Fahrzeug:	FORD Transit Custom 340 L2H1 2,0TDCi 96kW Front Trend Kastenwagen4-türig 1997 ccm 130 PS / 96 KW Diesel 6-Gang Manuell		
Modelljahr:	2019		
kW / PS:	96 / 130	Hubraum:	1997
Getriebe:	Manuell	Anzahl Gänge:	6
Emissionsgruppe:	E6	CO2 (g/km):	202
durchschn. Verbrauch/100 Km:	8,0000	Tankinhalt:	70
Max. Km/h:	0	Beschl. 0-100 Km/h in Sec.:	0,0000
Leergewicht (kg):	2096	zul. Gewicht (kg):	3400

\* Angaben ohne Gewähr

24800

## Unfall-/Schadenspiegel

Vertrags-Nummer: 79116068  
Amtliches Kennzeichen: OD -MX 6083  
Übersicht erstellt am: 03.06.2026

Für das Fahrzeug gem. o.g. Leasingvertrag, Fahrzeugtyp

**FORD Transit Custom 340 L2H1 2,0TDCi 96kW Front Trend Kastenwagen4-türig 1997 ccm 130 PS / 96 KW Diesel 6-Gang Manuell**

wurden uns während der Vertragslaufzeit nachfolgende Beschädigungen angezeigt:

<i>Datum</i>	<i>SNR</i>	<i>Verursacher</i>	<i>Beschädigung</i>	<i>Reparatur erfolgt *</i>	<i>Gutachten vorhanden *</i>
16.09.2021	9059644044	Glasschaden		Nein	Nein

\* Sofern für eine Schadennummer mehrere Beschädigungen angegeben sind, gilt der Eintrag in dieser Spalte für die gesamte Schadennummer.

Unfall-/Schadenspiegel zur Kenntnis genommen:

\_\_\_\_\_  
Datum und Unterschrift Käufer

## Wartungsreport

**Vertrags-Nummer:** 79116068  
**Amtliches Kennzeichen:** OD -MX 6083  
**Übersicht erstellt am:** 03.06.2026

Für das Fahrzeug gem. o.g. Leasingvertrag, Fahrzeugtyp

**FORD Transit Custom 340 L2H1 2,0TDCi 96kW Front Trend Kastenwagen4-türig 1997 ccm 130 PS / 96 KW Diesel 6-Gang Manuell**

wurden uns während der Vertragslaufzeit nachfolgende Wartungen angezeigt:

---

<i>Datum</i>	<i>Km-Stand</i>	<i>Art der Wartung</i>
25.11.2021	24329	TÜV/AU (MwSt-pfl.)
25.11.2021	24329	TÜV/AU (MwSt-frei)
31.03.2022	39945	Bremsflüssigkeitswechsel
31.03.2022	39945	Inspektion und Wartung
25.01.2023	80316	Inspektion und Wartung
12.12.2023	125160	Inspektion und Wartung
12.12.2023	125160	Wartungszusatzumfänge
12.12.2023	125160	TÜV/AU (MwSt-frei)
12.12.2023	125160	TÜV/AU (MwSt-pfl.)
04.10.2024	163924	Bremsflüssigkeitswechsel
04.10.2024	163924	Inspektion und Wartung
09.09.2025	199369	Inspektion und Wartung
21.01.2026	211944	TÜV/AU (MwSt-pfl.)
21.01.2026	211944	TÜV/AU (MwSt-frei)

---

**Wartungsreport zur Kenntnis genommen:**

\_\_\_\_\_  
Datum und Unterschrift Käufer