

INFORME CONTROL VEHÍCULO



14 de abril de 2026

Nº Expediente: 3426369048

Nº Revision: WTWS_616761

Página: 1 de 1

DATOS DEL VEHÍCULO			
MATRÍCULA:	2912-LPT	Nº CHASIS:	WBA51BL030CH39839
KILOMETROS:	127714	MARCA:	BMW
F. PERITACIÓN:	10/04/2026	MODELO:	SERIE 5 520DA XDRIVE
Seguro:	SI		

DATOS DE LA INSTALACIÓN			
INSTALACIÓN:	CAMPA CEVA MEJORADA PROFESIONAL	FECHA DE ENTRADA:	08/04/2026
DIRECCIÓN:	Antigua carretera de san Fernando, km	PERSONA CONTACTO:	WTWS_3337
LOCALIDAD:	MEJORADA DEL CAMPO	TELEFONO/E-MAIL:	-

VERIFICACIÓN DE ELEMENTOS					
Nº LLAVES:	2	KIT ANTIPINCHAZOS:	NO	RUEDA REPUESTO:	NO
LIBRO MANTENIMIENTO:	NO	Navegador GPS:	GPS INTEGRADO		
Neumático RunFlat:	NO	Vehículo eléctrico híbrido:	NO	Falta Cable carga Rápida:	NO
Falta Cable 220/230:	NO	Neumático Invierno:	NO		

PERSONALIZACIÓN DEL VEHÍCULO
I VEHÍCULO SIN PERSONALIZACIÓN

RESUMEN DE LA VALORACIÓN PERICIAL	
Concepto	Importe
Daños Generales	1043,35 €
Daños Interiores	139,03 €
Total Valoración	1182,38 €

VALORACIÓN ELEMENTOS DE INTERIOR						
Referencia	Código	Descripción	Unidades	Precio Unidad	Descuento	Importe Total
V-16	2602120000	Baliza - Baliza V-16	1,00	35,00	10,50	24,50
71102333674	99720	Jgo reparación neumáticos	1,00	163,62	49,09	114,53

OBSERVACIONES
1- Sin testigo fallo motor en cuadro. 2- Libro digital. 3- Se realiza diagnosis adjunta sin códigos de error. 4- Falta kit antipinchazos. 5- Perdida de presión en neumático delantero izquierdo. Posible pinchazo.

Nº Valoración	CMA_616761	Marca - Modelo	BMW SERIE 5 (G30) BERLINA (20-23)		
Fecha Alta	14/04/2026 8:19:53	CUM	BM04703	Origen	VinQuery
F.Cálculo/Modif.	14/04/2026 8:31:49	Matrícula	2912-LPT		
Código Usuario	CLAIMS MANAGEMENT ADMINISTRATOR, S.L. - USUCAMPA - GTESTIMATE	VIN	WBA51BL030CH39839		

Atributos de la Valoración

Estado	Abierta	Referencia	WTWS_616761
--------	---------	------------	-------------

Atributos vehículo

Código color de fabricante	416
Kilómetros	127.714

Equipamiento

Manual

NEUMATICOS 245/45 R 18 100V

VIN Query

TURBO-DIESEL 1995CC 140KW (190) - 51BL	PROGRAMA DE VENTAS ESPECIFICACION EUROPEA - 230
AUTOMATICO 8 VELOCIDADES STEPTRONIC CON LEVAS - 2TE	GENERAL STEPTRONIC CON LEVAS - 2TE
ADAS ACTIVE GUARD - 5AV	ADAS PREPARACION ASISTENTE CONDUCTOR - 9QX
BERLINA 4 PUERTAS - Lim	ADAS DISPLAY EN LUNA PARABRISAS - 610
ADAS PARKING ASSISTANT PLUS - 5DN	SUSPENSION DEPORTIVA "M" - 704
NEUMATICOS KIT INFLADO NEUMATICOS - 2VC	LLANTAS ALE DL 8.0JX18" - TR 9.0JX18" RADIOS DOBLES ESTILO 662M FG - 1WX
INTERVALOS INTERVALO INSPECCION 25000 KM/15500 MILLAS - 8KB	REFRIGERACION SISTEMA DE RECUPERACION - 1CE
ANTIPOLUCION KIT REDUCCION CO2 - 1CB	CLIMATIZACIÓN FREON R1234YF - 8R9
CLIMATIZACIÓN CLIMATIZADOR - 534	VOLANTE Y MANDOS VOLANTE DEPORTIVO "M" - 710
AUDIO/MULTIMEDIA SISTEMA LLAMADA EMERGENCIA INTELIGENTE - 6AC	AUDIO/MULTIMEDIA TELESERVICIOS - 6AE
AUDIO/MULTIMEDIA RECEPCION DIGITAL RADIO - 654	AUDIO/MULTIMEDIA BMW LIVE COCKPIT PROFESIONAL - 6U3
AUDIO/MULTIMEDIA PACK CONECTADO PROFESIONAL - 6C4	ASIENTOS TRASERO C/APERTURA CARGA - 465
ASIENTOS DL REGULACION LUMBAR ELEC - 488	ASIENTOS DEPORTIVOS - 481
TAPICERIA/LINEA INT GUARNECIDO TECHO ANTRACITA - 775	TAPICERIA/LINEA INT TAPICERIA CUERO DAKOTA - NEGRO C/COSTURA EXCLUSIVA - LCFK
TAPICERIA/LINEA INT NEGRO CON COSTURA EXCLUSIVA - COLINT-FK	INSTRUMENTACION PUERTAS LLAVE C/DISPLAY - 3DS
INSTRUMENTACION PUERTAS ACCESO CONFORT - 322	AUDIO/MULTIMEDIA TELEFONO C/CARGA INALAMBRIKA - 6NW
AUDIO/MULTIMEDIA CONTROL POR GESTOS - 6U8	INSTRUMENTACION CONSOLA SISTEMA CONTROL PRESION NEUMATICOS - 2VB
INSTRUMENTACION CONSOLA CUADRO INSTR CUENTA KM - 548	ACCESORIOS ILUMINACION AMBIENTAL - 4UR
ACCESORIOS MOLDURAS ALUMINIO RHOMBICLE C/PERFIL BRILLO PERLA CROMADO - 4KH	ACCESORIOS ALARMA - 302
RETROVISORES EXT ANTIDESLUMBRANTE - 4T8	COLOR EXTERIOR CARBONSCHWARZ - COLEXT-416
ADAS PROTECCION PEATONES ACTIVA - 8TF	EMBELLECEDORES MOLDURAS NEGRO BRILLANTE - 760
CRISTALES LUNAS LAT Y TR TINTADAS - 420	ACCESORIOS PACK AERODINAMICO "M" - 715
ACCESORIOS PACK "M" - 337	ADAS SIST APARCAMIENTO C/MANDO A DISTANCIA - 5DV

Automático

ESPAÑA ESPAÑA

INTERVALOS SERVICIO INSPECCION KILOMETROS

Nº Valoración	CMA_616761	Marca - Modelo	BMW SERIE 5 (G30) BERLINA (20-23)		
Fecha Alta	14/04/2026 8:19:53	CUM	BM04703	Origen	VinQuery
F.Cálculo/Modif.	14/04/2026 8:31:49	Matrícula	2912-LPT		
Código Usuario	CLAIMS MANAGEMENT ADMINISTRATOR, S.L. - USUCAMPA - GTESTIMATE	VIN	WBA51BL030CH39839		

Piezas

Código	Descripción	Uds.	Precio(€)	I/D	I/D%	Total(€)
V-16	Baliza - Baliza V-16	1,00	35,00			35,00
36122410127	Neumático dl iz - PIRELLI WINTER SOTTOZERO 3 R-F - Nueva	1,00	173,35			173,35
36122410127	Neumático dl dr - PIRELLI WINTER SOTTOZERO 3 R-F - Nueva	1,00	173,35			173,35
71102333674	Jgo reparación neumáticos Incluye: Compresor aire, Fluido reparación neumáticos	1,00	163,62			163,62

Mano de obra

Código	Descripción	Uds.	Precio(€)	I/D	I/D%	Total(€)
T2 GtT4311L	Reparar Llanta rueda dl iz	0,00 h	0,00			65,00
T2 GtT4311R	Reparar Llanta rueda dl dr	0,00 h	0,00			65,00
T2 GtT4312L	Reparar Llanta rueda tr iz	0,00 h	0,00			65,00
T2 GtT4312R	Reparar Llanta rueda tr dr	0,00 h	0,00			65,00
T2 GtT6101L	Reparar Faro iz	0,50 h	25,00			12,50
T2 GtT69050	Reparar Paragolpes dl	1,00 h	25,00			25,00
T2 GtT6951R	Reparar Rejilla dr paragolpes dl	0,10 h	25,00			2,50
T2 GtT7101R	Reparar Aleta dl dr	0,40 h	25,00			10,00
T2 GtT7401L	Reparar Puerta dl iz	0,40 h	25,00			10,00
T2 GtT7401R	Reparar Puerta dl dr	0,20 h	25,00			5,00
T2 GtT7801L	Reparar Puerta tr iz	0,30 h	25,00			7,50
T2 GtT81200	Reparar Spoiler paragolpes tr	0,10 h	25,00			2,50
T1 GtT4303L	Sustituir Neumático dl iz	0,00 h	25,00			0,00
T1 GtT4303R	Sustituir Neumático dl dr	0,00 h	25,00			0,00
T2 GtTV-16	Sustituir Baliza	0,00 h	25,00			0,00

Pintura

Código	Descripción	Uds.	Precio(€)	I/D	I/D%	Total(€)
CHAPA						
GtP7401L	Puerta dl iz Reparación (S=0) (L=0)					
GtP7101L	Aleta dl iz Reparación (S=0) (L=0)					
GtP7801R	Puerta tr dr Reparación (S=0) (L=0)					
GtP7101R	Aleta dl dr Reparación (S=0) (L=0)					
GtP7801L	Puerta tr iz Reparación (S=0) (L=0)					
GtP7401R	Puerta dl dr Reparación (S=0) (L=0)					
PLASTICO						
GtP81200	Spoiler paragolpes tr Reparación (S=0) (L=0) Color Carrocería Completo					
GtP69050	Paragolpes dl Reparación (S=0) (L=0) Color Carrocería Completo					
GtP81050	Paragolpes tr Reparación (S=0) (L=0) Color Carrocería Completo					

Información adicional

Pieza	Motivo	Operaciones
Faro iz	Daños previos	Pulir
Rejilla dr paragolpes dl	Daños previos	Pintar, Reparar

Nº Valoración	CMA_616761	Marca - Modelo	BMW SERIE 5 (G30) BERLINA (20-23)		
Fecha Alta	14/04/2026 8:19:53	CUM	BM04703	Origen	VinQuery
F.Cálculo/Modif.	14/04/2026 8:31:49	Matrícula	2912-LPT		
Código Usuario	CLAIMS MANAGEMENT ADMINISTRATOR, S.L. - USUCAMPA - GTESTIMATE	VIN	WBA51BL030CH39839		

Resumen





Piezas		Mano de obra		Pintura	
Fecha tarifa	04/03/2026	Total I/D MO	0,00 €	Total I/D MO Pintura	0,00 €
Total I/D Piezas	0,00 €	Subtotal Importe MO	260,00 €	Subtotal Importe MO	0,00 €
Subtotal	545,32 €	Subtotal Horas MO	75,00 €	Subtotal Horas MO	158,75 €
Pequeño Material (0,00%)	0,00 €	Total sin descuentos (3,00 h)	335,00 €	Subtotal M.O. (6,35 h)	158,75 €
Material anticorrosivo	0,00 €	Descuento sobre total MO (0,00%)	0,00 €	Descuento sobre MO (0,00%)	0,00 €
Material pintado de bajos	0,00 €	Total	335,00 €	Total mano de obra	158,75 €
Coste envío recambios	0,00 €			Total I/D Material Pintura	0,00 €
Total sin descuentos	545,32 €			Subtotal material	306,90 €
Dto. sobre total piezas (30,00%)	163,60 €			Dto. sobre material (0,00%)	0,00 €
Total	381,72 €			Total del material	306,90 €
				Total sin descuentos	465,65 €
				Descuento sobre total Pintura (0,00%)	0,00 €
				Total	465,65 €

Sistema de pintura: Centro Zaragoza
Tipo de pintura: Bicapa

Nº colores 1

Total					
Fijo franquicia	0,00 €	Total piezas	381,72 €	Dto. sobre el total (0,00%)	0,00 €
Porcentaje franquicia	0,00%	Total mano de obra	335,00 €	Total Tasas reciclado residuos	0,00 €
Val. max. franquicia	0,00 €	Total pintura	465,65 €	Base del impuesto	1.182,37 €
Val. min. franquicia	0,00 €	SubTotal	1.182,37 €	IVA (21%)	248,30 €
Total Franquicia	0,00 €	Total Varios	0,00 €	Total sin franquicia	1.430,67 €
				Total	1.430,67 €

Sistema de pintura Centro Zaragoza. Coste de materiales basado en los distintos precios comunicados por los fabricantes, estando sujeto a negociación y acuerdo particular.

NOTAS  Manual  No Actualizada  Sin Precio  Documentado por GT Motive  Pieza pre pintada
± Aproximada | Incluida NI No Incluida C Condicionada por + Lanzada por - Solapada por

Reportaje Fotográfico

Nº Valoración	CMA_616761	Marca - Modelo	BMW SERIE 5 (G30) BERLINA (20-23)		
Fecha Alta	14/04/2026 8:19:53	CUM	BM04703	Origen	VinQuery
F.Cálculo/Modif.	14/04/2026 8:31:49	Matrícula	2912-LPT		
Código Usuario	CLAIMS MANAGEMENT ADMINISTRATOR, S.L. - USUCAMPA - GTESTIMATE	VIN	WBA51BL030CH39839		

Equipamiento

Manual

NEUMATICOS 245/45 R 18 100V

VIN Query

TURBO-DIESEL 1995CC 140KW (190) - 51BL
AUTOMATICO 8 VELOCIDADES STEPTRONIC CON LEVAS - 2TE
ADAS ACTIVE GUARD - 5AV
BERLINA 4 PUERTAS - Lim
ADAS PARKING ASSISTANT PLUS - 5DN
NEUMATICOS KIT INFLADO NEUMATICOS - 2VC
INTERVALOS INTERVALO INSPECCION 25000 KM/15500 MILLAS - 8KB
ANTIPOLUCION KIT REDUCCION CO2 - 1CB
CLIMATIZACIÓN CLIMATIZADOR - 534
AUDIO/MULTIMEDIA SISTEMA LLAMADA EMERGENCIA INTELIGENTE - 6AC
AUDIO/MULTIMEDIA RECEPCION DIGITAL RADIO - 654
AUDIO/MULTIMEDIA PACK CONECTADO PROFESIONAL - 6C4
ASIENTOS DL REGULACION LUMBAR ELEC - 488
TAPICERIA/LINEA INT GUARNECIDO TECHO ANTRACITA - 775
TAPICERIA/LINEA INT NEGRO CON COSTURA EXCLUSIVA - COLINT-FK
INSTRUMENTACION PUERTAS ACCESO CONFORT - 322
AUDIO/MULTIMEDIA CONTROL POR GESTOS - 6U8
INSTRUMENTACION CONSOLA CUADRO INSTR CUENTA KM - 548
ACCESORIOS MOLDURAS ALUMINIO RHOMBICLE C/PERFIL BRILLO PERLA CROMADO - 4KH
RÉTROVISORES EXT ANTIDESLUMBRANTE - 4T8
ADAS PROTECCION PEATONES ACTIVA - 8TF
CRISTALES LUNAS LAT Y TR TINTADAS - 420
ACCESORIOS PACK "M" - 337

Automático

ESPAÑA ESPAÑA

PROGRAMA DE VENTAS ESPECIFICACION EUROPEA - 230
GENERAL STEPTRONIC CON LEVAS - 2TE
ADAS PREPARACION ASISTENTE CONDUCTOR - 9QX
ADAS DISPLAY EN LUNA PARABRISAS - 610
SUSPENSION DEPORTIVA "M" - 704
LLANTAS ALE DL 8.0JX18" - TR 9.0JX18" RADIOS DOBLES ESTILO 662M FG - 1WX
REFRIGERACION SISTEMA DE RECUPERACION - 1CE
CLIMATIZACIÓN FREON R1234YF - 8R9
VOLANTE Y MANDOS VOLANTE DEPORTIVO "M" - 710
AUDIO/MULTIMEDIA TELESERVICES - 6AE
AUDIO/MULTIMEDIA BMW LIVE COCKPIT PROFESIONAL - 6U3
ASIENTOS TRASERO C/APERTURA CARGA - 465
ASIENTOS DEPORTIVOS - 481
TAPICERIA/LINEA INT TAPICERIA CUERO DAKOTA - NEGRO C/COSTURA EXCLUSIVA - LCFK
INSTRUMENTACION PUERTAS LLAVE C/DISPLAY - 3DS
AUDIO/MULTIMEDIA TELEFONO C/CARGA INALAMBRICA - 6NW
INSTRUMENTACION CONSOLA SISTEMA CONTROL PRESION NEUMATICOS - 2VB
ACCESORIOS ILUMINACION AMBIENTAL - 4UR
ACCESORIOS ALARMA - 302
COLOR EXTERIOR CARBONSCHWARZ - COLEXT-416
EMBELLECEDORES MOLDURAS NEGRO BRILLANTE - 760
ACCESORIOS PACK AERODINAMICO "M" - 715
ADAS SIST APARCAMIENTO C/MANDO A DISTANCIA - 5DV

INTERVALOS SERVICIO INSPECCION KILOMETROS

Reportaje Fotográfico

Nº Valoración	CMA_616761	Marca - Modelo	BMW SERIE 5 (G30) BERLINA (20-23)		
Fecha Alta	14/04/2026 8:19:53	CUM	BM04703	Origen	VinQuery
F.Cálculo/Modif.	14/04/2026 8:31:49	Matrícula	2912-LPT		
Código Usuario	CLAIMS MANAGEMENT ADMINISTRATOR, S.L. - USUCAMPA - GTESTIMATE	VIN	WBA51BL030CH39839		



20260410_100453.jpg



20260410_100525.jpg



20260410_100358.jpg



20260410_100459.jpg

Reportaje Fotográfico

Nº Valoración	CMA_616761	Marca - Modelo	BMW SERIE 5 (G30) BERLINA (20-23)		
Fecha Alta	14/04/2026 8:19:53	CUM	BM04703	Origen	VinQuery
F.Cálculo/Modif.	14/04/2026 8:31:49	Matrícula	2912-LPT		
Código Usuario	CLAIMS MANAGEMENT ADMINISTRATOR, S.L. - USUCAMPA - GTESTIMATE	VIN	WBA51BL030CH39839		



20260410_100529.jpg



20260410_100418.jpg



20260410_100428.jpg



20260410_100440.jpg

Reportaje Fotográfico

Nº Valoración	CMA_616761	Marca - Modelo	BMW SERIE 5 (G30) BERLINA (20-23)		
Fecha Alta	14/04/2026 8:19:53	CUM	BM04703	Origen	VinQuery
F.Cálculo/Modif.	14/04/2026 8:31:49	Matrícula	2912-LPT		
Código Usuario	CLAIMS MANAGEMENT ADMINISTRATOR, S.L. - USUCAMPA - GTESTIMATE	VIN	WBA51BL030CH39839		



20260410_100349.jpg



20260410_100426.jpg



20260410_100347.jpg



20260410_100444.jpg

Reportaje Fotográfico

Nº Valoración	CMA_616761	Marca - Modelo	BMW SERIE 5 (G30) BERLINA (20-23)		
Fecha Alta	14/04/2026 8:19:53	CUM	BM04703	Origen	VinQuery
F.Cálculo/Modif.	14/04/2026 8:31:49	Matrícula	2912-LPT		
Código Usuario	CLAIMS MANAGEMENT ADMINISTRATOR, S.L. - USUCAMPA - GTESTIMATE	VIN	WBA51BL030CH39839		



20260410_100520.jpg



20260410_100446.jpg



20260410_100431.jpg



20260410_100509.jpg

Reportaje Fotográfico

Nº Valoración	CMA_616761	Marca - Modelo	BMW SERIE 5 (G30) BERLINA (20-23)		
Fecha Alta	14/04/2026 8:19:53	CUM	BM04703	Origen	VinQuery
F.Cálculo/Modif.	14/04/2026 8:31:49	Matrícula	2912-LPT		
Código Usuario	CLAIMS MANAGEMENT ADMINISTRATOR, S.L. - USUCAMPA - GTESTIMATE	VIN	WBA51BL030CH39839		



20260410_100351.jpg



20260410_100455.jpg



20260410_100512.jpg

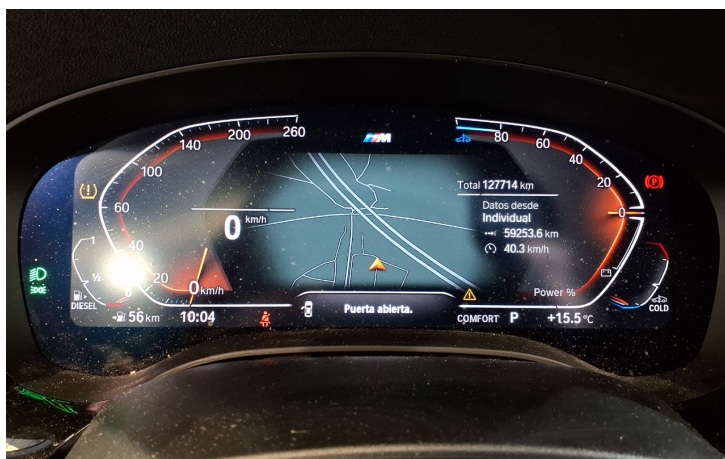

20260410_100451.jpg

Reportaje Fotográfico

Nº Valoración	CMA_616761	Marca - Modelo	BMW SERIE 5 (G30) BERLINA (20-23)		
Fecha Alta	14/04/2026 8:19:53	CUM	BM04703	Origen	VinQuery
F.Cálculo/Modif.	14/04/2026 8:31:49	Matrícula	2912-LPT		
Código Usuario	CLAIMS MANAGEMENT ADMINISTRATOR, S.L. - USUCAMPA - GTESTIMATE	VIN	WBA51BL030CH39839		



20260410_100412.jpg



20260410_100404.jpg



20260410_100237.jpg



20260410_100252.jpg

Reportaje Fotográfico

Nº Valoración	CMA_616761	Marca - Modelo	BMW SERIE 5 (G30) BERLINA (20-23)		
Fecha Alta	14/04/2026 8:19:53	CUM	BM04703	Origen	VinQuery
F.Cálculo/Modif.	14/04/2026 8:31:49	Matrícula	2912-LPT		
Código Usuario	CLAIMS MANAGEMENT ADMINISTRATOR, S.L. - USUCAMPA - GTESTIMATE	VIN	WBA51BL030CH39839		



20260410_100245.jpg



20260410_100327.jpg



20260410_100313.jpg



20260410_100318.jpg

Reportaje Fotográfico

Nº Valoración	CMA_616761	Marca - Modelo	BMW SERIE 5 (G30) BERLINA (20-23)		
Fecha Alta	14/04/2026 8:19:53	CUM	BM04703	Origen	VinQuery
F.Cálculo/Modif.	14/04/2026 8:31:49	Matrícula	2912-LPT		
Código Usuario	CLAIMS MANAGEMENT ADMINISTRATOR, S.L. - USUCAMPA - GTESTIMATE	VIN	WBA51BL030CH39839		



20260410_100255.jpg



20260410_100307.jpg



20260410_100311.jpg



20260410_100315.jpg

Reportaje Fotográfico

Nº Valoración	CMA_616761	Marca - Modelo	BMW SERIE 5 (G30) BERLINA (20-23)		
Fecha Alta	14/04/2026 8:19:53	CUM	BM04703	Origen	VinQuery
F.Cálculo/Modif.	14/04/2026 8:31:49	Matrícula	2912-LPT		
Código Usuario	CLAIMS MANAGEMENT ADMINISTRATOR, S.L. - USUCAMPA - GTESTIMATE	VIN	WBA51BL030CH39839		



20260410_100257.jpg



20260410_100301.jpg



20260410_100239.jpg



20260410_100335.jpg

Reportaje Fotográfico

Nº Valoración	CMA_616761	Marca - Modelo	BMW SERIE 5 (G30) BERLINA (20-23)		
Fecha Alta	14/04/2026 8:19:53	CUM	BM04703	Origen	VinQuery
F.Cálculo/Modif.	14/04/2026 8:31:49	Matrícula	2912-LPT		
Código Usuario	CLAIMS MANAGEMENT ADMINISTRATOR, S.L. - USUCAMPA - GTESTIMATE	VIN	WBA51BL030CH39839		



20260410_100242.jpg



20260410_100234.jpg



20260410_100321.jpg



20260410_100225.jpg

Reportaje Fotográfico

Nº Valoración	CMA_616761	Marca - Modelo	BMW SERIE 5 (G30) BERLINA (20-23)		
Fecha Alta	14/04/2026 8:19:53	CUM	BM04703	Origen	VinQuery
F.Cálculo/Modif.	14/04/2026 8:31:49	Matrícula	2912-LPT		
Código Usuario	CLAIMS MANAGEMENT ADMINISTRATOR, S.L. - USUCAMPA - GTESTIMATE	VIN	WBA51BL030CH39839		



20260410_100222.jpg



20260410_100248.jpg



20260410_100231.jpg



20260410_100219.jpg

Reportaje Fotográfico

Nº Valoración	CMA_616761	Marca - Modelo	BMW SERIE 5 (G30) BERLINA (20-23)		
Fecha Alta	14/04/2026 8:19:53	CUM	BM04703	Origen	VinQuery
F.Cálculo/Modif.	14/04/2026 8:31:49	Matrícula	2912-LPT		
Código Usuario	CLAIMS MANAGEMENT ADMINISTRATOR, S.L. - USUCAMPA - GTESTIMATE	VIN	WBA51BL030CH39839		



20260410_100339.jpg

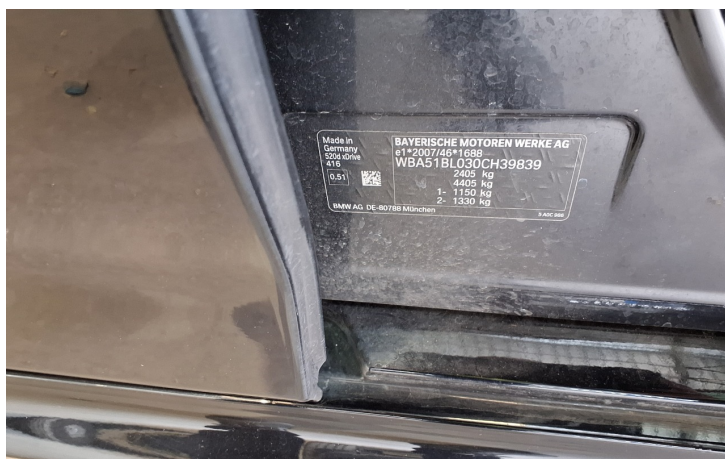

20260410_100342.jpg



20260410_100305.jpg

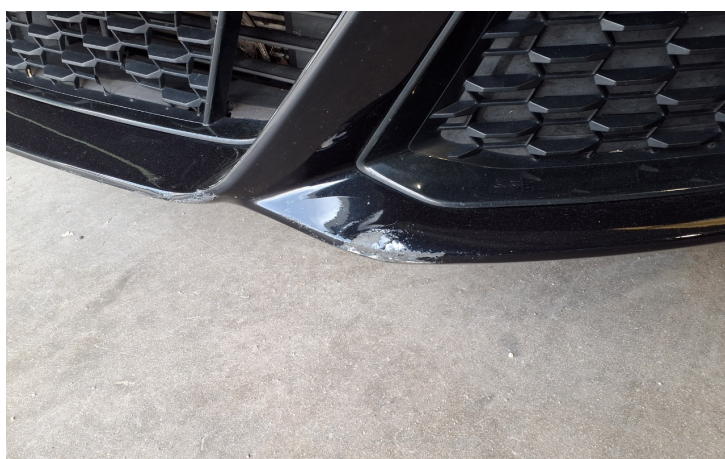

20260410_100229.jpg

Teléfono:
Fax:
E-Mail:
Web:

10 abr. 2026

Vehículo: BMW 520d G30 xDrive
Código motor: B47 D20 B
Año de fabricación: 19-20
Kilometraje: 127714 (anotado por el controlador) 10 abr. 2026 9:54:44
Matrícula : 2912-LPT
VIN: WBA51BL030CH39839 (leído de la centralita)
comprobado: 10 abr. 2026 9:56:09

Código de avería

Cadena de transmisión	DDE Electrónica diesel digital	0! Avería
Cadena de transmisión	SCR Post-tratamiento de gases de escape	0 Avería
Cadena de transmisión	BATT Módulo electrónico de la batería 48 Volt	0 Avería
Cadena de transmisión	SGR Alternador-arrancador 48 Volt	0 Avería
Cadena de transmisión	PCU Power Control Unit 48 Volt	0 Avería
Cadena de transmisión	PCU Módulo de control de potencia	no alcanzable
Sistema de frenos	DSC Regulación dinámica de conducción	0! Avería
Seguridad pasiva	ACSM Centralita airbag	0 Avería
TERMO-MANAGEMENT	IHKA Centralita de climatización automática	0 Avería
Sistema de asistencia al conductor	TRSVC Cámara de visión de 360°	0 Avería
Sistema de asistencia al conductor	PMA Ayuda al aparcamiento	0! Avería
Sistema de asistencia al conductor	ACC Radar de largo alcance	no alcanzable
Sistema de asistencia al conductor	NVE Cámara de visión nocturna	no alcanzable

Sistema de asistencia al conductor	SRSNVL Radar de corto alcance DEL IZQ	no alcanzable
Sistema de asistencia al conductor	SRSNVR radar de corto alcance DEL DCH	no alcanzable
Sistema de asistencia al conductor	HRSNL Radar de corto alcance DET IZQ	no alcanzable
Sistema de asistencia al conductor	HRSNR Radar de corto alcance DET DCH	no alcanzable
Sistema de asistencia al conductor	KAFAS Sistema de asistencia al conductor con cámara	0! Avería
Confort	KOMBI Cuadro de instrumentos	0 Avería
Confort	BDC Centralita de la red a bordo	0! Avería
Confort	ZGM Centralita Gateway central	0 Avería
Confort	HKFM Módulo de portón trasero	no alcanzable
Confort	SAS Centralita sistema de equipamiento especial	no alcanzable
Confort	AHM Centralita del remolque	no alcanzable
Confort	CON Panel de mando infotainment	0 Avería
Confort	FLE-L Sistema electrónico de iluminación delantera IZQ	0! Avería
Confort	FLE-R Sistema electrónico de iluminación delantera DCH	0 Avería
Confort	FZD Centralita techo corredizo	0 Avería
Confort	SMFA centralita de asiento del conductor	no alcanzable
Confort	LEM Centralita iluminación interior	no alcanzable
Confort	SMBF Centralita de asiento acompañante	no alcanzable
Confort	SPNMVL Unidad de control neumático de asiento DEL IZQ	no alcanzable
Confort	SPNMVR Unidad de control neumático de asiento DEL DCH	no alcanzable
Confort	ENS centralita de red	no alcanzable
Caja de cambios	EGS Control electrónico del cambio	0 Avería

Caja de cambios	GWS Centralita interruptor selección de marcha	0 Avería
Caja de cambios	VTG Centralita de caja de transferencia	0! Avería
Chasis	EARSH Estabilización de balanceo detrás	no alcanzable
Chasis	EARSV Estabilización de balanceo delante	no alcanzable
Chasis	VDP Control electrónico de amortiguación	no alcanzable
Chasis	HSR Centralita eje trasero direccional	no alcanzable
Dirección	EPS centralita de la dirección asistida	0 Avería
Sistema Infotainment	AMP Amplificador audio	0! Avería
Sistema Infotainment	TCB Centralita de telemática	0! Avería
Sistema Infotainment	HU-H Interfaz de control	0! Avería
Sistema Infotainment	VM Módulo de vídeo	no alcanzable