

» Übersicht

Auftrags-Nr: 1002332807
Besichtigt am: 24.02.2026 09:29
Berichts-Nr: 10105423
FIN: WAUZZZF4XPA039417



Fahrzeugansicht - diagonal
vorne links



Fahrzeugansicht - diagonal
hinten rechts



Innenraum - Cockpit mit
Laufleistung

» Fahrzeugdaten

Fahrzeugkategorie:	Personenkraftwagen
Fahrzeugart:	Limousine
Hersteller:	Audi
Modell:	A4
HSN / TSN:	0588 / BWI
Erstzulassungsdatum:	17.04.2023
Laufleistung:	56.023 km
Nachweis Kilometerstand:	Abgelesen
Farbe:	Florettsilber Metallic
Farbe Dach:	Florettsilber Metallic
Antriebsart:	Frontantrieb
Motorisierung/Kraftstoff:	Diesel
Hubraum:	1.968 ccm
Leistung:	150 kW (205 PS)
Fahrzeuglänge:	
Fahrzeughöhe:	
Fahrzeugbreite:	
Zulässiges Gesamtgewicht:	
Radstand:	
Anzahl Achsen:	2
Zylinder:	4
Schadstoffklasse:	Euro 6
Anzahl Türen:	4
Anzahl Sitze:	5
Getriebe:	Automatik 7-Gang
Polsterart:	Stoff
Interieurfarbe:	schwarz-schwarz/schwarz-schwarz/schwarz/titangrau
Anzahl vorhandene Schlüssel:	2

» Dokumente & Wartung

Nächste HU:	02.2026
Zulassungsbescheinigung (ZBT1 Original) vorhanden:	Ja
Zulassungsbescheinigung entgegengenommen:	Ja
Kennzeichen entgegengenommen:	Keine
Wartungsheft:	Digital
Wartungsnachweis:	Nicht prüfbar
Datum der letzten Wartung:	
Km-Stand bei letzter Wartung:	
Restlauf bis Service:	4.000 KM

» Fahrzeugausstattung

3-Zonen-Komfortklimaautomatik	Dekoreinlagen Diamantlack silbergrau
4 Zyl.Dieselmotor 2,0L Aggr. 05L.A	Dieselmotor
4-Wege-Lendenwirbelstütze für die Vordersitze	Digitaler Radioempfang
4-Zyl.Turbodieselmotor 2,0 L/150 KW(4V) TDI, Common-Rail Grundmotor: T6F/T98/T48/T4T/T1T/T1H	Doppelton-Signalhorn
Abgaskonzept, EU6 AP	Einbauteile f.4 Zyl.Motore
Ablage- und Gepäckraumpaket	Einfüllstutzen-Modul 1 ohne Einsatz
Abwahl rollwiderstandsoptimierte Reifen,Aufhebung der Geschwindigkeitsbegrenzung(18 Zoll)	Einparkhilfe plus
Abwicklung Serie	Einstiegsleisten mit Aluminiumeinlegern vorn
AdBlue-Tank mit erhöhtem Füllvolumen	Elektrische Luftzusatzheizung
advanced	Elektromechanische Parkbremse
Airbags vorn, Beifahrerairbag deaktivierbar	Elektromechanische Servolenkung
Akzentflächen schwarz matt	Fahrzeuge mit besonderen Produktaufwer- tungsmaßnahmen
Ambiente-Lichtpaket	Fahrzeugklassen-Differenzierung-8W0/8WA-
Audi AG	Fernlichtassistent
Audi connect Navigation & Infotainment	Fertigungsablauf Standard
Audi connect Notruf & Service mit Audi connect Remote & Control	Folienbeklebung
Audi drive select	Frontantrieb
Audi phone box	Frontscheibe in Wärmeschutz- und Akustikverglasung
Audi pre sense basic	Fußgängerschutzmaßnahmen erweitert
Audi pre sense city	Fußhebelwerk "Standard"
Audi Soundsystem	Fußmatten vorn und hinten
Audi virtual cockpit plus	Gepäckraumauskleidung (Ausf.2)
Aufhebung der Begrenzung Höchstgeschwindigkeit auf 210 km/h	Gepäckraumklappe automatisch öffnend
Aufkleber/Schilder, englisch-deutsch	Geschwindigkeitsregelanlage mit Geschwindigkeitsbegrenzer
Außenspiegel elektrisch einstell-, beheiz- und anklappbar, beidseitig automatisch abblendend	Gewichtsbereich 7 nur Einbausteuerung keine Bedarfsprognose
Außenspiegel links, asphärisch	Gewichtsklasse Vorderachse Gewichtsbereich 8
Außenspiegel rechts, asphärisch	Gurtanlegekontrolle
Außenspiegelgehäuse in Wagenfarbe	Heckblende (ECE)
Basis	Heckscheibe, hintere Tür- und Seitenscheiben in Klarglas
Batterie 380A (68Ah)	Innenspiegel automatisch abblendend, rahmenlos
Batterie/Generator Kapazität Standard	Instrumenteneinsatz, Anzeige in KM/H
Bauteilesatz ohne länderspezifische Bauvorschrift	Kältemittel R1234yf
Betriebserlaubnis Nachtrag	Kamerabasierte Verkehrszeichenerkennung
Bordliteratur in Deutsch	Kategorie 0
Bordwerkzeug	Kein Selbstabholer
Businesspaket	Kein Sonderfahrzeug,Standard-Ausführung
Dach in Wagenfarbe	Keine Aktionsausführung
Dachhimmel in Stoff schwarz	Kennzeichenträger vorn
Dachreling, Entfall	Kindersicherheits-Paket
Datenmodul Europa	Kindersicherung, elektrisch betätigt
	Kindersitzbefestigung ISOFIX für den Beifahrersitz

Kindersitzbefestigung ISOFIX und Top Tether für die äußeren Fondsitze	Ohne Spurhalteassistent
Kofferraumbodenmatte	Ohne Spurwechselassistent
Komfortmittelarmlehne vorn	Ohne Systeme für den Fahrzeugzugang
Komfortschlüssel mit sensorgesteuerter Gepäckraumverriegelung	Ohne Vorbereitung für VTS (Vehicle-Tracing System)
Komfortschlüssel ohne Safelock	Ohne Vorkonditionierung
Kopfstützen vorn	Ohne Windschott
Kraftstoffbehälter mit erhöhtem Füllvolumen	Ohne Zündanlaß-Schloß-Sperrsystem, ohne Lenkungssperre
Kraftstoffsystem Diesel	Ohne zus. Triebwerks-Unterschutz
Ländergruppe A	Ohne zus. Warnleuchten
Landesverkaufsprogramm Deutschland	Ohne Zusatz-/Standheizung
Lederlenkrad 3-Speichen mit Multifunktion plus	Optikpaket schwarz
LED-Heckleuchten	PKW-Ausführung
Linkslenker	Räder der Serie
LTE-Unterstützung für Audi phone box	Räder, 10-Speichen-V, 8,0Jx18, Reifen 245/40 R18
Mild-Hybrid	Räder, 5-Parallelspeichen, 7,0Jx17, Winterreifen 225/50 R17
Mit Multifunktionskamera	Radschrauben Standard
Mit spez. Schilder/Aufkleber/ Sicherheitszertifikate für Deutschland	Rechtsverkehr
MMI Navigation plus mit MMI touch	Regionscode " ECE " für Radio
Modellbezeichnung gemäß neuer Leistungskennzeichnung	Reifen 245/40 R18 93Y
Motorabdeckung	Reifen ohne Festlegung der Reifenmarke
Nicht Heissland	Reifendruck-Kontrollanzeige
Nichtraucherausführung	Reifenreparaturset
Normalsitze vorn	Riemenstartergenerator RSG 12V 130-200 A
Ohne Beleuchtung	Rückfahrkamera
Ohne besondere Farbausstattung	Rücksitzlehne, geteilt umklappbar
Ohne besondere Karosseriemaßnahmen	S tronic
Ohne Car2X	Scheiben seitlich und hinten in Wärmeschutzverglasung
Ohne Dacheinsatz (Voll Dach)	Scheibenbremsen hinten, 16 Zoll (ECE)
Ohne Dekorfolien/Embleme	Scheibenbremsen vorn, 16 Zoll (ECE)
Ohne Feuerlöscher	Scheinwerfer
Ohne Frontspoiler	Seitenairbags vorn und hinten und Kopfairbagsystem
Ohne Garagentoröffner	Serienfahrwerk
Ohne Head-up-Display	Serienkraftstoff-Erstbefüllung
Ohne Heckspoiler	Serienqualität
Ohne Hinterachsgetriebe	Serviceanzeige 30000 km oder 2 Jahre (variabel)
Ohne integriertes Mautsystem	Sicherheitsgurte in Schwarz
Ohne Ladeboden	Sitzheizung vorn
Ohne Lehnenverriegelung für Vordersitze	Smartphone-Interface
Ohne Multimedia" im Fahrzeug	Sonnenblenden vorn
Ohne Nackengebläse	Sonnenschutzrollo manuell für die Türscheiben hinten
Ohne Scheinwerferreinigungsanlage	spezielles Typschild EU
Ohne Sitzbelüftung/Massagesitze	Standard
	Standardabgasanlage

Standardelektrik
Standard-Klimazonen
Start-Stop-System
Steuerungsnummer
Steuerungsnummer direkt
Stoff Index
Stoßfänger advanced
Stufenheck
Tagfahrlicht
Tiptronic
Trägerfrequenz 433,92 bis 434,42 MHz
Transportschutz (Ausf.1)
Türgriffe in Wagenfarbe
Typprüfland Deutschland
Variante Grundausstattung
Verbandmaterial mit Warndreieck und Warnwesten
Vorbereitung für Anhängervorrichtung
Vorbereitung für Functions on Demand
Vordersitze manuell einstellbar
Wegfahrsperre elektronisch
Winterrädeverbau in der Serie
Zus. Karosserieabdeckungen Steinschlag- schutz

» Bereifung

MONTIERTE BEREIFUNG

Hersteller	Ort	Position	Typ	Felge	Dimension	Profiltiefe
Dunlop	Vorne	Links	Winter	Aluminium	225/50 R 17 98 H	4,0 mm
Dunlop	Vorne	Rechts	Winter	Aluminium	225/50 R 17 98 H	4,0 mm
Dunlop	Hinten	Links	Winter	Aluminium	225/50 R 17 98 H	4,0 mm
Dunlop	Hinten	Rechts	Winter	Aluminium	225/50 R 17 98 H	4,0 mm

Reifen zulässig: Ja

Reifen verkehrssicher: Ja

ZUSÄTZLICHE BEREIFUNG

Hersteller	Ort	Position	Typ	Felge	Dimension	Profiltiefe
Hankook			Sommer	Aluminium	245/40 R 18 98 Y	4,0 mm
Hankook			Sommer	Aluminium	245/40 R 18 98 Y	4,0 mm
Hankook			Sommer	Aluminium	245/40 R 18 98 Y	4,0 mm
Hankook			Sommer	Aluminium	245/40 R 18 98 Y	4,0 mm

Reifen zulässig: Ja

Reifen verkehrssicher: Ja

ERSATZ-/NOTRAD & ZUBEHÖR

Bordwerkzeug vorhanden: Ja

Tirefit vorhanden: Ja

Tirefit Ablaufdatum: 10.2026

Kompressor vorhanden: Ja

» Wertmindernde Faktoren

Nr	Bauteil	Schadensbeschreibung	Reparaturempfehlung
1	Stoßfänger hinten	Delle(n) und Kratzer	Instandsetzen + lackieren
2	Vorbereitungszeit Kunststoff-Lackierung	Lack Vorbereitung	Ausführen
3	Kontrollleuchte Motor	Leuchtet	Werkstattdiagnose erforderlich Schadenserweiterung möglich
4	Kofferraumboden	Beschädigt	Ersetzen
5	HU/AU (Haupt-/Abgasuntersuchung)	Abgelaufen	Ersetzen
6	Einparkhilfe vorne	Fehlstellung	Demontage/Montage
7	Kühlerflüssigkeit	Füllstand niedrig	Auffüllen

» Gebrauchsspuren

Das Fahrzeug weist dem Alter, der Laufleistung und dem Einsatzzweck entsprechende Gebrauchsspuren auf.

» Merkantile Wertminderung

Vorschäden bekannt:	Nein
Vorschäden feststellbar:	Nein
Nachlackierungen vorhanden:	Ja
Nachlackierungen professionell ausgeführt:	Ja
Lackschichtdickenmessung durchgeführt:	Ja - mit Auffälligkeiten/Abweichungen

ERGEBNISSE DER LACKSCHICHTDICKENMESSUNG

Bauteil	Lack (µm)
Lackschichtdicke Kotflügel vorne links (µm)	187,0
Lackschichtdicke Tür vorne links (µm)	182,0
Lackschichtdicke Tür hinten links (µm)	203,0
Lackschichtdicke Seitenwand hinten links (µm)	189,0
Lackschichtdicke Kofferraumdeckel (µm)	187,0
Lackschichtdicke Seitenwand hinten rechts (µm)	181,0
Lackschichtdicke Tür vorne rechts (µm)	190,0
Lackschichtdicke Tür hinten rechts (µm)	217,0
Lackschichtdicke Kotflügel vorne rechts (µm)	178,0
Lackschichtdicke Motorhaube (µm)	187,0
Lackschichtdicke Dach (µm)	193,0

Pro Bauteil wurden mindestens 3 Messungen durchgeführt.

» Hinweise zum Zustandsbericht**Angaben zum Auftrag und zum Bewertungsumfang:**

Es wurde der Auftrag erteilt, einen Zustandsbericht über das beschriebene Fahrzeug zu erstellen.

Die Fahrzeugzustandsbewertung erfolgte auftragsgemäß auf Basis der vom Auftraggeber vorgegebenen Standards für Fahrzeugbewertungen. Die Feststellungen im Einzelfall trifft der Sachverständige aufgrund eigener Sachkunde und nach eigenem sachverständigen Ermessen.

Fahrzeug-Identifizierung:

WAUZZZF4XPA039417

FIN abgelesen und stimmt mit Unterlagen überein

Allgemeinzustand:

Verschmutzt

Besichtigungsbedingungen:

Ausreichend, Nässe

Hebebühne/Hubmittel benutzt:

Ja

Motorenlauf durchgeführt:

Ja

Fahrprobe durchgeführt:

Nein

» Sonstige Bemerkungen

Vorliegendes Exemplar wurde auf elektronischem Wege erzeugt. Es ist ohne Originalunterschrift gültig.

Zusätzliche Hinweise zum Zustandsbericht:

(24.02.2026 09:29)

Fahrzeug ist verschmutzt und regennass (Schadenerweiterung möglich),div.Steinschläge im Frontbereich, erhöhte Lackschicht am ges.Fahrzeug.

» Ansichtsfotos



Fahrzeugansicht - diagonal vorne links



Fahrzeugansicht - diagonal vorne rechts



Fahrzeugansicht - diagonal hinten links



Fahrzeugansicht - diagonal hinten rechts



Innenraum - Cockpit mit Laufleistung

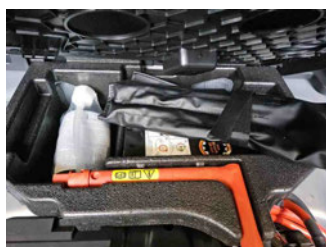

Equipment - Bordwerkzeug



Seitenansicht - Schweller links

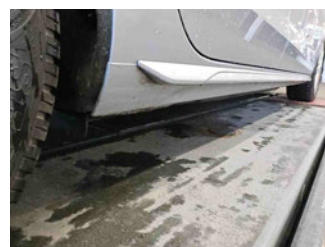

Seitenansicht - Schweller rechts



Fahrzeug - Typenschild/Fahrgestellnummer



Räder - Rad montiert vorne links

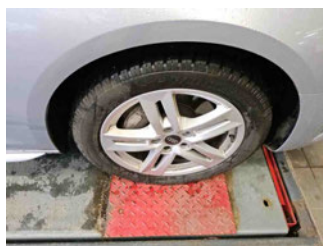

Räder - Rad montiert vorne rechts



Räder - Rad montiert hinten links



Räder - Rad montiert hinten rechts



Räder - Rad beiliegend #1



Räder - Rad beiliegend #2



Räder - Rad beiliegend #3



Räder - Rad beiliegend #4



Innenraum - Mittelkonsole



Fahrzeug - Motorraum offen



Equipment - Boardmappe/
Securitybag



Innenraum - Kofferraum

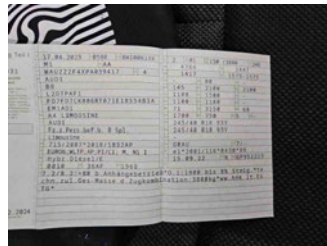

Fahrzeug - abgegebene ZB1



Räder - eingelegt im Fahrzeug



Lackstärke Heckklappe



Lackstärke Dach



Lackstärke Tür hinten links



Lackstärke Tür hinten rechts



Lackstärke Tür vorne links



Lackstärke Tür vorne rechts



Lackstärke Motorhaube



Lackstärke Seitenwand hinten links



Lackstärke Seitenwand hinten rechts



Lackstärke Kotflügel vorne links



Lackstärke Kotflügel vorne rechts



Fahrzeug - Serviceunterlagen /
Wartungsnachweis



Innenraum - vorne



Innenraum - hinten



Räder - Haltbarkeitsdatum
Tirefit



Unterbodenscan



Innenraum -
Navigationsgerät/Radio

» Beschädigungsfotos

WERTMINDERNDE FAKTOREN

1 - Stoßfänger hinten - Delle(n) und Kratzer - Instandsetzen + lackieren

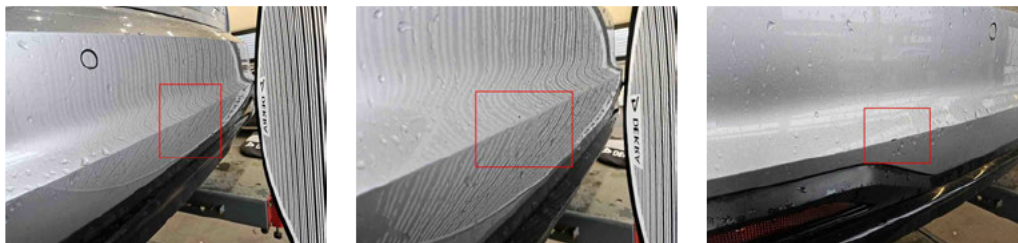

2 - Vorbereitungszeit Kunststoff-Lackierung - Lack Vorbereitung - Ausführen

3 - Kontrollleuchte Motor - Leuchtet - Werkstattdiagnose erforderlich
Schadenserweiterung möglich



4 - Kofferraumboden - Beschädigt - Ersetzen

Kommentar

kofferraumboden Befestigung abgebrochen



5 - HU/AU (Haupt-/Abgasuntersuchung) - Abgelaufen - Ersetzen



6 - Einparkhilfe vorne - Fehlstellung - Demontage/Montage

Kommentar

Sensor vorne links außen ist lose- prüfen (Schadenerweiterung möglich)

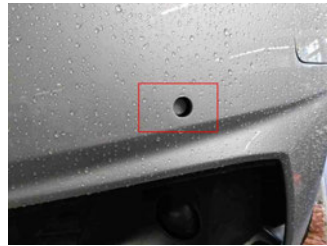
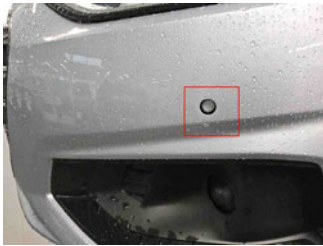
**7 - Kühlerflüssigkeit - Füllstand niedrig - Auffüllen**