



Matrícula:	8509-LPH	Kilometraje:	102695	Cliente:	Alphabet Spain
Bastidor:	TMBLJ7NU5M5039335	Fecha de puesta en circulación:	12/05/2021	Lugar de peritaje:	Ctra. Nacional IV km 519,3 41410 CARMONA
Marca:	SKODA			Fecha de peritación:	28/05/2026 0:00:00
Modelo:	Karoq				
Versión:	2.0 TDI 110kW (150CV) DSG 4X4 Ambition todoterreno 110kW 5P automática				
Carburante:	Diesel				
Tipo de carrocería:	Todocamino				
Caja:	Automático				
Caballos fiscales:					
Potencia KW:					
Categoría	Turismo				
Profundidad del perfil del neumático delantero izquierdo	4.0				
Profundidad del perfil del neumático delantero derecho	4.0				
Profundidad del perfil del neumático trasero izquierdo	4.0				
Profundidad del perfil del neumático trasero derecho	4.0				
Tamaño de la neumática DEL IZ	225/55 R 17 101 W				
Tamaño del neumático DEL DER	225/55 R 17 101 W				
Tamaño del neumático TRAS IZ	225/55 R 17 101 W				
Tamaño del neumático TRAS DER	225/55 R 17 101 W				
Tipo de neumático delantero izquierdo	Verano	Neumáticos de verano: 225/55/17/101 W DELIZQ Goodyear: 4 mm - TRASIZQ Goodyear: 4 mm DELDER Goodyear: 4 mm - TRASDER Goodyear: 4 mm			
Tipo de neumático delantero derecho	Verano				
Tipo de neumático trasero izquierdo	Verano				
Tipo de neumático trasero derecho	Verano				
Marca del neumático Del Iz	259				
Marca del neumático Del Dcha	259				

Marca de neumático Tras Iz

259

Marca del neumático Tras Dcha

259

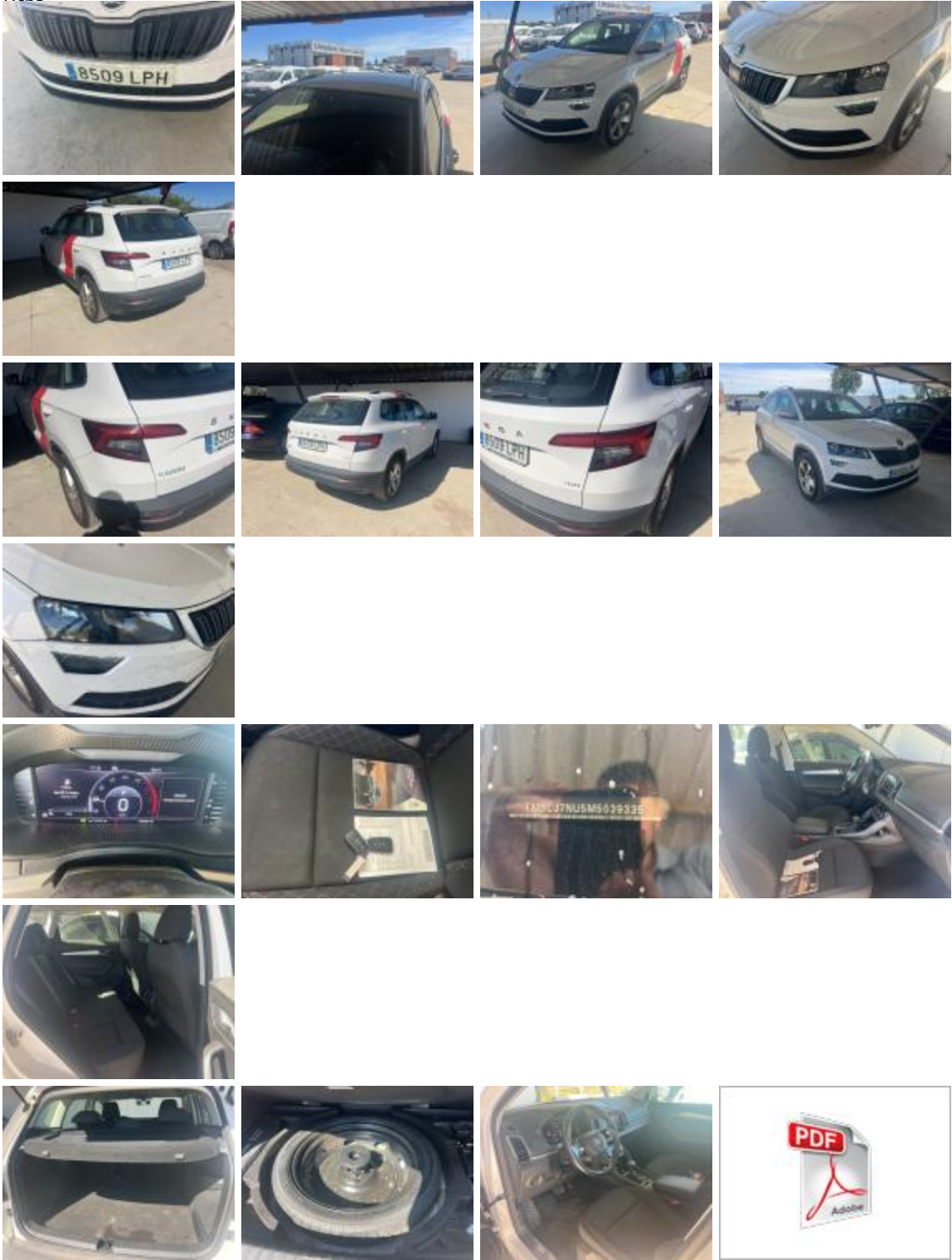

Lista de equipamientos presentes:

Manual de instrucciones

Sí

¿Luz indicadora (mantenimiento, contaminación, etc...)?

No

Lunas eléctricas DEL

Sí

Libreta de mantenimiento

Sí

Lunas eléctricas TRAS

Sí

Encendido Motor

Sí

Regulador de velocidad

Sí

Baterías en funcionamiento	Sí	Volante multifunciones	Sí
Vehículo rodando	Sí	Volante de cuero	Sí
Núm asientos	5	Reposabrazos central DEL	Sí
Núm reposacabezas	5	Bandeja de maletero	Sí
Núm llaves	2	Radar parking TRAS	Sí
Núm llaves mando a distancia	2	Barra de techo alu	Sí
Color carrocería	Blanco	Radio multimedia	Sí
Llantas de verano	Aluminio	Tipo de climatizador	Climatizador autom.
Rueda de repuesto	Sí	Documento de matriculación	No
Gato	Sí		
Ficha Técnica	Sí		
Categoría	Turismo		
Segmento	Segmento 03		

Ubicación	Type	Tipo de reparación
-----------	------	--------------------

Tarjeta De Matriculación	Falta	Importe
--------------------------	-------	---------



Guarnic Tapa Tras	Rayado	Reemplazar
-------------------	--------	------------



Guarnic Tapa Tras	Rayado	Reemplazar
-------------------	--------	------------



Tapa Interior Pequeña	Roto	Reemplazar
-----------------------	------	------------



Aleta Tras Iz	Rayado	Reparar + Pintar
---------------	--------	------------------



Caja Retrov Ext IZ

Rayado

Reparar + Pintar



Puerta Tras Iz

Abolladuras

Reparar + Pintar



Aleta Del Iz

Rayado

Reparar + Pintar



Llanta Alu Tras IZ

Rayado

Importe



Llanta Alu Del Iz

Rayado

Importe



Paragolpes Delantero

Rayado

Reparar + Pintar



Embellecedor de moldura de aleta Del DR

Desacoplado

Retirar E Instalar



Llanta Alu Del Dr

Rayado

Importe



Puerta Delant Dr

Rayado

Reparar + Pintar



Llanta Alu Tras Dr

Rayado

Importe



Paragolpes Tras

Rayado

Reparar + Pintar



Neumáticos

Sin Daños

Control



Carrocería

Residuos de pegamento

Quitar Adhesivos



https://www4.macadam.eu:443/Manager/SinglePage/Report17Pdf_OLD?assessmentFileId=e%3dnc%3d%3ddnKo1OzH2Sn7vRMnslgFrMckKLWhFCik02lnw4sYclk%3d&language=es-ES