

» Übersicht

Auftrags-Nr: 1002370353
Besichtigt am: 19.03.2026 09:51
Berichts-Nr: 10258841
FIN: VSSZZKJZNR038749



Fahrzeugansicht - diagonal
vorne links



Fahrzeugansicht - diagonal
hinten rechts



Innenraum - Cockpit mit
Laufleistung



Zustandsbericht

- Protokoll der Fahrzeugbewertung -

Berichts-Nr: 10258841
vom: 19.03.2026

» Fahrzeugdaten

Fahrzeugkategorie:	Personenkraftwagen
Fahrzeugart:	SUV
Hersteller:	Seat
Modell:	Arona
HSN / TSN:	7593 / ANR
Erstzulassungsdatum:	20.12.2021
Laufleistung:	81.689 km
Nachweis Kilometerstand:	Abgelesen
Farbe:	"Desire" Rot
Farbe Dach:	Mitternachtsschwarz
Antriebsart:	Frontantrieb
Motorisierung/Kraftstoff:	Benzin
Hubraum:	1.500 ccm
Leistung:	110 kW (150 PS)
Fahrzeuglänge:	
Fahrzeughöhe:	
Fahrzeugbreite:	
Zulässiges Gesamtgewicht:	
Radstand:	
Anzahl Achsen:	2
Zylinder:	4
Schadstoffklasse:	Euro 6
Anzahl Türen:	4
Anzahl Sitze:	5
Getriebe:	Automatik 7-Gang
Polsterart:	Stoff
Interieurfarbe:	Titanschwarz
Anzahl vorhandene Schlüssel:	2

» Dokumente & Wartung

Nächste HU:	
Zulassungsbescheinigung (ZBT1 Original) vorhanden:	Ja
Zulassungsbescheinigung entgegengenommen:	Nein
Kennzeichen entgegengenommen:	Keine
Wartungsheft:	Digital
Wartungsnachweis:	Nicht prüfbar
Datum der letzten Wartung:	
Km-Stand bei letzter Wartung:	

» Fahrzeugausstattung

"Vision Plus"-Paket: Parklenkassistent mit Rückfahrkamera	Digitaler Radioempfang
18"-Leichtmetallräder "Performance" 20/4, bearbeitet, in "Cosmo"-Grau matt	Drehstromgenerator 140 A
2 Leseleuchten vorn	Drei.-Automatikgurte vorn
4 Türen	Dreip.Automatikgurte hinten außen mit ECE-Label
4 Zyl.Ottomotor 1,5L Aggr. 05E.A	Dreipunkt-Automatikgurt für mittleren Fondsitz
4-Zyl.-Benzinmotor 1,5 l/110 kW TSI Grundmotor: TJ7, "TSI"	Ebener Ladeboden hinten
6 Lautsprecher (passiv)	ECO-Funktion
7-Gang-Automatikgetriebe "A7"	Einbau Differenzierung für Getriebe"DQ 200" -- Fahrzeugteile --
Abdeckungen für Leichtmetallräder	Einton-Signalhorn
Abgasendrohr zweiflutig	Elektronisches Stabilisierungsprogramm (ESP)
Abgaskonzept, EU6 AP	Embleme
Abwicklung Serie	Extern, USB Typ-C nur Datenbuchse(n)
Airbag FS und BFS, ohne Knieairbag, mit BFS-Deaktivierung	Fahrprofilauswahl und konv. Dämpfer
Aktivkohlebehälter (EVAP)	Fahrzeuge mit besonderen Produktaufwertungsmaßnahmen
Ambientelicht Ausführung 1	Fahrzeugklassen-Differenzierung -6F0-
Antenne für AM/FM Empfang, Diversity	Federbereich 32 nur Einbausteuerung keine Bedarfsprognose
Armaturentafel Standard	Fensterheber mit Komfortschaltung und Abschaltsicherung, elektrisch
Aufkleber/Schilder, deutsch-französisch-holländisch	Fernlichtassistent
Außenspiegel links, konvex	Fertigungsablauf Standard
Außenspiegel rechts, konvex	Formteilhimmel ungeteilt
Außenspiegel, elektrisch anklappbar und elektrisch einstell-/beheizbar	Frei konfigurierbares Kombiinstrument
Außenspiegelgehäuse lackiert	Frischluftansaugung mit Aktivkohlefilter
Ausströmer	Front Assist inkl. City ANB für ACC high
Automatische Distanzregelung (mit follow to stop) und Speed-Limiter	Frontantrieb
Batterie 320A (59Ah)	Frontscheibe, Wärmeschutzglas
Bauteilesatz ohne länderspezifische Bauvorschrift	Frostschutz bis -25 Grad Celsius Toleranz bis -30 Grad C
Berganfahrassistent	Fußgänger- und Radfahrerschutzmaßnahmen erweitert und vorausschauend
Besondere Innengeräuschkämpfung	Fußhebelwerk "Standard"
Betriebserlaubnis Nachtrag	Garantieverlängerung 3 Jahre/100.000 km
Bordliteratur in Deutsch	Gepäckraumabdeckung, klappbar
Bordwerkzeug	Gepäckraumauskleidung (Ausf.1)
Chrom-Paket	Getönte Seitenscheiben
Climatronic mit Stauluftregelung, FCKW-frei	Gewichtsbereich 9 nur Einbausteuerung keine Bedarfsprognose
Connectivity Box: Kabellose Ladestation für Mobiltelefon	Gurtkontrolle, E-Kontakt vorn und hinten, optisch und akustisch
Dachreling, blank	Handbremshebelgriff in Leder
Dämpfung hinten	Heckscheiben-Wisch-Waschanlage mit Intervallschaltung
Dämpfung vorn	Heckspoiler
Datenträger für EU, integriert	Hinterachse "Standard"
Dekor-Einlagen	Höheneinstellung,manuell,für Vordersitze
Differenzialsperre (XDS) Dynamische Traktions Hilfe	Innenleuchte im Fußraum vorn und hinten



Zustandsbericht

Berichts-Nr: 10258841
vom: 19.03.2026

- Protokoll der Fahrzeugbewertung -

Instrumenteneinsatz, Anzeige in KM/H	Ohne besondere Karosseriemaßnahmen
Kältemittel R1234yf	Ohne CD-Wechsler/CD-Player
Kartenmaterial (Mapcare) (Europa)	Ohne Dacheinsatz (Voll Dach)
Kein Sonderfahrzeug, Standard-Ausführung	Ohne erweitertem Sicherheitssystem
Keine Aktionsausführung	Ohne Feuerlöscher
Kindersitzverankerung für Kindersitzsystem ISO FIX	Ohne Fußmatten
Komforttelefonie, ohne Außenantennenanbindung	Ohne Gepäck-Netze/Taschen an Rückenlehnen
Kopfstützen hinten (3 Stück)	Ohne Individualeinbau
Kopfstützen vorn	Ohne Lehnenentriegelung für Vordersitze
Kraftstoffsystem Otto-Einspritzer (Tropicalisiert)	Ohne Lendenwirbelstütze in den Sitzlehnen
Landesverkaufsprogramm Deutschland	Ohne Mittelarmlehne vorn
LED- Hauptscheinwerfer mit Linse	Ohne Scheinwerferreinigungsanlage
Ledersportmultifunktionslenkrad mit Tiptronic	Ohne Schubladen unter den Vordersitzen
LED-Kennzeichenbeleuchtung	Ohne Sonderspezifikationen
Leichtmetallräder 7J x 18	Ohne Spurwechselassistent
Lenksäule, axial u. vertikal einstellbar	Ohne Überführungsausrüstung
Leuchtwertenregulierung, autom. dynamisch (reguliert sich im Fahrbetrieb)	Ohne Verbandmaterial, ohne Warndreieck
Linkslenker	Ohne Wärmespeicher/Zusatzheizung
Mirror Link plus Wireless "App" plus RSE (Vorbereitung)	Ohne Waschwasser-Standanzeige
Mit Multifunktionskamera	Ohne zus. Triebwerks-Unterschutz
Mit Rückfahrkamerasystem (Ausf.1)	Ohne Zusatz-/Standheizung
Mit Verkehrszeichenerkennung	Ohne zusätzliche Bereifung
Modul Boden hinten Ausführung 1	Online-Dienst, mit OCU, mit Head Unit Codierung, ohne WFS-Verbund
MPV	Optionsinfotainment (MIB3)
Müdigkeitserkennung	Pannen-Set
Multifunktionsanzeige/Bordcomputer "FPK" Entry	Parklenkassistent
Navigationsgerät-High	Preisnachlass-Paket
Navigationssystem	Privater Notruf
Nebelscheinwerfer und Abbiegeleuchte	Radschrauben mit Diebstahlsicherung (nicht abschließbar)
Nebelschlussleuchte	Radstand
Nicht Heissland	Rechtsverkehr
Nichtraucherausführung	Regionscode " ECE " für Radio
Normalausführung	Reifen 215/45 R18 89V
Normalluftfilter	Reifen ohne Festlegung der Reifenmarke
Normalsitze vorn	Reifendruckkontrolle
Ohne 2. Batterie	Rücksitzbank ungeteilt, Lehne geteilt umlegbar
Ohne alternativ-Antriebssystem	Safe & Driving XL (für Navigationssystem)
Ohne Anhängervorrichtung	SBBR-Leuchte in LED-Technik
Ohne Applikationen	Schalthebelknopf/-Griff in Leder
Ohne Aufnahmevorrichtung im Kofferraum	Scheiben seitlich in Wärmeschutzver- glasung, ab B-Säule und hinten dunkel eingefärbt
Ohne beheizbare Scheibenwaschdüsen	Scheibenbremsen hinten (Geomet D)
Ohne besondere Farbausstattung	Scheibenbremsen vorn (Geomet D)



Zustandsbericht

- Protokoll der Fahrzeugbewertung -

Berichts-Nr: 10258841
vom: 19.03.2026

Scheibenwischer-Intervallschaltung mit Licht/Regensensor
 Schlüsselloser Schließ- und Startsystem Keyless Access
 ohne SAFELOCK
 Schriftzugsatz
 SEAT "Full LED"
 SEAT CONNECT gen3 - Medien & Internet (Online-
 Infotainment)
 SEAT CONNECT gen3 - Sicherheit & Service, Remote-Zugriff
 und Online-Infotainment
 Seitenairbag vorn, mit Kopfairbag
 Seitenschutzleiste
 Serienkraftstoff-Erstbefüllung
 Serviceanzeige 30000 km oder 2 Jahre (variabel)
 Servolenkung
 Sicherheitsinnenspiegel automatisch abblendbar
 Sitzbezüge in Stoff
 Sitzheizung für Vordersitze getrennt regelbar
 Sonder-Lackierung
 Sonderpreis
 Sonnenblenden mit Spiegel, Airbag-Label auf
 Beifahrersonnenblende
 Spezielles Typschild für EG für M1-Pkw
 Sprachsteuerung
 Spurhalteassistent plus Stauassistent
 Stabilisator vorn
 Standard-Klimazonen
 Start/Stop-Anlage mit Rekuperation
 Stoßfänger Komfort, mit Chromleiste
 Tagesfahrlicht mit Assistenzfahrlicht u. Coming- Leaving-home
 Funktion manuell
 Top-Sport-Ausstattung
 Trägerfrequenz 433,92 bis 434,42 MHz
 Transportschutzfolie (Mindestschutz) mit zus.
 Transportschutzmaßnahmen
 Tür und Seitenverkleidung
 Typprüfland Deutschland
 Typzeichen und Firmenemblem
 Überhang hinten, kurz
 Variante
 Version Standard plus
 Wartungsintervallverlängerung
 Wegfahrsperrung elektronisch
 Werksinterne Steuerung Selbstabholer
 Winterpaket
 Zentralverriegelung "Keyless-Entry" ohne Safesicherung
 Zierleisten blank
 Zus. Karosserieabdeckung am Radlauf und am seitlichen
 Schweller



Zustandsbericht

- Protokoll der Fahrzeugbewertung -

Berichts-Nr: 10258841
vom: 19.03.2026

» Bereifung

MONTIERTE BEREIFUNG

Hersteller	Ort	Position	Typ	Felge	Dimension	Profiltiefe
Hankook	Vorne	Links	Sommer	Aluminium	215/45 R 18 89 V	5,0 mm
Hankook	Vorne	Rechts	Sommer	Aluminium	215/45 R 18 89 V	5,0 mm
Hankook	Hinten	Links	Sommer	Aluminium	215/45 R 18 89 V	5,0 mm
Hankook	Hinten	Rechts	Sommer	Aluminium	215/45 R 18 89 V	5,0 mm

Reifen zulässig: Ja

Reifen verkehrssicher: Ja

ERSATZ-/NOTRAD & ZUBEHÖR

Bordwerkzeug vorhanden: Ja

Tirefit vorhanden: Ja

Tirefit Ablaufdatum: 07.2025

Kompressor vorhanden: Ja



Zustandsbericht

- Protokoll der Fahrzeugbewertung -

Berichts-Nr: 10258841
vom: 19.03.2026

» Wertmindernde Faktoren

Nr	Bauteil	Schadensbeschreibung	Reparaturempfehlung
1	Stoßfängerspoiler vorne	Deformiert	Ersetzen
2	Tirefit	Abgelaufen	Ersetzen
3	Motorhaube	Steinschlag	Auslegen + Polieren
4	Antenne	Beschädigt	Ersetzen

» Gebrauchsspuren

Nr	Bauteil	Schadensbeschreibung	Reparaturempfehlung
1	Stoßfänger hinten	Kratzer	Akzeptabel (Gebrauchsspur)



Zustandsbericht

- Protokoll der Fahrzeugbewertung -

Berichts-Nr: 10258841
vom: 19.03.2026

» Merkantile Wertminderung

Unfallfahrzeug:	Ja
Vorschäden bekannt:	Ja
Vorschäden feststellbar:	Nein
Nachlackierungen vorhanden:	Ja
Nachlackierungen professionell ausgeführt:	Ja
Lackschichtdickenmessung durchgeführt:	Ja - mit Auffälligkeiten/Abweichungen

Nr	Bauteil	Schadensbeschreibung	Reparaturstatus	Reparaturkosten
1	Andere	Haftpflichtschaden		€ 6.176,72
Summe (ohne MwSt.):				€ 6.176,72

ERGEBNISSE DER LACKSCHICHTDICKENMESSUNG

Bauteil	Lack (µm)
Lackschichtdicke Kotflügel vorne links (µm)	246,0
Lackschichtdicke Tür vorne links (µm)	352,0
Lackschichtdicke Tür hinten links (µm)	246,0

Pro Bauteil wurden mindestens 3 Messungen durchgeführt.



Zustandsbericht

Berichts-Nr: 10258841
vom: 19.03.2026

- Protokoll der Fahrzeugbewertung -

» Hinweise zum Zustandsbericht

Angaben zum Auftrag und zum Bewertungsumfang:

Es wurde der Auftrag erteilt, einen Zustandsbericht über das beschriebene Fahrzeug zu erstellen.

Die Fahrzeugzustandsbewertung erfolgte auftragsgemäß auf Basis der vom Auftraggeber vorgegebenen Standards für Fahrzeugbewertungen. Die Feststellungen im Einzelfall trifft der Sachverständige aufgrund eigener Sachkunde und nach eigenem sachverständigen Ermessen.

Fahrzeug-Identifizierung:

VSSZZKJZNR038749

FIN abgelesen und stimmt mit Unterlagen überein

Allgemeinzustand:

Verschmutzt

Besichtigungsbedingungen:

Nicht ausreichend, Unzureichende Lichverhältnisse, Schwer zugänglich

Hebebühne/Hubmittel benutzt:

Ja

Motorenlauf durchgeführt:

Ja

Fahrprobe durchgeführt:

Ja



Zustandsbericht

- Protokoll der Fahrzeugbewertung -

Berichts-Nr: 10258841
vom: 19.03.2026

» Sonstige Bemerkungen

Vorliegendes Exemplar wurde auf elektronischem Wege erzeugt. Es ist ohne Originalunterschrift gültig.

» Ansichtsfotos



Fahrzeugansicht - diagonal vorne links



Fahrzeugansicht - diagonal vorne rechts



Fahrzeugansicht - diagonal hinten links



Fahrzeugansicht - diagonal hinten rechts



Innenraum - Cockpit mit Laufleistung



Equipment - Bordwerkzeug



Seitenansicht - Schweller links



Seitenansicht - Schweller rechts



Fahrzeug - Typenschild/Fahrgestellnummer



Räder - Rad montiert vorne links



Räder - Rad montiert vorne rechts



Räder - Rad montiert hinten links



Räder - Rad montiert hinten rechts



Innenraum - Mittelkonsole



Fahrzeug - Motorraum offen



Equipment - Boardmappe/ Securitybag



Innenraum - Kofferraum

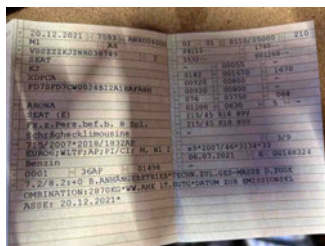

Fahrzeug - abgegebene ZB1



Lackstärke Tür hinten links



Lackstärke Tür vorne links



Lackstärke Kotflügel vorne links

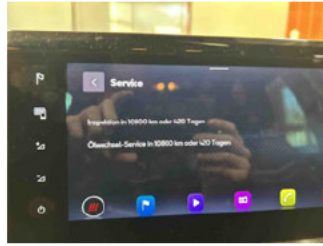

Fahrzeug - Serviceunterlagen /
Wartungsnachweis



Innenraum - vorne



Innenraum - hinten



Räder - Haltbarkeitsdatum
Tirefit



Innenraum -
Navigationsgerät/Radio

» Beschädigungsfotos

WERTMINDERNDE FAKTOREN

1 - Stoßfängerspoiler vorne - Deformiert - Ersetzen



2 - Tirefit - Abgelaufen - Ersetzen



3 - Motorhaube - Steinschlag - Auslegen + Polieren

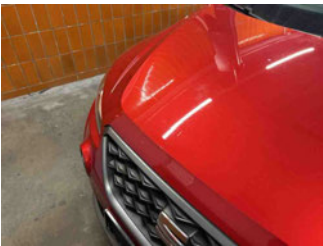

4 - Antenne - Beschädigt - Ersetzen



GEBRAUCHSSPUREN

1 - Stoßfänger hinten - Kratzer - Akzeptabel (Gebrauchsspur)

