

## Fahrzeugbeschreibung

<b>Fahrzeug:</b>	<b>VOLKSWAGEN Tiguan Allspace 2.0 TSI OPF 180kW DSG 4MOTION R-Line Sports Utility V5-türig 1984 ccm 245 PS / 180 KW bleifrei 7-Gang Automatik</b>		
Amtliches Kennzeichen:	MI -B 8132	Fahrgestell-Nummer:	WVGZZZ5N8PM073122
Vertrags-Nummer:	48492082	Erstzulassung:	25.05.2023
Internes KZ:	15064863	Kilometer-Stand:	55972
Unfall/Schaden:	Dem Verkäufer wurden keine unfallbedingten Beschädigungen am Fahrzeug angezeigt.		

### Ausstattung:

### VOLKSWAGEN Tiguan Allspace 2.0 TSI OPF 180kW DSG 4MOTION R-Line Sports Utility V 5-türig 1984 ccm 245 PS / 180 KW bleifrei

Lackierung: Platinum Grey Metallic

Polsterung: Leder "Vienna" Titanschwarz-Kristallgrau Telefontyp:

**Listenpreis ohne Sonderausstattung in EUR (vor Mwst.) 46.121,85**

Sonderausstattung in EUR (vor Mwst.):

"Business Premium"-Paket	1.445,38
"Easy Open & Close"-Paket mit Safe-Sicherung	348,74
2 USB-C-Schnittstellen vorn, 1 USB-C-Ladebuchse an der Mittelkonsole hinten	0,00
230-V-Steckdose	105,88
Anhängervorrichtung anklappbar, mit elektrischer Entriegelung	747,90
Diebstahlwarnanlage mit Safe-Sicherung	294,12
Fahrerassistenzpaket "Plus", ohne "Side Assist" und Proaktives Insassenschutzsystem	226,89
Frontscheibe drahtlos beheizbar und infrarot-reflektierend	289,92
Head-up-Display	0,00
Lackierung Metallic	554,62
Leder "Vienna" Titanschwarz-Kristallgrau	0,00
Lederpaket "Vienna", Volkswagen R, inkl. Vordersitze mit Memory-Funktion	2.491,60
Navigationssystem "Discover Media" inkl. "Streaming & Internet"	0,00
Netztrennwand	168,07
Panorama-Ausstell-/Schiebedach mit Panoramadach hinten	0,00
Parklenkassistent "Park Assist" inkl. Einparkhilfe	0,00
Platinum Grey Metallic	0,00
Progressivlenkung	189,08
Reifendruck-Kontrollsystem	151,26
Rückfahrkamera "Rear View"	344,54
Schlüsselloses Schließ- und Startsystem "Keyless Access" mit Safe-Sicherung	0,00
Seitenscheiben hinten und Heckscheibe abgedunkelt	0,00
Soundsystem "Harman Kardon", 8+1 Lautsprecher, 480 Watt Gesamtleistung, digitaler 16-Kanal-Verstärker	722,69
Sprachbedienung	0,00
Suzuka 8,5 J x 20 in Dark Graphite, Volkswagen R, AirStop-Reifen 255/40 R 20	432,77
Telefonschnittstelle "Comfort" mit induktiver Ladefunktion	0,00
Tire Mobility Set: 12-Volt-Kompressor und Reifendichtmittel	52,10
Top-Paket	1.058,82

**Listenpreis gesamt in EUR (vor Mwst.) 55.746,23**

**Listenpreis gesamt in EUR (inkl. Mwst.) 66.338,01**

Voraussichtliche Berechnungsbasis\* für die Ermittlung des geldwerten Vorteils gesamt in EUR (inkl. Mwst.) 66.338,01

Bitte beachten Sie, dass diese Angabe rein informativ und unverbindlich ist. Maßgeblich für die Ermittlung des steuerlich relevanten geldwerten Vorteils ist der Listenpreis für Verbraucher am Tag der Erstzulassung, der bei Elektro- und Hybridfahrzeugen gegebenenfalls zu mindern ist.

\*Voraussichtlicher Bruttolistenpreis für Verbraucher abzüglich Winterräder und / oder Telefonvorbereitung

## Technische Daten

(Angaben basieren auf Herstellerangaben\*)

Fahrzeug:	VOLKSWAGEN Tiguan Allspace 2.0 TSI OPF 180kW DSG 4MOTION R-Line Sports Utility V5-türig 1984 ccm 245 PS / 180 KW bleifrei 7-Gang Automatik		
Modelljahr:	2023		
kW / PS:	180 / 245	Hubraum:	1984
Getriebe:	Automatik	Anzahl Gänge:	7
Emissionsgruppe:	I2	CO2 (g/km):	170
durchschn. Verbrauch/100 Km:	7,400	Tankinhalt:	58
Max. Km/h:	229	Beschl. 0-100 Km/h in Sec.:	6,200
Leergewicht (kg):	1740	zul. Gewicht (kg):	2310

\* Angaben ohne Gewähr

24800

**Unfall-/Schadenspiegel**

**Vertrags-Nummer:** 48492082  
**Amtliches Kennzeichen:** MI -B 8132  
**Übersicht erstellt am:** 19.06.2026

Für das Fahrzeug gem. o.g. Leasingvertrag, Fahrzeugtyp

**VOLKSWAGEN Tiguan Allspace 2.0 TSI OPF 180kW DSG 4MOTION R-Line Sports Utility V5-türig 1984 ccm 245 PS / 180 KW bleifrei 7-Gang Automatik**

wurden uns während der Vertragslaufzeit nachfolgende Beschädigungen angezeigt:

---

<i>Datum</i>	<i>SNR</i>	<i>Verursacher</i>	<i>Beschädigung</i>	<i>Reparatur erfolgt *</i>	<i>Gutachten vorhanden *</i>
--------------	------------	--------------------	---------------------	--------------------------------	----------------------------------

---

\* Sofern für eine Schadennummer mehrere Beschädigungen angegeben sind, gilt der Eintrag in dieser Spalte für die gesamte Schadennummer.

**Unfall-/Schadenspiegel zur Kenntnis genommen:**

\_\_\_\_\_  
Datum und Unterschrift Käufer

## Wartungsreport

**Vertrags-Nummer:** 48492082  
**Amtliches Kennzeichen:** MI -B 8132  
**Übersicht erstellt am:** 19.06.2026

Für das Fahrzeug gem. o.g. Leasingvertrag, Fahrzeugtyp

**VOLKSWAGEN Tiguan Allspace 2.0 TSI OPF 180kW DSG 4MOTION R-Line Sports Utility V5-türig 1984 ccm 245 PS / 180 KW bleifrei 7-Gang Automatik**

wurden uns während der Vertragslaufzeit nachfolgende Wartungen angezeigt:

---

<i>Datum</i>	<i>Km-Stand</i>	<i>Art der Wartung</i>
17.03.2025	29772	Bremsflüssigkeitswechsel
17.03.2025	29772	Inspektion und Wartung
17.03.2025	29772	Ölwechsel-Hinterachse
17.03.2025	29772	Wartungszusatzumfänge
17.03.2025	29772	Öl-Hinterachse
13.11.2025	40875	Wartungszusatzumfänge
30.01.2026	47848	Wartungszusatzumfänge

---

**Wartungsreport zur Kenntnis genommen:**

\_\_\_\_\_  
Datum und Unterschrift Käufer



## Zustandsbericht

<b>Kunde :</b>	<b>Allane SE HCBE</b>	<b>Amtl. Kennzeichen :</b>	<b>MI-B8 132</b>
<b>Berichtsnummer :</b>	<b>0000000923126-DE968</b>		
<b>Referenznummer:</b>	<b>31176876</b>		

### Fahrzeugdaten

#### Volkswagen Tiguan Allspace (BJ2)(05.2021->2024) R-Line 4Motion

Fahrzeug-Ident.-Nr.:	<b>WVGZZZ5N8PM073122</b>	Laufleistung abgelesen:	<b>55972 km</b>
Erstzulassung / Baujahr:	<b>25.05.2023 / 2023</b>	Besichtigungsdatum/-ort:	<b>03.06.2026 32312 Espelkamp</b>
Fahrzeugart:	<b>SUV</b>	Aufbauart:	<b>Geländewagen/Pickup</b>
Kraftstoff:	<b>Superbenzin</b>	Getriebe Art:	<b>Automatik</b>
Navi.-Datenträger:	<b>-</b>	Hubraum / Leistung:	<b>1984 ccm / 180 kW (245 PS)</b>
Antriebsart:	<b>Allrad</b>	Lackfarbe:	<b>Platinum Grey Metallic</b>
Lackart:	<b>Metallic</b>	Türen / Sitzplätze:	<b>5 / 5</b>
Anzahl Schlüssel:	<b>2</b>	Nächste HU / AU:	<b>2026 / 2026</b>
Polster Art:	<b>Leder/Stoff</b>	Serviceheft verfügbar:	<b>Ja</b>
Farbe Innenausstattung:	<b>Schwarz</b>	Serviceheft gepflegt:	<b>Ja</b>
Raucherfahrzeug:	<b>Nein</b>	Letzter Service km / am:	<b>40875 / 30.01.2026</b>
Fahrzeug fahrbereit:	<b>Ja</b>	Vorgelegte Fahrzeug-Unterlagen:	<b>ZB I (Fzg.Schein)</b>
Zustand aussen:	<b>2 - Gut</b>	Zustand innen:	<b>2 - Gut</b>

Der Zustandsbericht wurde unparteiisch und nach bestem Wissen und Gewissen erstellt. Die im Zustandsbericht aufgeführten Bilder sind Bestandteil der Fahrzeugbeschreibung, hinsichtlich der Ausstattung und des Fahrzeug-zustandes.





### Montierte Bereifung

Reifenart / Felgentyp:	Sommerreifen	Aluminium original
1. Achse - links / Zust.	<b>Continental</b>	<b>255/40/R20/103V 5 mm</b>
1. Achse - rechts / Zust.	<b>Continental</b>	<b>255/40/R20/103V 5 mm</b>
2. Achse - links / Zust.	<b>Continental</b>	<b>255/40/R20/103V 4 mm</b>
2. Achse - rechts / Zust.	<b>Continental</b>	<b>255/40/R20/103V 4 mm</b>
Verkehrssicherheit:	<b>Verkehrssicher</b>	

### Serienausstattung

- 3-Punkt-Sicherheitsgurt hinten mitte
- Ablagefach am Dachhimmel
- Ambiente-Beleuchtung (30 Farben)
- Antriebsart: Allradantrieb
- App-Connect inkl. App-Connect Wireless (Apple CarPlay, Android Auto)
- Audiosystem: Vorbereitung für spätere Freischaltung Navigationsfunktion Discover Media
- Automatische Fahrlichtschaltung (ALS) mit Leaving Home / Coming-Home-Lichtfunktion
- Außenspiegel silber lackiert
- Bluetooth-Schnittstelle für Mobiltelefon
- Bremsscheiben vorn (314 mm x 30 mm)
- Chromleisten an Seitenfenstern
- Dachreling silber
- Digital Cockpit (Instrumentenanzeige digital)
- Einstiegsleisten vorn (Aluminium) beleuchtet R-Line
- Fahrassistenz-Paket: Travel Assist und Lane Assist
- Fahrassistenz-System: Bergabfahr-Assistent
- Fahrassistenz-System: Fahrprofilauswahl
- Fahrassistenz-System: Müdigkeitserkennung
- Abbiege- und Allwetterlicht / Schlechtwetter-Licht
- Airbag Fahrer-/Beifahrerseite, Beifahrerairbag abschaltbar, Knieairbag Fahrerseite
- Anti-Blockier-System (ABS)
- Anzeige für Waschwasserstand
- Audiosystem Ready 2 Discover (inkl. Streaming & Internet, Touchscreen, Bluetooth)
- Ausstattung R-Line
- Außenspiegel elektr. verstell- und heizbar
- Batterie 61 Ah
- Bremsscheiben hinten (300 mm x 12 mm)
- Chrom-Paket 2
- Dachhimmel Stoff, grau
- Dachspoiler R-Line
- Einparkhilfe vorn und hinten
- Elektron. Stabilitäts-Programm (ESP) Bremsassistent, ASR/ABS, EDS, Anhängerstabilisierung, MSR
- Fahrassistenz-System: Autom. Distanzregelung (ACC inkl. Stop & Go-Funktion)
- Fahrassistenz-System: Dynamische Fernlichtregulierung (Dynamic Light Assist)
- Fahrassistenz-System: Fußgängererkennung
- Fahrassistenz-System: Spurhalteassistent (Lane Assist) inkl. Stauassistent



- Fahrassistenz-System: Umfeldbeobachtungssystem (Front assist) mit City-Notbremsfunktion
- Fußmatten Textil
- Generator 140 A
- Betrunkenraumboden höhenverstellbar
- Heckleuchten LED, dunkelrot
- Innenraumfilter: Aktiv Kombifilter
- Insassen-Schutzsystem proaktiv
- Karosserie: 5-türig
- Klimaanlage Climatronic 3-Zonen inkl. Fondbedienung
- Kopfstützen hinten (3-fach)
- Lautsprecher (8)
- Lendenwirbelstützen vorn
- Leseleuchten vorn und hinten LED
- LM-Felgen 8,5x19 (Valencia, Grau-Metallic)
- Matrix-LED-Scheinwerfer (IQ.Light)
- Modellpflege
- Nebelschlussleuchte
- Notrufsystem
- Pedale Edelstahl
- Radlaufverbreiterung
- Reifen 255/45 R19 ...Y
- Schalt-/Wählhebelgriff Leder
- Scheibenwischer mit Regensensor
- Seitenairbag vorn und hinten mit Kopf-Airbag-Einheit
- Sicherheitsgurte hinter sich mit Gurtstraffer
- Sitze vorn höhenverstellbar
- Sitzheizung vorn
- Sonnenblenden mit Spiegel (beleuchtet)
- Steckdose 12V im Koffer-/Laderaum
- Frontscheibe Verbundglas getönt (Akustikglas)
- Fußraumbeleuchtung vorn
- Gepäckraumbeleuchtung zusätzlich, entnehmbar (Taschenlampe)
- Getriebe 7-Gang - Doppelkupplungsgetriebe DSG
- Innenausstattung: Dekoreinlagen Carbondgrau
- Innenspiegel mit Abblendautomatik
- Isofix-Aufnahmen für Kindersitz und Rücksitze (inkl. I-Size-Kindersitze)
- Kennzeichenbeleuchtung LED
- Kofferraumdeckel / Heckklappe elektr. betätigt (öffnen + schliessen)
- Kopfstützen vorn sicherheitsoptimiert, höhen-/neigungsverstellbar
- LED Lichtleiste zwischen Scheinwerfer
- Lenkrad heizbar (Leder, R-Line) mit Multifunktion und Schaltfunktion
- Leuchtweitenregelung automatisch
- Matrix-LED-Scheinwerfer (Dynamisches Kurvenlicht, Schlechtwetter-Licht)
- Mittelarmlehne vorn höhen-/längsverstellbar, Ablagefach, Luftausströmer hinten
- Multimedia-Schnittstelle 2 x USB (Typ C, 45 W) vorn
- Nichtraucher-Paket
- Parkbremse elektrisch mit Auto-Hold-Funktion
- Radioempfang digital (DAB+)
- Radstand 2789 mm
- Reifenkontroll-Anzeige
- Scheibenwaschdüsen heizbar
- Schublade / Ablagefach unter Sitze vorn
- Servolenkung elektro-mechanisch und geschwindigkeitsabhängig
- Sitzbezug / Polsterung: Stoff R-Line / Mikrovlies ArtVelours
- Sitze: Top-Komfortsitze vorn
- Sitzlehne vorn rechts umklappbar
- Start/Stop-Anlage mit Rekuperation
- Stoßfänger R-Line

- Verbandkasten und Warndreieck
- Warnanlage für Sicherheitsgurte vorn und hinten
- Wartung: Longlife-Service
- Wegfahrsperrung (elektronisch)
- Wärmeschutzverglasung grün getönt (seitlich / hinten)
- Zentralverriegelung
- Zentralverriegelung mit Fernbedienung

### Sonderausstattung

- Business-Paket Premium  
App-Connect inkl. App-Connect Wireless (Apple CarPlay, Android Auto)
- Ausstattungs-Paket: Easy Open & Close Plus
- Fahrassistenz-Paket Plus ohne Side Assist
- Top-Paket
- Metallic-Lackierung
- Anhängerkupplung (Kugelkopf schwenkbar)
- Frontscheibe heizbar (drahtlos) und infrarot-reflektierend
- Sound-System Harman-Kardon
- Reifendruck-Kontrollsystem
- Gepäckraum-Abtrennung (Netz)
- Diebstahl-Warnanlage mit Innenraumabsicherung
- Steckdose 230V
- LM-Felgen 8,5x20 (Suzuka, Dark Graphite)
- Progressivlenkung
- Audio-Navigationssystem Discover Media Plus (Touchscreen-Farbdisplay)
- Rückfahrkamera
- Antennen-Diversity, Fahrassistenz-System: Verkehrszeichenerkennung

**Wir weisen darauf hin, dass die bereitgestellten Daten aus der DAT-Datenbank übernommen wurden. Für die Vollständigkeit und Richtigkeit kann keine Haftung übernommen werden.**

### Allgemeine Prüfung

<b>Probefahrt:</b>	<b>Eingeschränkt durchgeführt</b> Aufgrund der Bedingungen konnte eine kurze Probefahrt nur mit mäßiger Geschwindigkeit durchgeführt werden. Im Rahmen der Probefahrt wurden weitere Prüfungen durchgeführt. Die Ergebnisse sind im weiteren Verlauf des Gutachtens dokumentiert.
<b>Unterbodenprüfung:</b>	<b>Nicht möglich</b> Eine Besichtigung der Fahrzeugunterseite konnte nicht durchgeführt werden.
<b>Laufleistung plausibel:</b>	<b>Nicht prüfbar</b> Nicht prüfbar
<b>Hinweis:</b>	
<b>Hinweis (Verkehrssicherheit):</b>	

### Unfallschadenprüfung

<b>Rep. Vorschäden / -höhe brutto:</b>	
<b>Lackschichtendickenmessung:</b>	- -
<b>Bestehender Unfallschaden:</b>	<b>Nicht festgestellt</b> Am Fahrzeug wurden im Rahmen einer Sichtprüfung der Karosserieaußenhaut keine bestehenden Unfallschäden festgestellt (ausgenommen übliche Gebrauchsspuren).

**Hinweis:**

**Übersicht durchgeführte Zustandsprüfung**

<b>Klimaanlage:</b>	Eingeschränkt geprüft	✘	<b>Lichtanlage:</b>	Eingeschränkt geprüft	✘
<b>Sonnendach/ Verdeck:</b>	Nicht geprüft	✓	<b>Sitzheizung:</b>	Eingeschränkt geprüft	✘
<b>Bremsanlage:</b>	Eingeschränkt geprüft	✘	<b>Motorlauf:</b>	Eingeschränkt geprüft	✘

**Durchgeführte Technikprüfung**

<b>Klimaanlage:</b>	Die Klimaanlage konnte bei der Besichtigung nur eingeschränkt geprüft werden.
<b>Lichtanlage:</b>	Die Lichtanlage konnte zum Besichtigungszeitpunkt nur eingeschränkt geprüft werden.
<b>Sonnendach/ Verdeck:</b>	Nicht geprüft
<b>Sitzheizung:</b>	Eingeschränkt geprüft
<b>Bremsanlage:</b>	Die Bremsanlage wurde durch eine Inaugenscheinnahme geprüft.
<b>Motorlauf:</b>	Die Überprüfung des Motorlaufs war nur eingeschränkt möglich. Dabei wurden keine akustischen bzw. visuellen Auffälligkeiten festgestellt.
<b>Hinweis:</b>	*

**Schaden**

 <b>Karosserie außen</b>	<b>Bauteil</b>	<b>Schaden</b>	<b>Rep.-Art</b>
1.	Tür Hinten - Links	Kratzer	Smart Repair
2.	Stoßfänger Hinten	Kratzer	Lackieren
3.	Schweller - Rechts	Kratzer	Smart Repair
4.	Stoßfänger Vorne	Kratzer	Smart Repair
5.	Felge Vorne - Rechts	Kratzer	Smart Repair
6.	Tür Vorne - Links	Oberflächenkratzer	Aufbereiten / Polieren
7.	Tür Hinten - Rechts	Kratzer	Lackieren
8.	Felge Hinten - Links	Kratzer	Smart Repair
9.	Felge Hinten - Rechts	Kratzer	Smart Repair
 <b>Sonstiges</b>	<b>Bauteil</b>	<b>Schaden</b>	<b>Rep.-Art</b>
10.	Mittelkonsole Innenraum vorne mitte	Kratzer	Smart Repair
11.	Fußraum Innenraum links vorne	Loch	Erneuern
12.	Reifen Vorne - Links	Kratzer	Erneuern

Eine Vorschadenprüfung erfolgt ausschließlich im Rahmen und der Möglichkeiten einer Inaugenscheinnahme und Lackschichtenmessung ohne eine Demontage von Bauteilen. Ein möglicher Vorschadenumfang ist unbekannt.

Wir weisen darauf hin, dass das Fahrzeug zusätzlich zu den im Bericht aufgeführten Beschädigungen alters- und laufleistungsbedingte Gebrauchsspuren aufweisen kann, wie sie im normalem Gebrauch unvermeidlich sind (kleine Beulen, Dellen, Kratzer).

Es wird zudem keine Haftung für einen Defekt und / oder verborgen gebliebene Schäden im Hinblick auf Elektronik und Mechanik übernommen, sowie für arglistige Täuschung und verschwiegene Mängel.



Bilddokumentation



Vorne links



Vorne rechts



Hinten links



Hinten rechts



Kofferraum



Innen



Kombiinstrument



Kilometerstand



Mittelkonsole

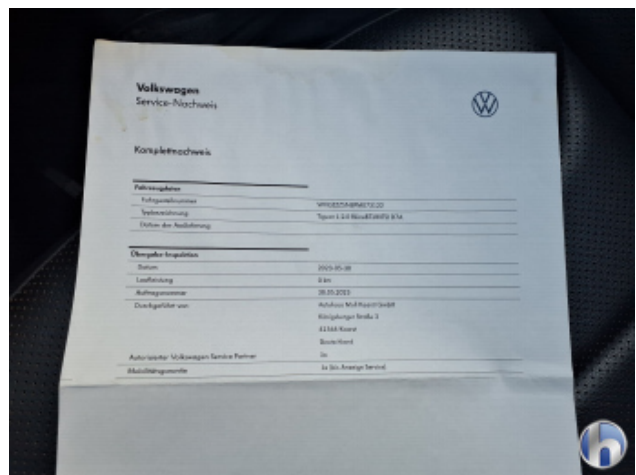

Serviceheft/Nachweis



Motorraum



Felgen



Bereifung



Bereifung



Bereifung



Bereifung



1. Tür Hinten - Links  
Kratzer - Smart Repair



1. Tür Hinten - Links  
Kratzer - Smart Repair



2. Stoßfänger Hinten  
Kratzer - Lackieren



2. Stoßfänger Hinten  
Kratzer - Lackieren



2. Stoßfänger Hinten  
Kratzer - Lackieren



2. Stoßfänger Hinten  
Kratzer - Lackieren



2. Stoßfänger Hinten  
Kratzer - Lackieren



2. Stoßfänger Hinten  
Kratzer - Lackieren



3. Schweller - Rechts  
Kratzer - Smart Repair



4. Stoßfänger Vorne  
Kratzer - Smart Repair



5. Felge Vorne - Rechts  
Kratzer - Smart Repair



5. Felge Vorne - Rechts  
Kratzer - Smart Repair



5. Felge Vorne - Rechts  
Kratzer - Smart Repair



5. Felge Vorne - Rechts  
Kratzer - Smart Repair



5. Felge Vorne - Rechts  
Kratzer - Smart Repair



6. Tür Vorne - Links  
Oberflächenkratzer - Aufbereiten / Polieren



7. Tür Hinten - Rechts  
Kratzer - Lackieren

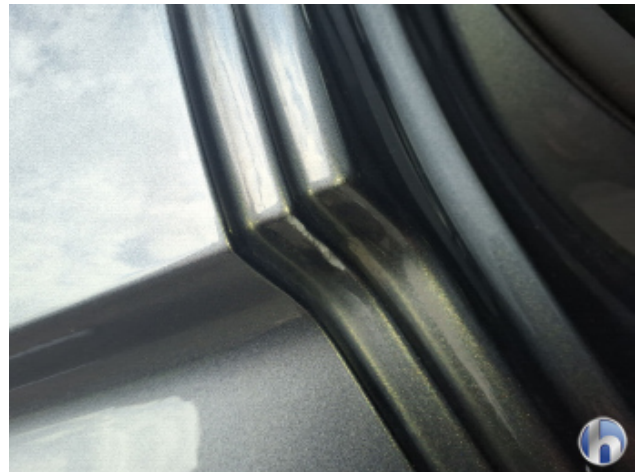

7. Tür Hinten - Rechts  
Kratzer - Lackieren



7. Tür Hinten - Rechts  
Kratzer - Lackieren



7. Tür Hinten - Rechts  
Kratzer - Lackieren



7. Tür Hinten - Rechts  
Kratzer - Lackieren



8. Felge Hinten - Links  
Kratzer - Smart Repair



8. Felge Hinten - Links  
Kratzer - Smart Repair



8. Felge Hinten - Links  
Kratzer - Smart Repair



9. Felge Hinten - Rechts  
Kratzer - Smart Repair



9. Felge Hinten - Rechts  
Kratzer - Smart Repair



9. Felge Hinten - Rechts  
Kratzer - Smart Repair



9. Felge Hinten - Rechts  
Kratzer - Smart Repair



10. Mittelkonsole Innenraum vorne mitte  
Kratzer - Smart Repair



11. Fußraum Innenraum links vorne  
Loch - Erneuern



12. Reifen Vorne - Links  
Kratzer - Erneuern



Hüsge Gruppe®  
**Die Gutachter**