

GKK Gutachten GmbH
 Theodorstr. 180, 40472 Düsseldorf

GKK Gutachten GmbH

Raiffeisen-Impuls Fuhrparkmanagement
 GmbH & Co. KG

Theodorstr. 180
 40472 Düsseldorf

Tel.: 0211 6878060
 www.gkk-gutachten.de
 Email: info@gkk-gutachten.de

Wertgutachten



Vorgang

Ihr Auftrag vom	10.06.2026 durch Raiffeisen-Impuls Fuhrparkmanagement GmbH & Co. KG
Besichtigungsort	36272 Niederaula, Industriestraße 11
Besichtigungsdatum	26.06.2026
Referenznummern	0002067104

Fahrzeugdaten / Technische Daten

Fahrzeugident.-Nr.	VSSZZZKNXPW002967		
Fahrzeugart	PKW - SUV / Geländewagen	Farbton / Lackart	Grau / Uni
Hersteller	Seat	Nächste HU	06/2028
Typ / Verkaufsbez.	Tarraco 1.5 TSI ACT Xperience	Laufleistung abgelesen	76.015 km
Erstzulassung	05.04.2023	Emissionsklasse	Euro 6d
Getriebe / Gänge	Automatik / 7	Sitzplätze / Türen	5 / 5
Achsen / angetrieben	2 / 1	Anzahl Besitzer	keine Angabe
Motorart	Reihenmotor / Benzin	Hubraum / Nennleistung	1.498 ccm / 110 KW
Antriebsart	Frontantrieb		

Fahrzeugdaten wurden durch den Auftraggeber mitgeteilt und am Fahrzeug gegengeprüft und ergänzt.

Montierte Räder:					
Position	Reifenart	Felgenart	Hersteller	Dimension	Profiltiefe
vorn links	Sommerreifen	Leichtmetallrad	Hankook	235/50 R19 99V	5 mm
vorn rechts	Sommerreifen	Leichtmetallrad	Hankook	235/50 R19 99V	5 mm
hinten rechts	Sommerreifen	Leichtmetallrad	Hankook	235/50 R19 99V	6 mm
hinten links	Sommerreifen	Leichtmetallrad	Hankook	235/50 R19 99V	6 mm
Reservebereifung: Notrad					

Beiliegende Räder:					
Position	Reifenart	Felgenart	Hersteller	Dimension	Profiltiefe
Rad 1	Winterreifen	Stahlrad	Semperit	215/65 R17 99H M+S	5 mm
Rad 2	Winterreifen	Stahlrad	Semperit	215/65 R17 99H M+S	5 mm
Rad 3	Winterreifen	Stahlrad	Semperit	215/65 R17 99H M+S	5 mm
Rad 4	Winterreifen	Stahlrad	Semperit	215/65 R17 99H M+S	6 mm

Allgemeines / Zustand	
✓ Fahrzeug ist fahrbereit	✗ Unterbodenkontrolle durchgeführt
✗ Fahrzeug ist zugelassen	✓ Hauptschlüssel vorhanden (Anzahl: 2)
✓ Batterie ist betriebsbereit	✗ Nebenschlüssel vorhanden (Anzahl: 0)
✗ Serviceheft vorhanden	✓ Rangierfahrt durchgeführt.
✗ Probefahrt durchgeführt.	✗ Ladekabel vorhanden
✗ Anhängerkupplung vorhanden	✓ Bordwerkzeug vorhanden
Kundendienst lt. Wartungsausdruck am 12.02.2026 bei km 65.619.	

Funktionsfähigkeit / Auffälligkeiten	
✓ Motor startet eigenständig	✓ Schließanlage (ZV) funktionsfähig
✓ Lichtanlage funktionsfähig	✓ Schiebedach oder Verdeck funktionsfähig
✓ Fensterheber funktionsfähig	✓ Entertainment (Radio, Navigationssystem) funktionsfähig
✓ Kombiinstrument und Fahrzeuganzeigen	

Fahrzeugzustand	
✗ verschmutzt	✗ nass
✗ Eis	✗ Schnee

Fahrzeugstandort	
✗ unzureichende Lichtverhältnisse	✗ Lichtblendung (Besichtigung im Freien)
✗ Dunkelheit	✗ Fahrzeug eingeschränkt zugänglich

Legende : ✓ Ja ✗ Nein ○ Nicht prüfbar ⊖ Nicht vorhanden

Vorschaden	Der Vorschaden wurde fach- und sachgerecht behoben	Feststellung
Keine festgestellt.		

Anmerkungen

Die Erstzulassungsdaten wurden gemäß den Vorgaben des Auftraggebers übernommen.
Zum Besichtigungszeitpunkt lagen keine ZB Teil I, keine Daten zur Erstzulassung sowie keine Angaben zur Anzahl der Besitzer vor
Das Fahrzeug weist innen und außen alters-, nutzungs- und laufleistungsanaloge Gebrauchsspuren auf.

Ausstattung gemäß VIN-Abfrage

Serienausstattung (nicht verifiziert)	
Ablagetasche an Vordersitzlehnen	Airbag Beifahrerseite abschaltbar
Airbag Fahrer-/Beifahrerseite	Anti-Blockier-System (ABS)
Antriebs-Schlupfregelung (ASR)	Antriebsart: Frontantrieb
Auto-Hold-Funktion	Außenspiegel elektr. verstell-, heiz- und anklappbar mit Spiegelabsenkung
Außenspiegel und Türgriffe außen in Wagenfarbe	Brillenfach
Chrom-Paket	Chromleisten an Seitenfenstern
Dachreling silber	Dachhimmel schwarz
Einstiegsleisten Aluminium	Elektron. Querdifferentialsperre (XDS)
Elektron. Stabilitätskontrolle (ESC)	Fahrassistenz-System: Automatische Distanzregelung (ACC)
Fahrassistenz-System: Fahrprofilwahl (SEAT Drive Profile)	Progressivlenkung
Fahrassistenz-System: Müdigkeitserkennung	Fahrassistenz-System: Spurhalteassistent
Fahrassistenz-System: Umfeldbeobachtungssystem (Front assist) mit City-Notbremsfunktion	Fensterheber elektrisch vorn + hinten
Full Link (MirrorLink, Apple CarPlay und Android Auto)	Funktions-Paket
Fahrassistenz-System: Parklenkassistent mit Einparkhilfe vorn und hinten	Schließ-/Startsystem Kessy
Heckklappe/-Deckel elektr. betätigt (öffnen + schliessen, sensorgesteuert)	Rückfahrkamera
Fußraumbelichtung vorn LED	Gepäckraumabdeckung / Rollo
Getriebe 7-Gang - Doppelkupplungsgetriebe DSG	Handschuhfach beleuchtet
Heckleuchten Voll-LED mit dynamischem Lichtband (Infinite Light)	Innenausstattung: Chrom-Applikationen
Innenspiegel mit Abblendautomatik	Isofix-Aufnahmen für Kindersitz
Karosserie: 5-türig	Klimaanlage Climatronic 3-Zonen
Knieairbag Fahrerseite	Kombiinstrument digital (virtual cockpit)
Kopf-Airbag-System	Kopfstützen hinten (3-fach)
Kühlergrill im Chrom-Diamant-Design	Laderaumboden variabel und herausnehmbar
Lendenwirbelstütze Sitz vorn links, verstellbar	Lendenwirbelstütze Sitz vorn rechts, verstellbar
Lenkrad (Sport/Leder) mit Multifunktion	Lenkrad mit Schaltwippen/-tasten
Licht- und Regensensor	Licht- und Style-Paket
Seitenscheiben hinten und Heckscheibe abgedunkelt	Ambiente-Beleuchtung LED
Lichtassistent (Coming Home, Leaving Home)	LM-Felgen
Mittelkonsole vorn mit Mittelarmlehne, Becherhalter, Ablagebox und Luftdüsen hinten	Motor 1,5 Ltr. - 110 kW 16V TSI ACT
Nebelscheinwerfer LED	Notrufsystem
Otto-Partikelfilter (OPF)	Radioempfang digital (DAB+)
Radstand 2790 mm	Reifenkontroll-Anzeige
Rücksitzbank verschiebbar	Schadstoffarm nach Abgasnorm Euro 6d
Scheinwerfer Voll-LED	Seitenairbag
Service-System: Remote Services (SEAT Connect)	Servolenkung elektronisch gesteuert (Servotronic)
Sitz vorn links höhenverstellbar	Sitz vorn rechts höhenverstellbar
Sonnenblende links mit Spiegel (beleuchtet)	Sonnenblende rechts mit Spiegel (beleuchtet)
Sport-Komfortsitze vorn	Start/Stop-Anlage
Steckdose (12V-Anschluß) vorn	Tagfahrlicht LED
Verzurrösen Koffer-/Laderaum	Wegfahrsperre (elektronisch)
Wärmeschutzverglasung	Zentralverriegelung mit Fernbedienung

Sonderausstattung (verifiziert)			
Business-Paket Navigation	✓	Audio-Navigationssystem	✓
8 Lautsprecher	✓	USB-Schnittstelle vorn (2-fach, Typ C)	✓
USB-Ladeanschlüsse (2-fach, Typ C) für 2.Sitzreihe	✓	Bluetooth-Schnittstelle mit Freisprecheinrichtung integriert	✓
Audio-Navigationssystem mit Touchscreen Farbbildschirm	✓	Induktionsladeschale für Smartphone	✓
Reserverad als Notrad	✓	Fzg. ohne Modell-Schriftzug	✓
Leder-Paket	✓	Sonderlackierung Urano-Grau uni	✓

Wertbeeinflussende Faktoren		
Front (Angaben ohne MwSt.)	Reparaturkosten	MW
Frontscheibe mit Regensensor und Frontkamera, Steinschlag mit Rissbildung, ersetzen (Bild 27, Bild 28)	1343,49 €	1343,49 €
Seite links (Angaben ohne MwSt.)	Reparaturkosten	MW
Tür hinten links, beschädigt, instand setzen - lackieren (Bild 18, Bild 19, Bild 20)	634,09 €	412,36 €
Seite rechts (Angaben ohne MwSt.)	Reparaturkosten	MW
Tür vorne rechts, beschädigt, instand setzen - lackieren (Bild 24, Bild 25, Bild 26)	721,17 €	464,61 €
Heck (Angaben ohne MwSt.)	Reparaturkosten	MW
Stoßfänger hinten Verkleidung oberhalb -lackiert-, verkratzt, lackieren (Bild 21, Bild 22)	593,56 €	356,14 €
Reifen, Felgen, Radkappen (Angaben ohne MwSt.)	Reparaturkosten	MW
LM-Rad vorne links, verkratzt, aufbereiten (Bild 16, Bild 17)	60,00 €	60,00 €
Sonstiges (Angaben ohne MwSt.)	Reparaturkosten	MW
Fahrzeug innen, verkratzt und verschmutzt, aufbereiten (Bild 23)	159,52 €	159,52 €

Bei der Berechnung der einzelnen Beträge wurde für die Lackiervorbereitung ein Gesamtbetrag von 442,23 EUR berücksichtigt und auf die Lackierpositionen verteilt.

Wertermittlung (bezogen auf den Besichtigungszeitpunkt, Angaben ohne MwSt)	
Reparaturkosten	3.511,83 €
Minderwert	2.796,12 €
Händlerverkaufspreis	15.600,00 €
Händlerverkaufspreis	17.900,00 €

Besichtigungsbedingungen

Bei dieser Besichtigung wurde eine äußere Inaugenscheinnahme am undemontierten Fahrzeug unter Berücksichtigung der vorgefundenen Besichtigungsbedingungen durchgeführt. Es werden keinerlei Eigenschaften von nicht geprüften oder nur eingeschränkt prüfbar Bereichen des Fahrzeugs zugesichert.

Minderwert

Die festgesetzten Beträge für den Minderwert „MW“ entsprechen nicht den Reparaturkosten für die aufgeführten Beschädigungen sondern orientieren sich an Fahrzeugalter und Laufleistung.
Bei der Ermittlung des ausgewiesenen Fahrzeugwertes fanden diese Werte Verwendung. Berücksichtigt wurden nur überdurchschnittliche Beschädigungen.

Dieses Dokument enthält im Anhang die Fotodokumentation mit 29 Fotos.

Rudzinski, Bernd

 Der Sachverständige, 29.06.2026

Fotoanlage



Bild 1



Bild 2

Fotoanlage



Bild 3



Bild 4

Fotoanlage



Bild 5



Bild 6

Fotoanlage



Bild 7



Bild 8

Fotoanlage



Bild 9



Bild 10

Fotoanlage



Bild 11



Bild 12

Fotoanlage



Bild 13

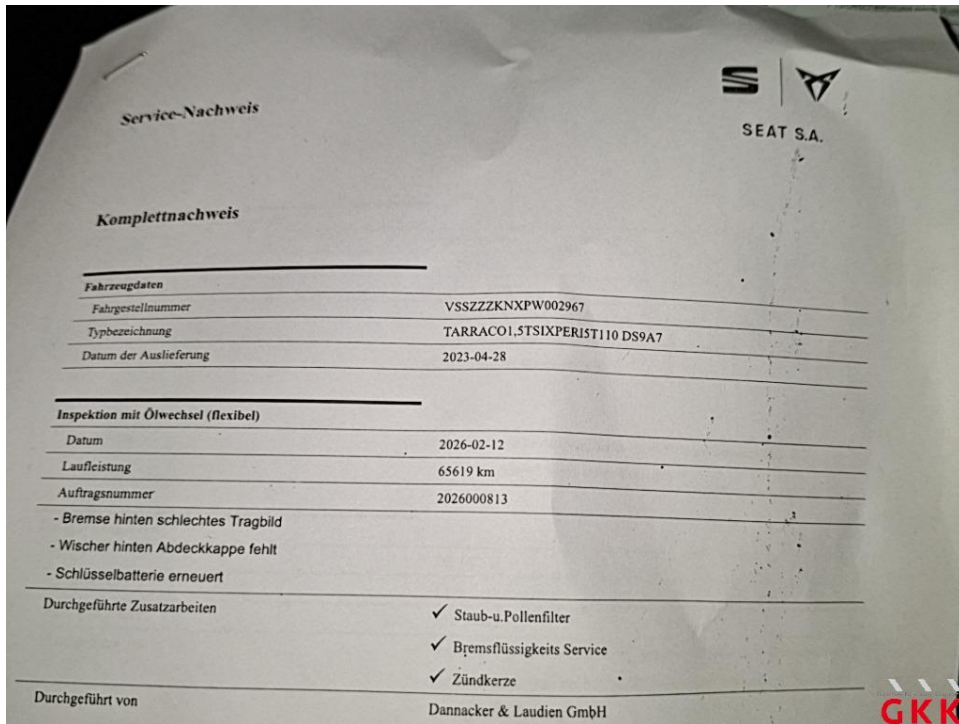

Bild 14

Fotoanlage



Bild 15



Bild 16 LM-Rad, vorne links, verkratzt, aufbereiten

Fotoanlage



Bild 17 LM-Rad, vorne links, verkratzt, aufbereiten



Bild 18 Tür hinten links, beschädigt, instand setzen - lackieren

Fotoanlage



Bild 19 Tür hinten links, beschädigt, instand setzen - lackieren



Bild 20 Tür hinten links, beschädigt, instand setzen - lackieren

Fotoanlage

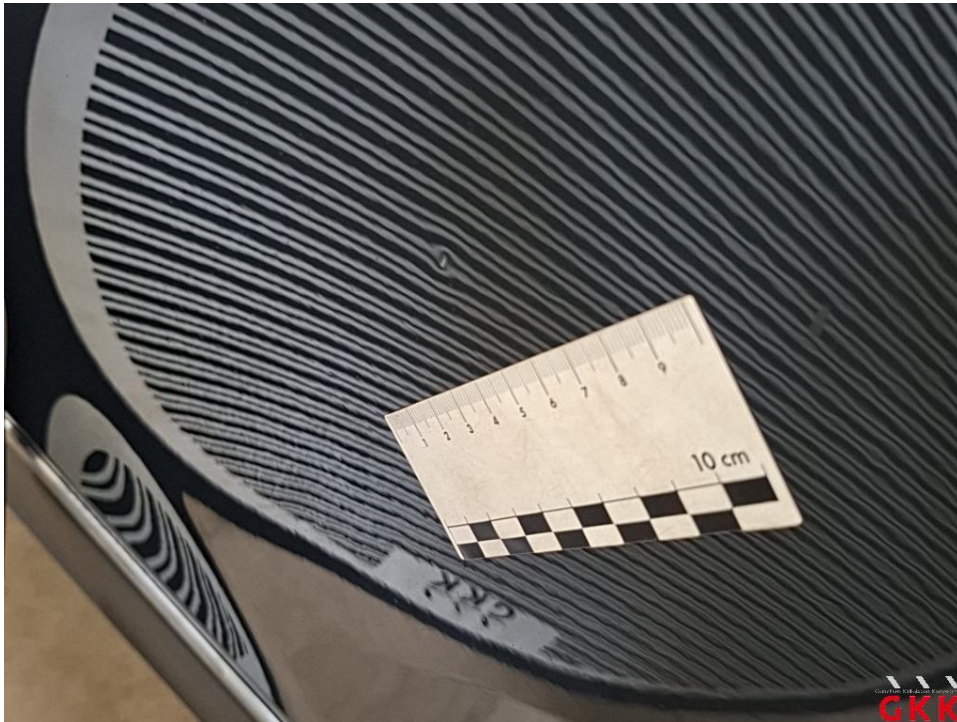

Bild 21 Stoßfänger hinten, Verkleidung oberhalb -lackiert-, verkratzt, lackieren

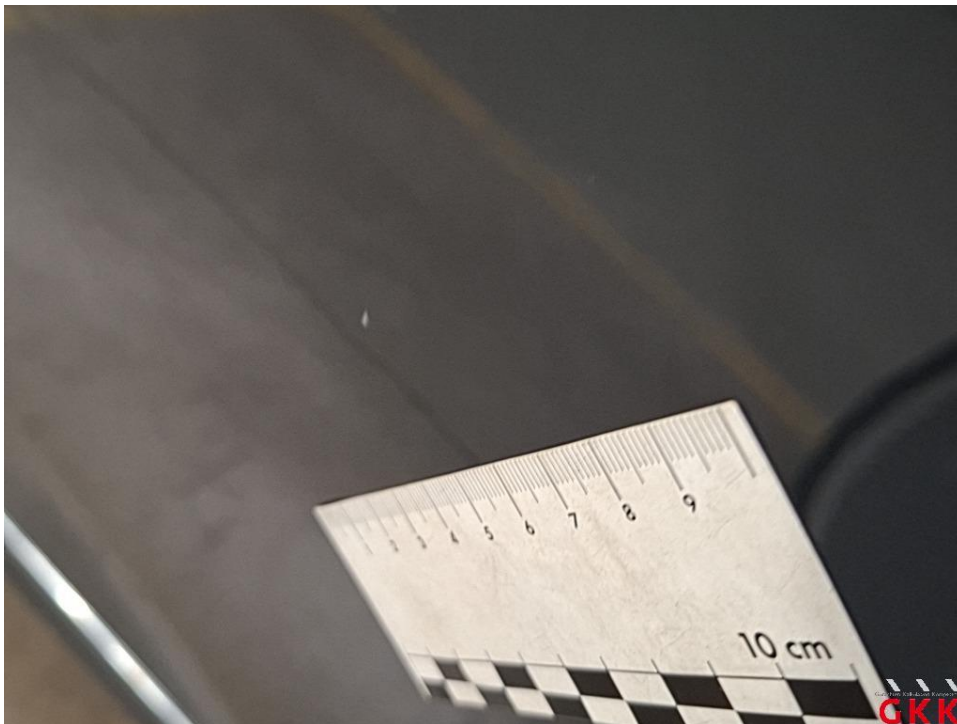

Bild 22 Stoßfänger hinten, Verkleidung oberhalb -lackiert-, verkratzt, lackieren

Fotoanlage



Bild 23 Fahrzeug, innen, verkratzt und verschmutzt, aufbereiten



Bild 24 Tür vorne rechts, beschädigt, instand setzen - lackieren

Fotoanlage



Bild 25 Tür vorne rechts, beschädigt, instand setzen - lackieren



Bild 26 Tür vorne rechts, beschädigt, instand setzen - lackieren

Fotoanlage



Bild 27 Frontscheibe, mit Regensensor und Frontkamera, Steinschlag mit Rissbildung, ersetzen

Fotoanlage



Bild 28 Frontscheibe, mit Regensensor und Frontkamera, Steinschlag mit Rissbildung, ersetzen

Fotoanlage

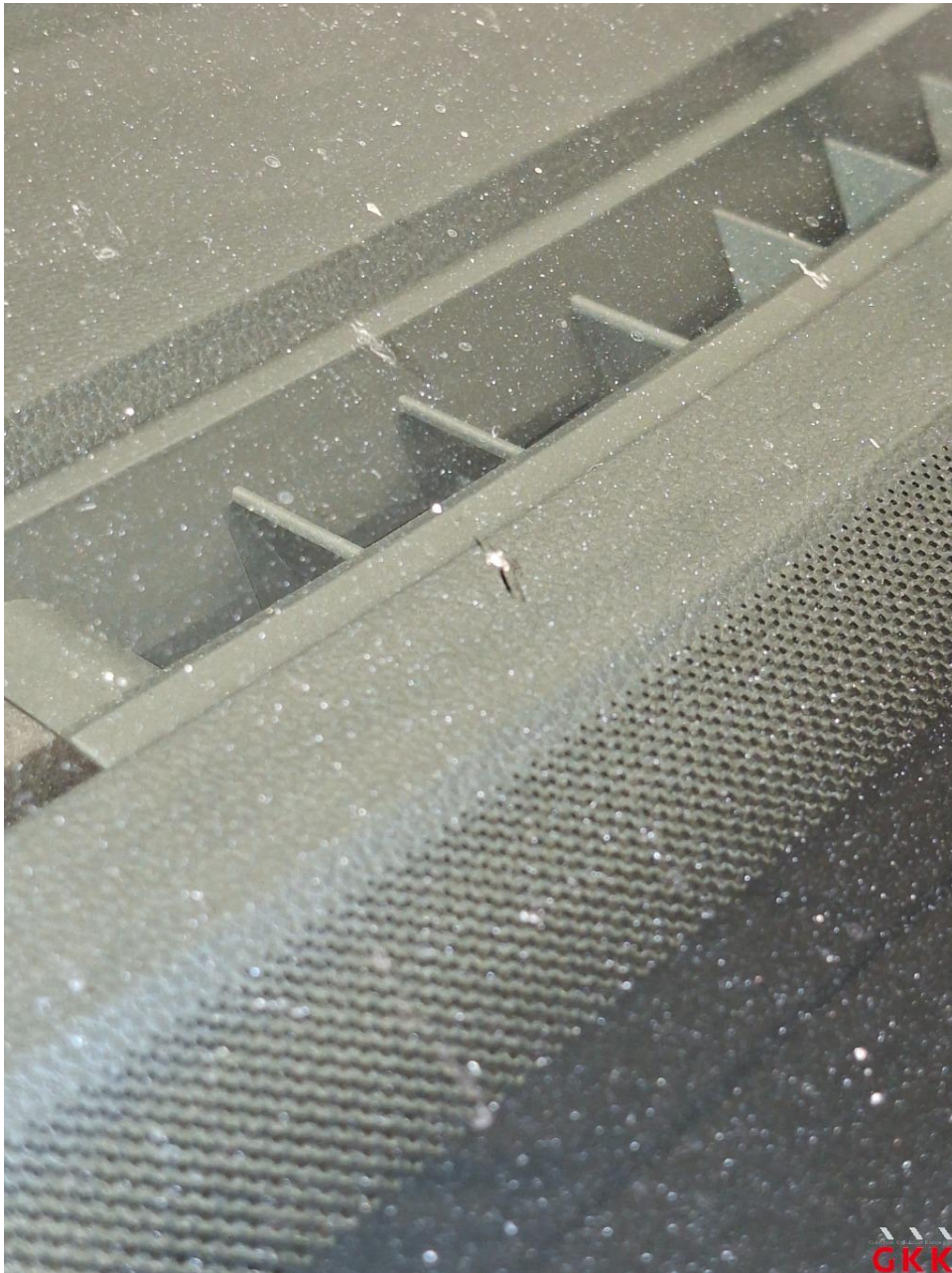

Bild 29