

Auftrag vom / durch : 02.07.2026 /

Besichtigungsdatum / -ort : 03.07.2026 /

Fahrzeugart : PKW
 Aufbauart : Kombi, 5-türig
 Fabrikat : RENAULT
 Typ / Untertyp : Megane / Megane Grandtour BLUE dCi 115 EDC TECHNO
 Fahrzeug-Ident-Nummer : VF1RFB00371165903
 Hubraum / Leistung : 1461 ccm / 85 kW
 Motorart / Zylinder / Motorbauart : Diesel Kat / 4-Zylinder / Reihe
 Abgascode : E6d
 Plätze : 5
 KBA-Nr.: : 3333BKO
 Leer- / zul. Gesamtgewicht / Nutzlast : 1475 kg / 1980 kg / 505 kg
 Länge / Breite / Höhe : 4626 mm / 1814 mm / 1449 mm
 Reifendimension vorn / hinten : 205/50 R 17 93V / 205/50 R 17 93V
 Reifenfabrikat : Continental Eco Contact 6
 Reifenart : Sommer-Reifen / Sommer-Reifen



Profiltiefe in (mm) : Pannenset
 Reifenzustand : verkehrssicher
 Anzahl der Achsen : 2
 Radstand : 2712 mm
 Erstzulassung : 27.06.2023
 Letzte Zulassung : 27.06.2023
 Nächste HU / AU : 06.2026 / 06.2026
 Laufleistung abgelesen : 126985 km
 Farbe : TEINTE CAISSE BLANC GLACIER (3
 Lackart : Uni (2 Schicht)
 Fahrzeugzustand : gut
 Besichtigungszustand : fahrbereit, verkehrssicher, unzerlegt
 Serien/Sonderausstattungen : Airbag: Airbag für Fahrer und Beifahrer; Airbag: Seitenairbags vorne; Airbag: Window-Airbags; Ambiente-Beleuchtung in den Türen vorne, personalisierbar; Anti-Blockier-System und Bremsassistent; Antriebsschlupfregelung (ASR); Außenspiegel elektrisch anklappbar; Außenspiegel elektrisch einstell- und beheizbar; Außenspiegel in Wagenfarbe lackiert; Außenspiegel mit integriertem Blinker; Automatische Aktivierung der Warnblinkanlage bei einer Notbremsung; Automatische Verriegelung der Türen während der Fahrt (deaktivierbar); Berganfahrhilfe; Dachhimmel: Heller Dachhimmel; Dachreling;

Datum: 03.07.2026

Dekorleiste an Armaturenbrett, Mittelkonsole und Türen in Chromoptik; Dieselpartikelfilter (FAP); Digitales Tachodisplay 10-Zoll; Drehzahlmesser; Dritte Bremsleuchte; eCall-Notrufsystem; Einparkhilfe hinten; Einparkhilfe vorn; Elektronische Parkbremse mit Auto Hold; Elektronisches Stabilitätsprogramm (ESP); Felgen: LM-Felgen "Allium" 17"; Fensterheber elektrisch vorne und hinten; Fernlichtassistent; Getriebe: 7 Gang-Doppelkupplungsgetriebe EDC; Handschuhfach, beleuchtet; Heckscheibenheizung; Heckscheibenwischer; Innenraumharmonie in Titanium-Schwarz; Innenspiegel automatisch abblendend; ISOFIX/i-Size-Kindersitzbefestigung mit Top Tether-Halterung an den äußeren Rücksitzen 2.Sitzreihe; Keycard Handsfree; Klimaautomatik 2-Zonen; Kofferraumabdeckung, einrollbar; Kofferraumboden in zwei Stufen höhenverstellbar; Kopfstützen (2) vorne, höhenverstellbar; Kopfstützen (3) hinten; Kühlergrill mit Chromspangen; Lackierung: Uni; LED-Heckleuchte, 3D; LED-Tagfahrlicht "Edge Light"; Lenkrad: Lenkrad längs- und höhenverstellbar; Licht- und Regensensor; Mittelarmlehne vorne verschiebbar mit Staufach, zwei Becherhaltern, schließbarem Fach; Müdigkeitserkennung; Multi-Sense: Individuelle Einstellung der Fahrzeugcharakteristik; Navigationssystem mit Kartenmaterial für Europa; Nebelscheinwerfer; Notbremsassistent mit Fußgängererkennung; Polster: Stoff; Radio: 9,3-Zoll-Touchscreen; Radio: Renault Infotainmentsystem EASY LINK; Radiozubehör: Haifischantenne; Reifen: Reifenreparaturset; Reifendruckkontrollsystem Indirekt; Rückfahrkamera; Seitenscheiben hinten und Heckscheibe stark getönt; Servolenkung; Sicherheitgurte; Sicherheitsabstand-Warner; Sitze: Fahrer- und Beifahrersitz höhenverstellbar; Sitze: Rücksitzbank mit Easy-Break-Funktion (1/3 zu 2/3 umklappbar); Sonnenblenden vorne (2); Spurhalteassistent; Steckdose 12 Volt hinten; Steckdose 12 Volt vorne; Stoßfänger hinten in Hochglanz-Schwarz; Telefon: Smartphone Control; Telefon: Smartphone-Integration, kabellos; Tempopilot; Verkehrszeichenerkennung; Voll-LED-Scheinwerfer LED PURE VISION; Wegfahrsperrung; Willkommenssequenz; Zentralverriegelung mit Fernbedienung; Head-up-Display mit Farbanzeige; Paket: Easy-Parking-Paket

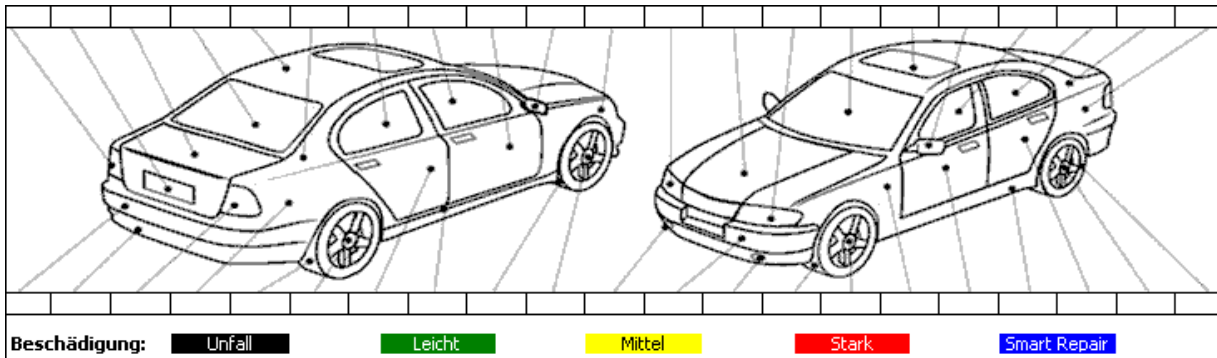

Fahrzeugzustandsbewertung für Kennzeichen HP ID1010 FIN VF1RFB00371165903

Lfd. Nr.	Bezeichnung - Reparaturart	Rep-Kosten ca. EUR (o.MwSt)
<u>Allgemeinzustand</u>		
1	HU/ AU fällig - durchführen	175,00
<u>Karosserie</u>		
2	Stoßfänger hinten eingeformt - erneuern	1543,15
<u>Felgen/Bereifung</u>		
3	Alufelge hinten links verschrammt - erneuern	292,00
4	Alufelge vorne rechts verschrammt - erneuern	292,00
<hr/>		
Endsummen	ca. ohne MwSt (EUR)	2302,15
19% MwSt		437,41
Endsummen	ca. incl. MwSt (EUR)	2739,56

Fahrzeugdaten-Unterlagen

Die technischen Daten wurden der vorgelegten Zulassungsbescheinigung Teil 1 entnommen.

Fahrzeug-Identifizierungs-Nummer (FIN)

Die Fahrzeug-Identifizierungs-Nummer (FIN) wurde am Fahrzeug abgelesen und die Übereinstimmung mit den eingesehenen Unterlagen festgestellt.

Besichtigungsbedingungen

Die Besichtigungsbedingungen waren zur Beurteilung des Fahrzeuges ausreichend.

Probefahrt / Probelauf

Auf die Durchführung einer Probefahrt mit dem in Rede stehenden Fahrzeug wurde verzichtet.

Ein Probelauf der Antriebsmaschine des in Rede stehenden Fahrzeuges wurde durchgeführt.

Verkehrssicherheit zum Besichtigungszeitpunkt

Eine Beeinträchtigung der Verkehrssicherheit wurde nicht festgestellt.

Werterhaltende / Werterhöhende Reparaturen

Dem Sachverständigen lagen keine Informationen über werterhöhenden bzw. werterhaltenden Reparaturaufwendungen vor.

Zusätzliche Ausstattung

Für das Fahrzeug waren 2 Fahrzeugschlüssel vorhanden.

Vorschäden

Bei der Besichtigung waren, soweit ohne weitergehende Untersuchungen erkennbar, keine reparierten oder unreparierten Vorschäden feststellbar.

Eine stichprobenartige Lackdickenmessung ergab keine Auffälligkeiten.

Besonderes / Sonstiges

Der im Gutachten festgestellte Fahrzeugzustand bezieht sich nur auf die festgestellten Schäden oder Mängel, die über die normale Abnutzung entsprechend der Laufzeit/Laufleistung bzw. über das übliche Verschleißmaß hinausgehen.

Die Besichtigung umfasste eine äußere Inaugenscheinnahme des Fahrzeuges ohne die Demontage von Verkleidungsteilen etc.

Die letzte Inspektion war bei Km-Stand 116737 in 03/2026.

, 03.07.2026



Bild 1 Kombidisplay.



Bild 2 FIN.



Bild 3 Zulassungsbescheinigung Teil 1.



Bild 4 Serviceheft Seite 1.

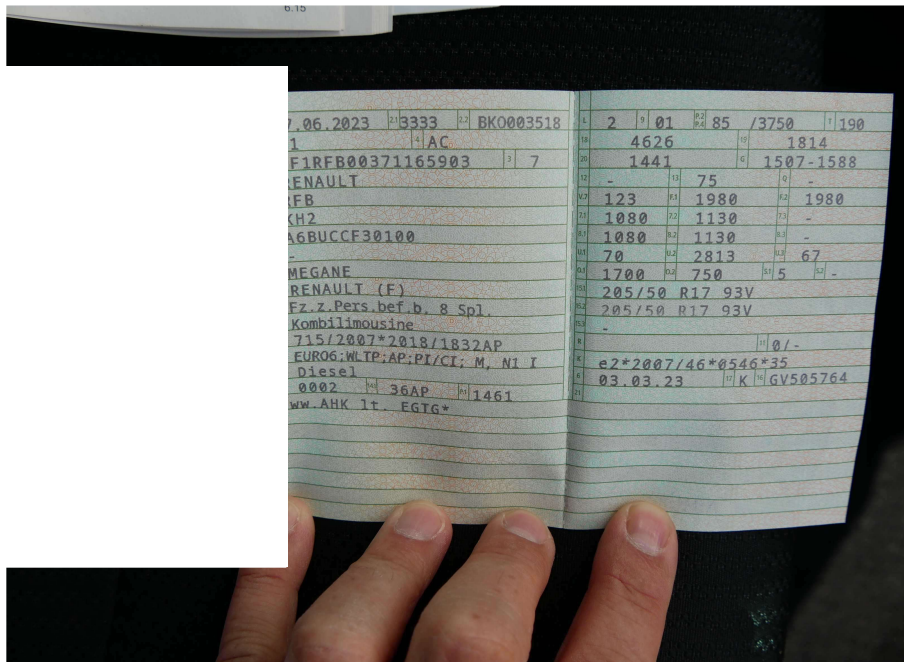

Bild 5 Serviceheft Seite 2.

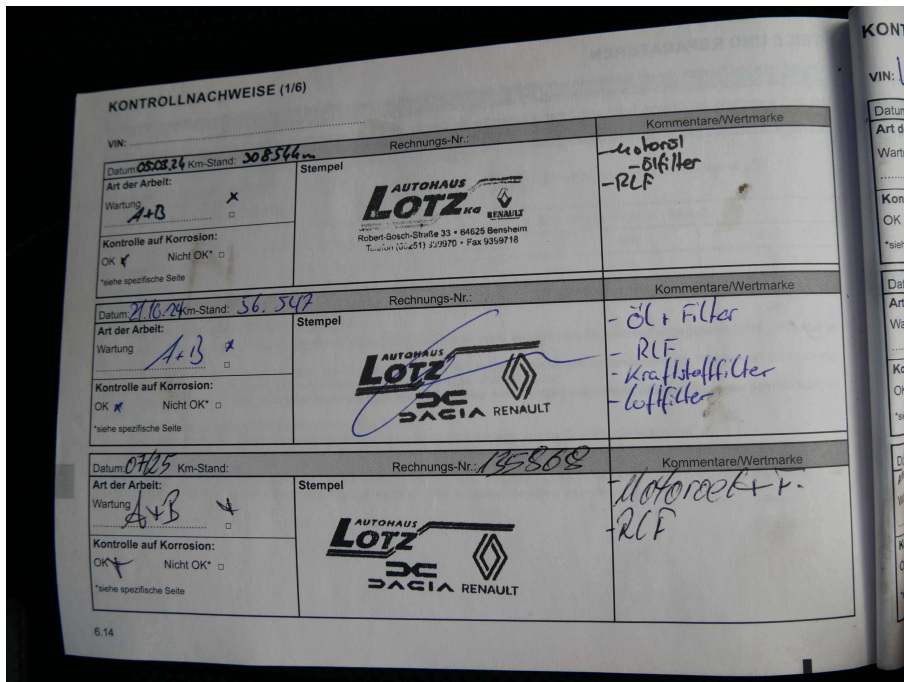

Bild 6 Diagonale VL.

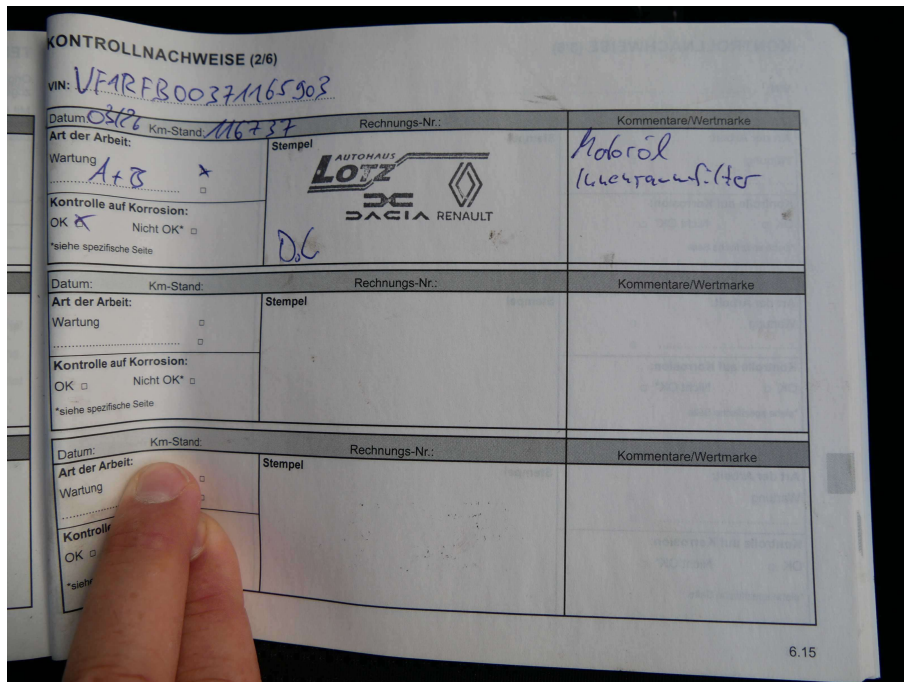

Bild 7 Diagonale VR.



Bild 8 Diagonale HL.

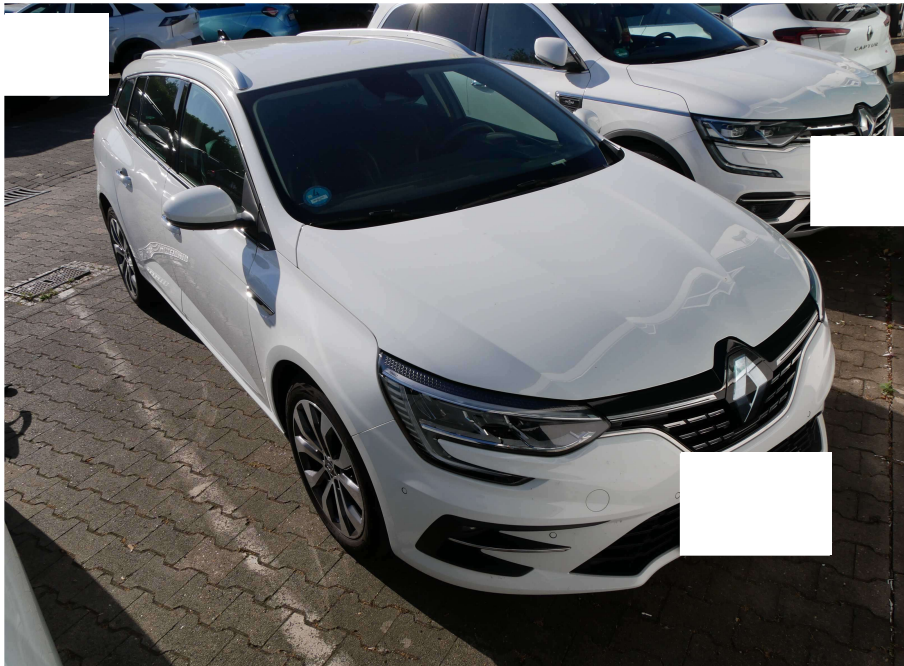

Bild 9 Diagonale HR.



Bild 10 Fahrzeugfront.



Bild 11 Fahrzeugheck.

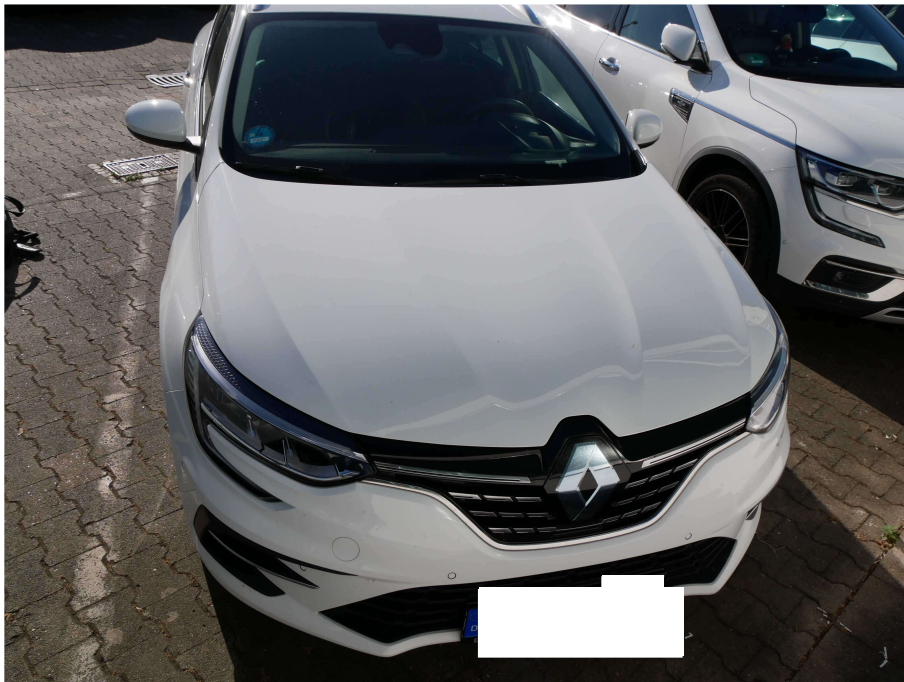

Bild 12 Dach.



Bild 13 Innenraum Fahrerseite.



Bild 14 Innenraum Fahrerseite.



Bild 15 Innenraum Beifahrerseite.



Bild 16 Innenraum Beifahrerseite.



Bild 17 Kofferraum.



Bild 18 Rad/ Reifen HR.



Bild 19

Rad/ Reifen VR.



Bild 20

Rad/ Reifen VL.



Bild 21 Rad/ Reifen HL.



Bild 22 Alufelge HL verschrammt.



Bild 23

Alufelge VR verschrammt.



Bild 24

Alufelge VR verschrammt.



Bild 25

Alufelge VR verschrammt.



Bild 26

Stoßfänger H eingeformt.



Bild 27

Stoßfänger H eingefornt.