

» Übersicht

Auftrags-Nr: 1002432779
Besichtigt am: 05.05.2026 07:31
Berichts-Nr: 10543090
FIN: VSSZZZ5F2P6531818



Fahrzeugansicht - diagonal
vorne links



Fahrzeugansicht - diagonal
hinten rechts



Innenraum - Cockpit mit
Laufleistung

» Fahrzeugdaten

Fahrzeugkategorie:	Personenkraftwagen
Fahrzeugart:	SUV
Hersteller:	Seat
Modell:	Ateca
HSN / TSN:	7593 / AMQ
Erstzulassungsdatum:	24.01.2023
Laufleistung:	45.752 km
Nachweis Kilometerstand:	Abgelesen
Farbe:	"Magic" Schwarz
Farbe Dach:	"Magic" Schwarz
Antriebsart:	Frontantrieb
Motorisierung/Kraftstoff:	Diesel
Hubraum:	2.000 ccm
Leistung:	110 kW (150 PS)
Fahrzeuglänge:	
Fahrzeughöhe:	
Fahrzeugbreite:	
Zulässiges Gesamtgewicht:	
Radstand:	
Anzahl Achsen:	2
Zylinder:	4
Schadstoffklasse:	Euro 6
Anzahl Türen:	4
Anzahl Sitze:	5
Getriebe:	Automatik 7-Gang
Polsterart:	Stoff
Interieurfarbe:	Mittelgrau/Schwarz/Lavarot
Anzahl vorhandene Schlüssel:	1

» Dokumente & Wartung

Nächste HU:	
Zulassungsbescheinigung (ZBT1 Original) vorhanden:	Nein
Zulassungsbescheinigung entgegengenommen:	Nein
Kennzeichen entgegengenommen:	Keine
Wartungsheft:	Digital
Wartungsnachweis:	Nicht prüfbar
Datum der letzten Wartung:	
Km-Stand bei letzter Wartung:	
Restlauf bis Service:	48 Tag(e)

» Fahrzeugausstattung

18"-Reserverad als Notrad, Notfallwerkzeug, Wagenheber	Dämpfung vorn
19"-Leichtmetallräder "Exclusive" 36/7, bearbeitet, in "Cosmo"-Grau, mit Dekoreinlagen	Datenträger für EU, integriert
2 Leseleuchten vorn, 2 hinten	Differenzialsperre (XDS) Dynamische Traktions Hilfe
4 Türen	Digitaler Radioempfang
4 Zyl. Dieselmotor 2,0L Aggr. 05L.C	Doppelboden
4-Zyl.-Turbodiesel 2,0 l/110 kW (4V) CR Grundmotor: T37/T3Y/TS1/T4P/TR1/TOP/T0N/T13/T29/TM4/TD1/TI9/T11/T3C, TDI	Drehstromgenerator 180 A
7-Gang-Automatikgetriebe "A7"	Drei.-Automatikgurte vorn
8 Lautsprecher (passiv)	Dreip.-Automatikgurte hinten außen mit ECE-Label
Abdeckungen für Leichtmetallräder	Dreipunkt-Automatikgurt für mittleren Fondsitz
Abgasendrohr hinten (Standard)	Drive Profile: adaptive Fahrwerksregelung DCC
Abgaskonzept, EU6 AP	Dynamiklenkung
Abwicklung Serie	Easy Open - Gepäckraumklappe mit sensorgesteuerter Öffnung
Airbag FS und BFS, Knieairbag auf FS und BFS, mit BFS-Deaktivierung	ECO-Funktion
Ambientelicht Ausführung 2	Einbau Differenzierung für Getriebe "DQ381" -- Fahrzeugteile -
Antenne nur für FM Empfang, Diversity	Einstiegleisten in den Türausschnitten (beleuchtet)
Armaturentafel Standard	Einton-Signalhorn
Aufkleber/Schilder, deutsch-französisch-holländisch	Elektrisch einstellbarer Fahrersitz mit Memory-Funktion
Außen-Sound Standard	Elektrische Luftzusatzheizung
Außenspiegel links, konvex	Elektronisches Stabilisierungsprogramm (ESP)
Außenspiegel mit Memoryfunktion elektrisch anklapp-/einstell-/beheizbar	Embleme
Außenspiegel rechts, konvex	Entriegelung Hintersitz mechanisch
Außenspiegelgehäuse lackiert	Extern, USB Typ-C Datenbuchse(n) und Ladebuchse(n)
Automatische Distanzregelung (mit follow to stop) und Speed-Limiter	Fahrprofilauswahl und hydr. Dämpferregelung
Batterie 420A (70Ah)	Fahrzeuge mit besonderen Produktaufwertungsmaßnahmen
Batterie/Generator Kapazität Standard	Fahrzeugklassen-Differenzierung -5FP-
Bauteilesatz ohne länderspezifische Bauvorschrift	Federbereich 02 nur Einbausteuerung keine Bedarfsprognose
Beheizbare Frontscheibe, nichtreflektierend	Fensterheber mit Komfortschaltung und Abschaltsicherung, elektrisch
Betriebserlaubnis Nachtrag	Fernlichtassistent
Betriebsspannung 12 V	Fertigungsablauf Standard
Bordliteratur in Deutsch	Feststellbremse
Bordwerkzeug und Wagenheber	Formteihimmel ungeteilt
Bremsbelagverschleißkontrolle	Frei konfigurierbares Kombiinstrument
Brillen-Ablage/Halter	Frischluftansaugung mit Aktivkohlefilter
Chrom-Paket	Front Assist inkl. City ANB für ACC high
Climatronic mit Stau luftregelung, FCKW-frei	Frontantrieb
Connectivity Box: Kabellose Ladestation für Mobiltelefon	Fußgängerschutzmaßnahmen erweitert und vorausschauend
Convenience-Paket	Fußhebelwerk
Dachreling, schwarz	Gepäckraumabdeckung, klappbar
Dämpfung hinten	Gepäckraumauskleidung mit Staufächern
	Gepäcktaschen an Rückenlehnen

Gewichtsbereich 7 nur Einbausteuerung keine Bedarfsprognose	Müdigkeitserkennung
Gurtkontrolle, opt.u.akust., E-Kontakt	Multifunktionsanzeige/Bordcomputer "FPK" Entry
Heckscheiben-Wisch-Waschanlage mit Intervallschaltung	Navigationsgerät-High
Heckspoiler	Navigationsystem "+"
Hinterachse "Standard"	Nebelscheinwerfer
Innenleuchte im Fußraum vorn und hinten	Nebelschlussleuchte
Instrumenteneinsatz, Anzeige in KM/H	Netztrennwand
Kältemittel R1234yf	Netztrennwand
Kategorie 0	Nicht Heissland
Kein Sonderfahrzeug, Standard-Ausführung	Nichtraucherausführung
Keine Aktionsausführung	Ohne Aktivkohlebehälter mit SCR
Kindersitzverankerung für Kindersitzsystem ISO FIX	Ohne alternativ-Antriebssystem
Klappbare Haltegriffe, mehrteilig	Ohne Anhängervorrichtung
Klimakomfortscheibe	Ohne beheizbare Scheibenwaschdüsen
Komfortöffnung Heckklappe (Virtuelles Pedal)	Ohne besondere Karosseriemaßnahmen
Komfortsitze vorn	Ohne Dacheinsatz (Volldach)
Komforttelefonie, ohne Außenantennenanbindung	Ohne Elektromotor (Hybrid)
Kopfstützen hinten (3 Stück)	Ohne Feuerlöscher
Kopfstützen vorn	Ohne Fußmatten
Kraftstoffsystem Diesel	Ohne Handbremshebelgriff
Landesverkaufsprogramm Deutschland	Ohne Individualeinbau
LED- Hauptscheinwerfer mit Linse	Ohne Klappptisch an Vordersitzlehne
Ledermultifunktionslenkrad, beheizbar mit Tiptronic	Ohne Kühlbox/Handschuhfach-Kühlung
LED-SBBR-Leuchte, Fahrtrichtungsanzeigeranimiert	Ohne Ladedose
Leichtmetallräder 8J x 19	Ohne Ladekabel
Lendenwirbelstütze, elektr. einstellbar für linke Vordersitzlehne	Ohne Lehnenentriegelung für Vordersitze
Leuchtweitenregulierung, autom. dynamisch (reguliert sich im Fahrbetrieb)	Ohne Scheinwerferreinigungsanlage
Linkslenker	Ohne Schubladen unter den Vordersitzen
Luftfilter für staubreiche Länder	Ohne Sonderspezifikationen
Make-up-Spiegel links, beleuchtet, mit Abdeckung und Tasche	Ohne Stabilisator hinten
Make-up-Spiegel rechts, beleuchtet	Ohne Steckdose
Mapcare: Update des Kartenmaterials für Navigationssystem "Plus", inkl. Kartenmaterial	Ohne Tilgergewicht Lenkrad
Mechanische Rücksitz-Entriegelung	Ohne Überführungsausrüstung
Mirror Link plus Wireless "App" plus RSE (Vorbereitung)	Ohne Verbandmaterial, ohne Warndreieck
Mit erweitertem Sicherheitssystem (PreCrash Basic, Front und Heck)	Ohne Vorbereitung Einbau Funkgerät
Mit Front und Rückfahrkamerasystem und zwei Seitenkameras	Ohne Waschwasser-Standanzeige
Mit Multifunktionskamera	Ohne zus. Triebwerks-Unterschutz
Mit Verkehrszeichenerkennung	Ohne zus. Warnleuchten
Mittelarmlehne vorn	Ohne Zusatz-/Standheizung
Modul Boden hinten Ausführung 7	Ohne zusätzliche Bereifung
MPV	Online-Dienst, mit OCU, mit Head Unit Codierung, ohne WFS-Verbund
	Optionsinfotainment (MIB3)

Parklenkassistent	Tagesfahrlicht mit Assistenzfahrlicht u. Coming- Leaving-home Funktion manuell
Parklenkassistent (Servolenkung)	Trägerfrequenz 433,92 bis 434,42 MHz
Platzsparendes Notrad, Radial-Bauweise (5-Loch)	Transportschutzfolie (Mindestschutz) mit zus. Transportschutzmaßnahmen
Preisnachlass-Paket	Tür und Seitenverkleidung Schaumfolie, Insert in Kunstleder
Privater Notruf	Typprüfland Deutschland
Radschrauben mit Diebstahlsicherung (nicht abschließbar)	Typzeichen und Firmenemblem
Radstand	Umgebungskamera (inkl. Rückfahrkamera)
Rechtsverkehr	Variables Ladebodenkonzept
Regionscode " ECE " für Radio	Variante Grundausstattung
Reifen 235/40 R19 96Y xl	Wartungsintervallverlängerung
Reifen ohne Festlegung der Reifenmarke	Wegfahrsperre elektronisch
Reifendruckkontrolle	Winterpaket: Sitzheizung vorn und Lenkradheizung
Rücksitzbank ungeteilt, Lehne geteilt umlegbar mit Mittelarmlehne	Zentralverriegelung "Keyless-Entry" ohne Safesicherung
Safe & Driving XL (in Kombination mit Navigationssystem)	Zierleisten Standard
Schalthebelknopf/-Griff in Leder	Zus. Karosserieabdeckung am Radlauf und am seitlichen Schweller
Scheiben seitlich in Wärmeschutzverglasung, ab B-Säule und hinten dunkel eingefärbt	Zusätzliche Außengeräuschkämpfung
Scheibenbremsen hinten	
Scheibenbremsen vorn	
Scheibenwischer-Intervallschaltung mit Licht/Regensensor	
Schriftzugsatz in Grundausführung	
Schwarzer Fahrzeuginnenraum (Dachhimmel)	
SEAT CONNECT gen3 - Medien & Internet	
SEAT CONNECT gen3 - Sicherheit & Service, Remote-Zugriff und Online-Infotainment	
-SEAT-Marken-/Klassen spezifische Merkmale	
Seitenairbag vorn, mit Kopfairbag	
Serienkraftstoff-Erstbefüllung	
Serviceanzeige 30000 km oder 2 Jahre (variabel)	
Sicherheitsinnenspiegel automatisch abblendbar	
Sitzbezüge in Stoff	
Sitzbezüge in Stoff "Dinámica" (Schwarz)	
Sitzeinstellung, links elektrisch mit Memory, rechts mechan. höheneinstellbar	
Sitzheizung für Vordersitze getrennt regelbar	
Sonderpreis	
Spezielles Typschild für EG für M1-Pkw	
Sport-Ausstattung	
Sprachsteuerung	
Spurhalteassistent plus Emergency Assistund Stauassistent	
Spurwechselassistent	
Stabilisator vorn	
Standard-Klimazonen	
Start/Stop-Anlage mit Rekuperation	
Stoßfänger Sport	

» Bereifung

MONTIERTE BEREIFUNG

Hersteller	Ort	Position	Typ	Felge	Dimension	Profiltiefe
Nexen	Vorne	Links	Sommer	Aluminium	235/40 R 19 96 Y	5,0 mm
Nexen	Vorne	Rechts	Sommer	Aluminium	235/40 R 19 96 Y	5,0 mm
Nexen	Hinten	Links	Sommer	Aluminium	235/40 R 19 96 Y	6,0 mm
Nexen	Hinten	Rechts	Sommer	Aluminium	235/40 R 19 96 Y	6,0 mm

Reifen zulässig: Ja

Reifen verkehrssicher: Ja

ERSATZ-/NOTRAD & ZUBEHÖR

Pannenbergung zulässig: Ja

Pannenbergung verkehrssicher: Ja

Notrad vorhanden: Ja

Bordwerkzeug vorhanden: Ja

Wagenheber vorhanden: Ja

» Wertmindernde Faktoren

Nr	Bauteil	Schadensbeschreibung	Reparaturempfehlung
1	Windschutzscheibe	Steinschlag	Ersetzen
2	Bodenteppich	Loch	Ersetzen
3	Alufelge glanzgedreht vorne rechts	Kratzer	Ersetzen Sicherheitsrelevanter Schaden
4	Alufelge glanzgedreht hinten rechts	Kratzer	Ersetzen Sicherheitsrelevanter Schaden
5	Alufelge glanzgedreht hinten links	Kratzer	Ersetzen Sicherheitsrelevanter Schaden
6	Alufelge glanzgedreht vorne links	Kratzer	Ersetzen Sicherheitsrelevanter Schaden
7	Stoßfängerzierblende hinten	Deformiert	Ersetzen
8	Tür vorne links	Kratzer	Lackieren
9	Tür vorne rechts	Kratzer	Lackieren
10	Stoßfängerspoiler vorne	Deformiert	Ersetzen
11	Stoßfänger hinten	Kratzer	Lackieren
12	Stoßfänger vorne	Kratzer	Lackieren
13	Kontrollleuchte Airbag	Leuchtet	Werkstattdiagnose erforderlich Schadenserweiterung möglich
14	Vorbereitungszeit Metall-Lackierung	Lack Vorbereitung	Ausführen
15	Kotflügel vorne links	Kratzer	Lackieren
16	Kotflügel vorne rechts	Kratzer	Lackieren
17	Reifen vorne rechts	Riss	Ersetzen
18	Einstiegsschweller vorne links	Kratzer	Lackieren
19	Tür hinten rechts	Delle(n)	Kaltdrücken
20	Fußmatten	Loch	Ersetzen

» Gebrauchsspuren

Das Fahrzeug weist dem Alter, der Laufleistung und dem Einsatzzweck entsprechende Gebrauchsspuren auf.

» Fehlteile

Nr	Bauteil	Schadensbeschreibung	Reparaturempfehlung
1	Zündschlüssel	Fehlt	Ersetzen
2	Kofferraumabdeckung (Rollo)	Fehlt	Ersetzen

» Merkantile Wertminderung

Vorschäden bekannt:	Ja
Vorschäden feststellbar:	Nein
Nachlackierungen vorhanden:	Nein
Lackschichtdickenmessung durchgeführt:	Ja - ohne Auffälligkeiten/Abweichungen

ERGEBNISSE DER LACKSCHICHTDICKENMESSUNG

Die Messwerte lagen im üblichen Bereich.

Pro Bauteil wurden mindestens 3 Messungen durchgeführt.

» Hinweise zum Zustandsbericht

Angaben zum Auftrag und zum Bewertungsumfang:

Es wurde der Auftrag erteilt, einen Zustandsbericht über das beschriebene Fahrzeug zu erstellen.

Die Fahrzeugzustandsbewertung erfolgte auftragsgemäß auf Basis der vom Auftraggeber vorgegebenen Standards für Fahrzeugbewertungen. Die Feststellungen im Einzelfall trifft der Sachverständige aufgrund eigener Sachkunde und nach eigenem sachverständigen Ermessen.

Fahrzeug-Identifizierung:

VSSZZZ5F2P6531818

FIN abgelesen, kein Abgleich mit Unterlagen möglich

Allgemeinzustand:

Schlechter Allgemeinzustand

Besichtigungsbedingungen:

Nässe, Eingeschränkt

Hebebühne/Hubmittel benutzt:

Nein

Motorenlauf durchgeführt:

Ja

Fahrprobe durchgeführt:

Ja

» Sonstige Bemerkungen

Vorliegendes Exemplar wurde auf elektronischem Wege erzeugt. Es ist ohne Originalunterschrift gültig.

» Ansichtsfotos



Fahrzeugansicht - diagonal vorne links



Fahrzeugansicht - diagonal vorne rechts



Fahrzeugansicht - diagonal hinten links



Fahrzeugansicht - diagonal hinten rechts



Innenraum - Cockpit mit Laufleistung

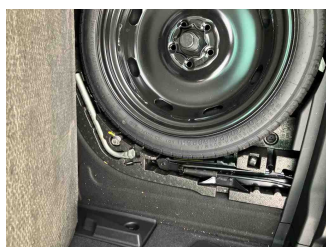

Equipment - Bordwerkzeug

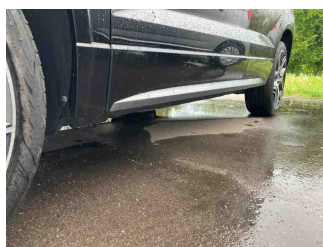

Seitenansicht - Schweller links



Seitenansicht - Schweller rechts



Fahrzeug - Typenschild/Fahrgestellnummer

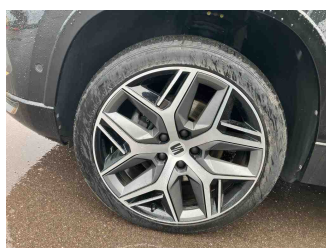

Räder - Rad montiert vorne links



Räder - Rad montiert vorne rechts

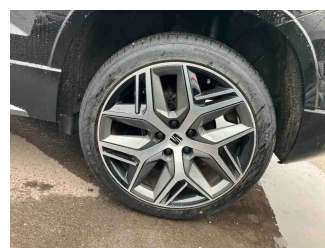

Räder - Rad montiert hinten links

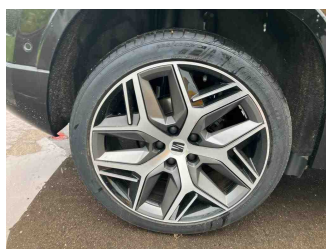

Räder - Rad montiert hinten rechts

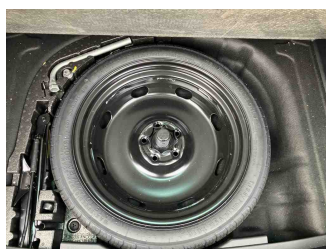

Räder - Ersatzrad



Innenraum - Mittelkonsole

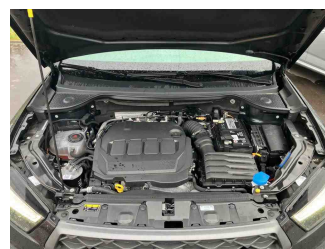

Fahrzeug - Motorraum offen

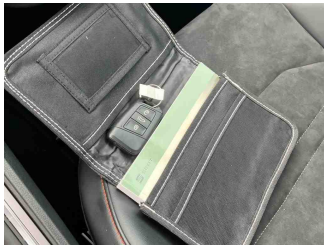

Equipment - Boardmappe/
Securitybag



Innenraum - Kofferraum

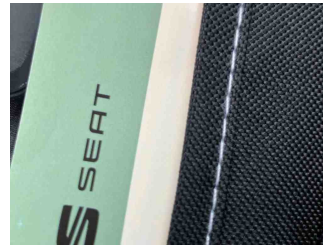

Fahrzeug - Serviceunterlagen /
Wartungsnachweis



Innenraum - vorne

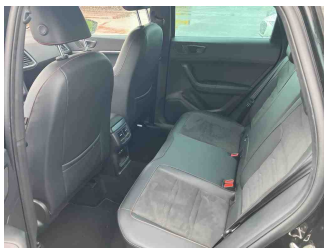

Innenraum - hinten

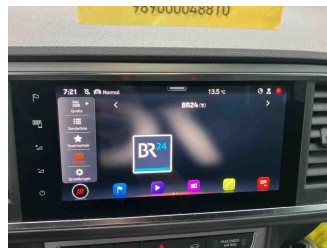

Innenraum -
Navigationsgerät/Radio

» Beschädigungsfotos

WERTMINDERNDE FAKTOREN

1 - Windschutzscheibe - Steinschlag - Ersetzen

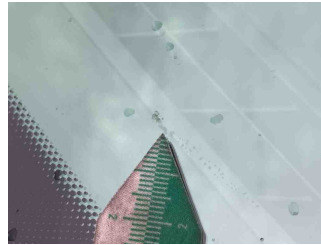
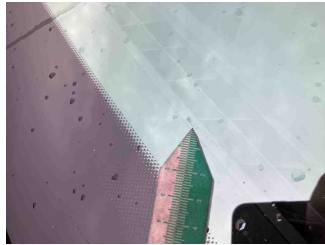

2 - Bodenteppich - Loch - Ersetzen

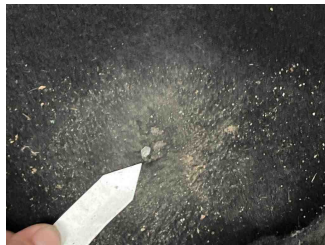
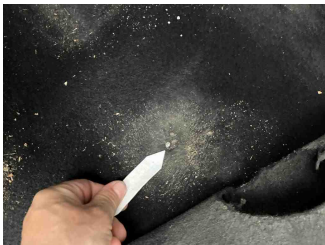

3 - Alufelge glanzgedreht vorne rechts - Kratzer - Ersetzen
Sicherheitsrelevanter Schaden

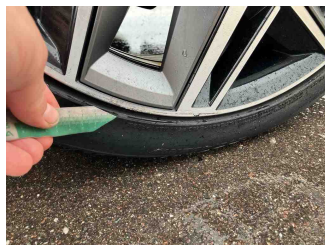
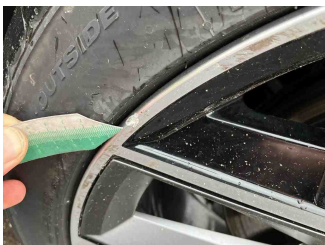

4 - Alufelge glanzgedreht hinten rechts - Kratzer - Ersetzen
Sicherheitsrelevanter Schaden

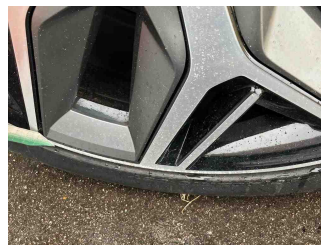

5 - Alufelge glanzgedreht hinten links - Kratzer - Ersetzen
Sicherheitsrelevanter Schaden



6 - Alufelge glanzgedreht vorne links - Kratzer - Ersetzen
Sicherheitsrelevanter Schaden

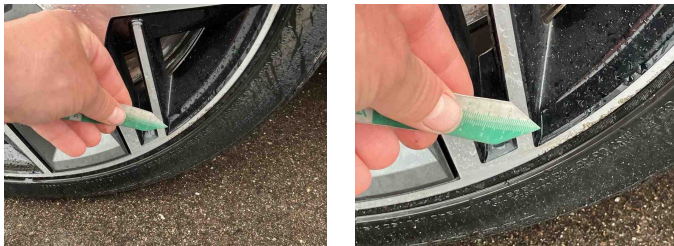

7 - Stoßfängerzierblende hinten - Deformiert - Ersetzen



8 - Tür vorne links - Kratzer - Lackieren



9 - Tür vorne rechts - Kratzer - Lackieren

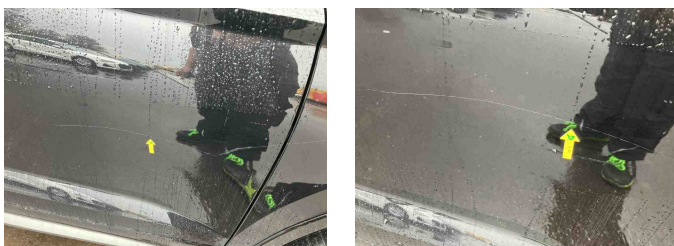

10 - Stoßfängerspoiler vorne - Deformiert - Ersetzen



11 - Stoßfänger hinten - Kratzer - Lackieren



12 - Stoßfänger vorne - Kratzer - Lackieren



13 - Kontrollleuchte Airbag - Leuchtet - Werkstattdiagnose erforderlich Schadenserweiterung möglich

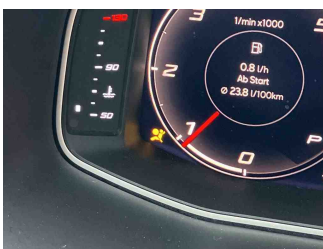

14 - Vorbereitungszeit Metall-Lackierung - Lack Vorbereitung - Ausführen

15 - Kotflügel vorne links - Kratzer - Lackieren

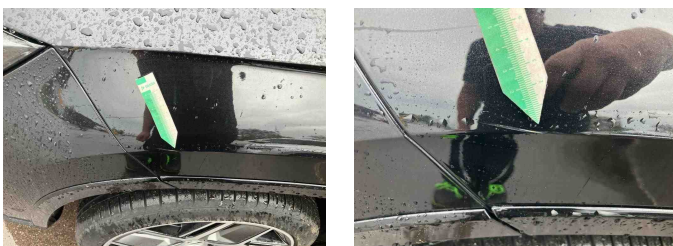

16 - Kotflügel vorne rechts - Kratzer - Lackieren



17 - Reifen vorne rechts - Riss - Ersetzen



18 - Einstiegsschweller vorne links - Kratzer - Lackieren

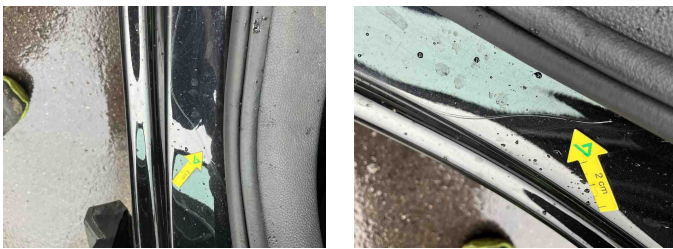

19 - Tür hinten rechts - Delle(n) - Kaltdrücken



20 - Fußmatten - Loch - Ersetzen



FEHLTEILE

1 - Zündschlüssel - Fehlt - Ersetzen



2 - Kofferraumabdeckung (Rollo) - Fehlt - Ersetzen

