

INFORME CONTROL VEHÍCULO



04 de enero de 2026

Nº Expediente: 3426356569

Nº Revision: WTWS_602810

Página: 1 de 1

DATOS DEL VEHÍCULO

MATRÍCULA:	0092-MCS	Nº CHASIS:	WVGZZA1ZPV542357
KILÓMETROS:	172716	MARCA:	VOLKSWAGEN
F. PERITACIÓN:	30/12/2025	MODELO:	T-ROC LIFE 2.0 TDI 85KW (115CV)
Seguro:	SI		

DATOS DE LA INSTALACIÓN

INSTALACIÓN:	CAMPA CEVA MEJORADA PROFESIONAL	FECHA DE ENTRADA:	29/12/2025
DIRECCIÓN:	Antigua carretera de san Fernando, km	PERSONA CONTACTO:	WTWS_6108
LOCALIDAD:	MEJORADA DEL CAMPO	TELEFONO/E-MAIL:	-

VERIFICACIÓN DE ELEMENTOS

Nº LLAVES:	2	KIT ANTIPINCHAZOS:	SI	RUEDA REPUESTO:	NO
LIBRO MANTENIMIENTO:	NO	Navegador GPS:	NO TIENE		
Neumático RunFlat:	NO	Vehículo eléctrico híbrido:	NO	Falta Cable carga Rápida:	NO
Falta Cable 220/230:	NO	Neumático Invierno:	NO		

PERSONALIZACIÓN DEL VEHÍCULO

- VEHÍCULO SIN PERSONALIZACIÓN

RESUMEN DE LA VALORACIÓN PERICIAL

Concepto	Importe
Daños Generales	508,08 €
Daños Interiores	0 €
Total Valoración	508,08 €

VALORACIÓN ELEMENTOS DE INTERIOR

Referencia	Código	Descripción	Unidades	Precio Unidad	Descuento	Importe Total
------------	--------	-------------	----------	---------------	-----------	---------------

No existen elementos de interior en la valoración de daños

OBSERVACIONES



Nº Valoración	CMA_602810	Marca - Modelo	VOLKSWAGEN T-ROC (A1) 5P (17-)		
Fecha Alta	04/01/2026 22:29:26	CUM	VW05302	Origen	VinQuery
F.Cálculo/Modif.	04/01/2026 22:34:16	Matrícula	0092-MCS		
Código Usuario	CLAIMS MANAGEMENT ADMINISTRATOR, S.L. - USUCAMPA - GTESTIMATE	VIN	WVGZZZA1ZPV542357		

Atributos de la Valoración

Estado	Abierta	Referencia	WTWS_602810
--------	---------	------------	-------------

Atributos vehículo

Código color de fabricante	LR7H
Kilómetros	172.716

Equipamiento

VIN Query

TODO TERRENO 5 PUERTAS - K8G	ESPAÑA ESPAÑA - B15
POSICION DEL VOLANTE TRAFICO POR LA DERECHA - AV1	POSICION DEL VOLANTE VEHICULO CON VOLANTE A LA IZQUIERDA - L0L
Nº SERIE 2023542357	PROGRAMA DE VENTAS SIN COMPONENTES ESPECIFICOS DE PAIS - B0A
ETIQUETAS S/ETIQUETAS - 0KA	MANUAL 6 VELOCIDADES - G0K
GENERAL 6S MARCADO - VCQ	DIFERENCIAL MONTAJE CAJA CAMBIOS MQ281 - 0ED
DIRECCION DIRECCION ASISTIDA VARIABLE - 1N3	INTERVALOS SERVICIO INSPECCION LONGLIFE - QI6
TURBO-DIESEL 1968CC 85KW (116) - DTRD	GENERAL MOTOR TURBODIESEL 4 CIL 2,05L/85KW (TDI) CR - DE4
GENERAL MOTOR DIESEL 4 CILINDROS 2,0L/MOTOR 05L.C - T6M	EQUIPO MECANICO CLIMA TROPICAL - 0Y2
EQUIPO MECANICO REFRIGERACION CLIMA CALIDO CAPACIDAD ENFRIAMIENTO AUMENTADO - 8Z4	EQUIPO ELECTRICO BATERIA 70 AH 420A - J0V
EQUIPO ELECTRICO ALTERNADOR 140 A - 8GU	EQUIPO ELECTRICO SISTEMA STOP & START + RECUPERACION ENERGIA - 7L6
ANTIPOLUCION S/ABSORBEDOR VAPOR COMBUSTIBLE C/SCR - 1E9	ANTIPOLUCION NORMA EU6 (AP) - 4BI
COMBUSTIBLE PROPULSION NO ALTERNATIVA - 0K0	COMBUSTIBLE SISTEMA DE COMBUSTIBLE DIESEL IGUAL O MAYOR A 100KW - 0F5
CLIMATIZACIÓN FREON R1234YF - KK3	CLIMATIZACIÓN S/CALEFACCION ADICIONAL - 7E0
CLIMATIZACIÓN S/CALEFACTOR ESTACIONAMIENTO - 9M0	CLIMATIZACIÓN CLIMATIZADOR - 9AK
VOLANTE Y MANDOS VOLANTE CUERO MULTIFUNCION - 2FD	AUDIO/MULTIMEDIA CONNECT CON CABLE E INALAMBRIICO - 9WJ
AUDIO/MULTIMEDIA PANTALLA MULTIFUNCION/ORDENADOR DE ABORDO "FPK" BASIC - 7J1	AUDIO/MULTIMEDIA PREINSTALACION NAVEGADOR C/PAQUETE MEDIA E INTERNET - 7UJ
VERSION GAMA 2023 - 2023	ACABADO TECNICO CONFORT BASICO - A9G
ACABADO TECNICO NO ES EDICION ESPECIAL - E0A	ADAS CAMARA VISION DL MULTIFUNCIONAL - QK1
TAPACUBOS TAPABUJES - 1NL	SUSPENSION EJE TR ESTANDAR - 0N1
SUSPENSION AMORTIGUACION DL - G01	SUSPENSION BARRA ESTABILIZADORA DL - 0AF
SUSPENSION MAYOR ALTURA SUELO - UC7	SUSPENSION S/DRIVE SELECT - 2H0
SUSPENSION RECORRIDO SUSPENSION 04 - L04	SUSPENSION MARGEN PESO 4 EJE TRASERO - 0YD
TRANSMISION TRACCION DL - 1X0	ADAS REG VELOCIDAD INTELIGENTE - 8T7
NEUMATICOS KIT INFLADO NEUMATICOS - 1G8	LLANTAS TORNILLOS RUEDA ANTIRROBO (S/CIERRE) - 1PE
LLANTAS ALE 7.0JX17" - U50	FRENOS DISCOS DE FRENO TR 272X10MM - 2EJ
FRENOS DISCOS DE FRENO DL 288X25 MM - 1ZJ	ADAS FRENADA DE EMERGENCIA ASISTIDA "HIGH" - 6K4
FRENOS ESTACIONAMIENTO C/AUTO HOLD - UH2	FRENOS INDICADOR DESGASTE PASTILLAS - 9U1
DIRECCION CONTROL DE ESTABILIDAD C/SENSOR PRESION SERVOFRENO - 1AT	ASIENTOS DL C/REGULACION MANUAL - 3L3
ASIENTOS S/REGULACION LUMBAR - 7P0	ASIENTOS TR ABATIBLE PARTIDO C/REPOSABRAZOS - 3NU
ASIENTOS S/CALEFACCION - 4A0	ASIENTOS DELANTEROS S/ABATIMIENTO - 3H0
ASIENTOS PORTAOBJETOS INF ASIENTO DL DR - QN2	ASIENTOS CINTURON TR IZ/DR AUTOMATICO 3 PUNTOS CON ETIQUETA ECE Y PRESENSOR - 3ZU
ASIENTOS REPOSABRAZOS DL CENTRAL - 6E3	ASIENTOS DELANTEROS CONFORT - Q2J
TAPICERIA/LINEA INT TAPICERIA TELA - N3F	TAPICERIA/LINEA INT ASIENTOS NEGRO TITANIO/CERAMICA - FJ
TAPICERIA/LINEA INT GUARNECIDOS DE PUERTA Y LATERALES - 3LH	TAPICERIA/LINEA INT REVESTIMIENTO TECHO MOLDEADO - 6NA
VOLANTE Y MANDOS POMO PALANCA CUERO - 6Q2	INSTRUMENTACION PUERTAS C/CENTRALIZADO RADIOFRECUENCIA 433,92-434,42 MHZ - 5D1

Nº Valoración	CMA_602810	Marca - Modelo	VOLKSWAGEN T-ROC (A1) 5P (17-)		
Fecha Alta	04/01/2026 22:29:26	CUM	VW05302	Origen	VinQuery
F.Cálculo/Modif.	04/01/2026 22:34:16	Matrícula	0092-MCS		
Código Usuario	CLAIMS MANAGEMENT ADMINISTRATOR, S.L. - USUCAMPA - GTESTIMATE	VIN	WVGZZZA1ZPV542357		

INSTRUMENTACION PUERTAS C/CENTRALIZADO C/TELEMANDO S/CIERRE SEGURIDAD - 4I2	INSTRUMENTACION PUERTAS ELEVACIONES ELECTRICAS C/INTERRUPTOR CONFORT - 4R4
INSTRUMENTACION PUERTAS APERTURA EXT PORTON TR - 4E0	SEGURIDAD AIRBAG COND/ACOM C/DESACTIVACION - 4UF
SEGURIDAD SISTEMA "PRE-SAFE" BASICO+DL - 7W2	SEGURIDAD ANCLAJE ASIENTO INFANTIL ISOFIX - 3B4
SEGURIDAD RETROVISOR INTERIOR ANTIDESLUMBRANTE AUTOMATICO - 4L6	SEGURIDAD AIRBAG COND/ACOMP/LAT/CORTINA - 4X3
AUDIO/MULTIMEDIA PREINSTALACION TELEFONO - 9ZX	AUDIO/MULTIMEDIA RECEPCION DIGITAL RADIO - QV3
AUDIO/MULTIMEDIA CODIGO RADIO REGION "ECE" - ER1	AUDIO/MULTIMEDIA SERVICIO ONLINE CON UD CONTROL (C/CODIFICACION) - EL5
ADAS S/ASISTENTE CAMBIO CARRIL - 7Y0	AUDIO/MULTIMEDIA S/SISTEMA MANDO POR VOZ - QH0
AUDIO/MULTIMEDIA SISTEMA SONIDO 6 ALTAVOCES - 8RL	AUDIO/MULTIMEDIA CONEXION USB + TOMA CARGA - U9C
ADAS ASISTENTE CAMBIO CARRIL - 6I1	ADAS S/CAMARAS VISION - KA0
INSTRUMENTACION CONSOLA SISTEMA CONTROL PRESION NEUMATICOS - 7K1	ADAS S/SISTEMA RECONOCIMIENTO SEÑALES TRAFICO - QR8
AUDIO/MULTIMEDIA AUTORADIO "GAMMA" C/PANEL EXTRAIBLE - 8AR	INSTRUMENTACION CONSOLA KIT "NO FUMADORES" - 9JA
AUDIO/MULTIMEDIA SIST LLAMADA EMERGENCIA VOZ - NZ4	INSTRUMENTACION CONSOLA CUADRO INSTR CUENTA KM - U5A
ACCESORIOS ALFOMBRILLAS DL Y TR - 0TD	ACCESORIOS PARASOLES C/ESPEJO ILUMINADOS, ROTULO AIRBAG ACOMPAÑANTE/PILAR B - 5XJ
ACCESORIOS ACABADO INT - 7TD	ACCESORIOS TIPO PISO TR (VERSION 7) - 4P6
ACCESORIOS INMOVILIZADOR ELECTRONICO - 7AA	ACCESORIOS ANTENA FM, DIVERSITY - 8ZQ
ACCESORIOS S/SENSOR NIVEL AGUA LIMPIAPARABRISAS - 8W0	ACCESORIOS TRIANGULOS DE EMERGENCIA - 1T2
ACCESORIOS S/ALUMBRADO ADICIONAL HABITACULO - QQ0	ACCESORIOS SIST SUJECION CARGA VARIABLE - 3GN
VOLANTE Y MANDOS PEDALES ESTANDAR - VF0	FECHA FABRICACIÓN 08/09/2022
ACCESORIOS LECTOR DE MAPAS - 8S1	TECHO BARRAS PORTAEQUIPAJES NEGRAS - 3S2
TECHO SIN HUECO EN EL TECHO - 3FA	RETROVISORES EXT CONDUCTOR ASFERICO/ACOMPAÑANTE CONVEXO - 5JA
RETROVISORES EXT ELECTRICO C/MEMORIA Y C/REGULACION TERMICA - 6XQ	LUCES S/FARO ANTINEBLA - 8WA
LUCES PILOTOS TR ANTINEBLA 1 LADO/MARCHA ATRAS 2 LADOS - 8TL	LUCES LUZ DIURNA C/ALS Y COMING HOME (AUTOMATICA) - 9I5
LUCES C/ASISTENTE LUZ EN CARRETERA - 8G1	LUCES PILOTOS TR C/LEDS - 8VG
LUCES FAROS LEDS - 8IT	LUCES S/LAVAFAROS - 8X0
LUCES REGULACION ELECTRICA ALTURA FAROS - 8Q1	GENERALES PROYECCION LOGO - 1J2
ADAS PROTECCION PEATONES AMPLIADA Y ANTICIPATORIA - VL3	GENERALES SIN EMBELLECEDORES EXTERIORES E INTERIORES CROMADOS - QJ0
GENERALES S/ILUMINACION AMBIENTAL EXT - UD0	GENERALES BATALLA - 0B2
GENERALES PARAGOLPES ESTANDAR - 2JU	GENERALES VEHICULO C/MEDIDAS ESPECIALES - GP1
GENERALES INSCRIPCION VERSION ESTANDAR - 0NB	GENERALES S/MEDIDAS DE SEGURIDAD AUMENTADOS EN LA CARROCERIA - 5C0
EMBELLECEDORES EMBELLECEDORES BRILLANTES - 4ZB	EMBELLECEDORES S/MOLDURA ENTRADA PUERTA - 7M5
CRISTALES SENSOR LLUVIA C/SENSOR LUZ - 8N6	CRISTALES S/EYECTORES LIMPIAPARABRISAS TERMICOS - 9T0
CRISTALES LUNAS LAT Y TR SOBRETINTADAS - 4KF	CRISTALES PARABRISAS (CRISTAL SEGURIDAD) - 4GF
ACCESORIOS BOCINA - 8Y0	ACCESORIOS S/PROTECTOR INF MOTOR REFORZADO - 1SA
ACCESORIOS HERRAMIENTAS - 1S3	ACCESORIOS S/ENGANCHE REMOLQUE - 1D0
ADAS SISTEMA GUIA APARCAMIENTO - 7X5	GENERAL DIFERENCIACION TIPO VEHICULO - 0MU

Automático

INTERVALOS SERVICIO INSPECCION KILOMETROS

Mano de obra

Código	Descripción	Uds.	Precio(€)	I/D	I/D%	Total(€)
T2  GtT4311L	Reparar Llanta rueda dl iz	0,00 h	0,00			45,00
T2  GtT70010	Reparar Capó dl	0,30 h	25,00			7,50
T2  GtT7801L	Reparar Puerta tr iz	0,20 h	25,00			5,00

Nº Valoración	CMA_602810	Marca - Modelo	VOLKSWAGEN T-ROC (A1) 5P (17-)		
Fecha Alta	04/01/2026 22:29:26	CUM	VW05302	Origen	VinQuery
F.Cálculo/Modif.	04/01/2026 22:34:16	Matrícula	0092-MCS		
Código Usuario	CLAIMS MANAGEMENT ADMINISTRATOR, S.L. - USUCAMPA - GTESTIMATE	VIN	WVGZZZA1ZPV542357		

Pintura

Código	Descripción	Uds.	Precio(€)	I/D	I/D%	Total(€)
CHAPA						
 GtP7401L	Puerta dl iz Reparación (S=0) (L=0)					
 GtP7801R	Puerta tr dr Reparación (S=0) (L=0)					
 GtP7801L	Puerta tr iz Reparación (S=0) (L=0)					
 GtP7401R	Puerta dl dr Reparación (S=0) (L=0)					
 GtP7101R	Aleta dl dr Reparación (S=0) (L=0)					
 GtP70010	Capó dl Reparación (S=0) (L=0)					
PLASTICO						
 GtP81050	Paragolpes tr Reparación (S=0) (L=0) Color Carroceria Completo					
 GtP69080	Paragolpes dl (zona sup) Reparación (S=0) (L=0) Color Carroceria Completo					
 GtP7516L	Carcasa retrovisor iz Reparación (S=0) (L=0) Color Carroceria Completo					

Nº Valoración	CMA_602810	Marca - Modelo	VOLKSWAGEN T-ROC (A1) 5P (17-)		
Fecha Alta	04/01/2026 22:29:26	CUM	VW05302	Origen	VinQuery
F.Cálculo/Modif.	04/01/2026 22:34:16	Matrícula	0092-MCS		
Código Usuario	CLAIMS MANAGEMENT ADMINISTRATOR, S.L. - USUCAMPA - GTESTIMATE	VIN	WVGZZA1ZPV542357		

Resumen

Piezas		Mano de obra		Pintura	
Fecha tarifa	02/12/2025	Total I/D MO	0,00 €	Total I/D MO Pintura	0,00 €
Total I/D Piezas	0,00 €	Subtotal Importe MO	45,00 €	Subtotal Importe MO	0,00 €
Subtotal	0,00 €	Subtotal Horas MO	12,50 €	Subtotal Horas MO	160,00 €
Pequeño Material (0,00%)	0,00 €	Total sin descuentos (0,50 h)	57,50 €	Subtotal M.O. (6,40 h)	160,00 €
Material anticorrosivo	0,00 €	Descuento sobre total MO (0,00%)	0,00 €	Descuento sobre MO (0,00%)	0,00 €
Material pintado de bajos	0,00 €	Total	57,50 €	Total mano de obra	160,00 €
Coste envío recambios	0,00 €			Total I/D Material Pintura	0,00 €
Total sin descuentos	0,00 €			Subtotal material	290,58 €
Dto. sobre total piezas (0,00%)	0,00 €			Dto. sobre material (0,00%)	0,00 €
Total	0,00 €			Total del material	290,58 €
				Total sin descuentos	450,58 €
				Descuento sobre total Pintura (0,00%)	0,00 €
				Total	450,58 €

Sistema de pintura: Centro Zaragoza
Tipo de pintura: Bicapa

Nº colores 1

Total					
Fijo franquicia	0,00 €	Total piezas	0,00 €	Dto. sobre el total (0,00%)	0,00 €
Porcentaje franquicia	0,00%	Total mano de obra	57,50 €	Total Tasas reciclado residuos	0,00 €
Val. max. franquicia	0,00 €	Total pintura	450,58 €	Base del impuesto	508,08 €
Val. min. franquicia	0,00 €	SubTotal	508,08 €	IVA (21%)	106,70 €
Total Franquicia	0,00 €	Total Varios	0,00 €	Total sin franquicia	614,78 €
				Total	614,78 €

Sistema de pintura Centro Zaragoza. Coste de materiales basado en los distintos precios comunicados por los fabricantes, estando sujeto a negociación y acuerdo particular.

NOTAS  Manual  No Actualizada  Sin Precio  Documentado por GT Motive  Pieza prepintada
 ± Aproximada | Incluida NI No Incluida C Condicionada por + Lanzada por - Solapada por

Reportaje Fotográfico

Nº Valoración	CMA_602810	Marca - Modelo	VOLKSWAGEN T-ROC (A1) 5P (17-)		
Fecha Alta	04/01/2026 22:29:26	CUM	VW05302	Origen	VinQuery
F.Cálculo/Modif.	04/01/2026 22:34:16	Matrícula	0092-MCS		
Código Usuario	CLAIMS MANAGEMENT ADMINISTRATOR, S.L. - USUCAMPA - GTESTIMATE	VIN	WVGZZZA1ZPV542357		

Equipamiento

VIN Query

<p> TODO TERRENO 5 PUERTAS - K8G POSICION DEL VOLANTE TRAFICO POR LA DERECHA - AV1 Nº SERIE 2023542357 ETIQUETAS S/ETIQUETAS - 0KA GENERAL 6S MARCADO - VCQ DIRECCION DIRECCION ASISTIDA VARIABLE - 1N3 TURBO-DIESEL 1968CC 85KW (116) - DTRD GENERAL MOTOR DIESEL 4 CILINDROS 2,0L/MOTOR 05L.C - T6M EQUIPO MECANICO REFRIGERACION CLIMA CALIDO CAPACIDAD ENFRIAMIENTO AUMENTADO - 8Z4 EQUIPO ELECTRICO ALTERNADOR 140 A - 8GU ANTIPOLUCION S/ABSORBEDOR VAPOR COMBUSTIBLE C/SCR - 1E9 COMBUSTIBLE PROPULSION NO ALTERNATIVA - 0K0 CLIMATIZACIÓN FREON R1234YF - KK3 CLIMATIZACIÓN S/CALEFACTOR ESTACIONAMIENTO - 9M0 VOLANTE Y MANDOS VOLANTE CUERO MULTIFUNCION - 2FD AUDIO/MULTIMEDIA PANTALLA MULTIFUNCION/ORDENADOR DE ABORDO "FPK" BASIC - 7J1 VERSION GAMA 2023 - 2023 ACABADO TECNICO NO ES EDICION ESPECIAL - E0A TAPACUBOS TAPABUJES - 1NL SUSPENSION AMORTIGUACION DL - G01 SUSPENSION MAYOR ALTURA SUELO - UC7 SUSPENSION RECORRIDO SUSPENSION 04 - L04 TRANSMISION TRACCION DL - 1X0 NEUMATICOS KIT INFLADO NEUMATICOS - 1G8 LLANTAS ALE 7.0JX17" - U50 FRENOS DISCOS DE FRENO DL 288X25 MM - 1ZJ FRENOS ESTACIONAMIENTO C/AUTO HOLD - UH2 DIRECCION CONTROL DE ESTABILIDAD C/SENSOR PRESION SERVOFRENO - 1AT ASIENTOS TR ABATIBLE PARTIDO C/REPOSABRAZOS - 3NU ASIENTOS DELANTEROS S/ABATIMIENTO - 3H0 ASIENTOS PORTAOBJETOS INF ASIENTO DL DR - QN2 ASIENTOS REPOSABRAZOS DL CENTRAL - 6E3 TAPICERIA/LINEA INT TAPICERIA TELA - N3F TAPICERIA/LINEA INT GUARNECIDOS DE PUERTA Y LATERALES - 3LH VOLANTE Y MANDOS POMO PALANCA CUERO - 6Q2 INSTRUMENTACION PUERTAS C/CENTRALIZADO C/TELEMANDO S/CIERRE SEGURIDAD - 4I2 INSTRUMENTACION PUERTAS APERTURA EXT PORTON TR - 4E0 SEGURIDAD SISTEMA "PRE-SAFE" BASICO+DL - 7W2 SEGURIDAD RETROVISOR INTERIOR ANTIDESLUMBRANTE AUTOMATICO - 4L6 AUDIO/MULTIMEDIA PREINSTALACION TELEFONO - 9ZX AUDIO/MULTIMEDIA CODIGO RADIO REGION "ECE" - ER1 ADAS S/ASISTENTE CAMBIO CARRIL - 7Y0 </p>	<p> ESPAÑA ESPAÑA - B15 POSICION DEL VOLANTE VEHICULO CON VOLANTE A LA IZQUIERDA - L0L PROGRAMA DE VENTAS SIN COMPONENTES ESPECIFICOS DE PAIS - B0A MANUAL 6 VELOCIDADES - G0K DIFERENCIAL MONTAJE CAJA CAMBIOS MQ281 - 0ED INTERVALOS SERVICIO INSPECCION LONGLIFE - QI6 GENERAL MOTOR TURBODIESEL 4 CIL 2,05L/85KW (TDI) CR - DE4 EQUIPO MECANICO CLIMA TROPICAL - 0Y2 EQUIPO ELECTRICO BATERIA 70 AH 420A - J0V EQUIPO ELECTRICO SISTEMA STOP & START + RECUPERACION ENERGIA - 7L6 ANTIPOLUCION NORMA EU6 (AP) - 4B1 COMBUSTIBLE SISTEMA DE COMBUSTIBLE DIESEL IGUAL O MAYOR A 100KW - 0F5 CLIMATIZACIÓN S/CALEFACCION ADICIONAL - 7E0 CLIMATIZACIÓN CLIMATIZADOR - 9AK AUDIO/MULTIMEDIA CONNECT CON CABLE E INALAMBRICO - 9WJ AUDIO/MULTIMEDIA PREINSTALACION NAVEGADOR C/PAQUETE MEDIA E INTERNET - 7UJ ACABADO TECNICO CONFORT BASICO - A9G ADAS CAMARA VISION DL MULTIFUNCIONAL - QK1 SUSPENSION EJE TR ESTANDAR - 0N1 SUSPENSION BARRA ESTABILIZADORA DL - 0AF SUSPENSION S/DRIVE SELECT - 2H0 SUSPENSION MARGEN PESO 4 EJE TRASERO - 0YD ADAS REG VELOCIDAD INTELIGENTE - 8T7 LLANTAS TORNILLOS RUEDA ANTIRROBO (S/CIERRE) - 1PE FRENOS DISCOS DE FRENO TR 272X10MM - 2EJ ADAS FRENADA DE EMERGENCIA ASISTIDA "HIGH" - 6K4 FRENOS INDICADOR DESGASTE PASTILLAS - 9U1 ASIENTOS DL C/REGULACION MANUAL - 3L3 ASIENTOS S/CALEFACCION - 4A0 ASIENTOS S/REGULACION LUMBAR - 7P0 ASIENTOS CINTURON TR IZ/DR AUTOMATICO 3 PUNTOS CON ETIQUETA ECE Y PRETENSOR - 3ZU ASIENTOS DELANTEROS CONFORT - Q2J TAPICERIA/LINEA INT ASIENTOS NEGRO TITANIO/CERAMICA - FJ TAPICERIA/LINEA INT REVESTIMIENTO TECHO MOLDEADO - 6NA INSTRUMENTACION PUERTAS C/CENTRALIZADO RADIOFRECUENCIA 433,92-434,42 MHZ - 5D1 INSTRUMENTACION PUERTAS ELEVALUNAS ELECTRICOS C/INTERRUPTOR CONFORT - 4R4 SEGURIDAD AIRBAG COND/ACOM C/DESACTIVACION - 4UF SEGURIDAD ANCLAJE ASIENTO INFANTIL ISOFIX - 3B4 SEGURIDAD AIRBAG COND/ACOMP/LAT/CORTINA - 4X3 AUDIO/MULTIMEDIA RECEPCION DIGITAL RADIO - QV3 AUDIO/MULTIMEDIA SERVICIO ONLINE CON UD CONTROL (C/CODIFICACION) - EL5 AUDIO/MULTIMEDIA S/SISTEMA MANDO POR VOZ - QH0 </p>
--	--

Reportaje Fotográfico

Nº Valoración	CMA_602810	Marca - Modelo	VOLKSWAGEN T-ROC (A1) 5P (17-)		
Fecha Alta	04/01/2026 22:29:26	CUM	VW05302	Origen	VinQuery
F.Cálculo/Modif.	04/01/2026 22:34:16	Matrícula	0092-MCS		
Código Usuario	CLAIMS MANAGEMENT ADMINISTRATOR, S.L. - USUCAMPA - GTESTIMATE	VIN	WVGZZZA1ZPV542357		

AUDIO/MULTIMEDIA SISTEMA SONIDO 6 ALTAVOCES - 8RL	AUDIO/MULTIMEDIA CONEXION USB + TOMA CARGA - U9C
ADAS ASISTENTE CAMBIO CARRIL - 6I1	ADAS S/CAMARAS VISION - KA0
INSTRUMENTACION CONSOLA SISTEMA CONTROL PRESION NEUMATICOS - 7K1	ADAS S/SISTEMA RECONOCIMIENTO SEÑALES TRAFICO - QR8
AUDIO/MULTIMEDIA AUTORRADIO "GAMMA" C/PANEL EXTRAIBLE - 8AR	INSTRUMENTACION CONSOLA KIT "NO FUMADORES" - 9JA
AUDIO/MULTIMEDIA SIST LLAMADA EMERGENCIA VOZ - NZ4	INSTRUMENTACION CONSOLA CUADRO INSTR CUENTA KM - U5A
ACCESORIOS ALFOMBRILLAS DL Y TR - 0TD	ACCESORIOS PARASOLES C/ESPEJO ILUMINADOS, ROTULO AIRBAG ACOMPAÑANTE/PILAR B - 5XJ
ACCESORIOS ACABADO INT - 7TD	ACCESORIOS TIPO PISO TR (VERSION 7) - 4P6
ACCESORIOS ANTENA FM, DIVERSITY - 8ZQ	ACCESORIOS S/SENSOR NIVEL AGUA LIMPIAPARABRISAS - 8W0
ACCESORIOS TRIANGULOS DE EMERGENCIA - 1T2	ACCESORIOS INMOVILIZADOR ELECTRONICO - 7AA
ACCESORIOS S/ALUMBRADO ADICIONAL HABITACULO - QQ0	ACCESORIOS SIST SUJECION CARGA VARIABLE - 3GN
VOLANTE Y MANDOS PEDALES ESTANDAR - VF0	FECHA FABRICACIÓN 08/09/2022
ACCESORIOS LECTOR DE MAPAS - 8S1	TECHO BARRAS PORTAEQUIPAJES NEGRAS - 3S2
TECHO SIN HUECO EN EL TECHO - 3FA	RETROVISORES EXT CONDUCTOR ASFERICO/ACOMPAÑANTE CONVEXO - 5JA
RETROVISORES EXT ELECTRICO C/MEMORIA Y C/REGULACION TERMICA - 6XQ	LUCES S/FARO ANTINEBLA - 8WA
LUCES PILOTOS TR ANTINEBLA 1 LADO/MARCHA ATRAS 2 LADOS - 8TL	LUCES LUZ DIURNA C/ALS Y COMING HOME (AUTOMATICA) - 9I5
LUCES C/ASISTENTE LUZ EN CARRETERA - 8G1	LUCES PILOTOS TR C/LEDS - 8VG
LUCES FAROS LEDS - 8IT	LUCES S/LAVAFAROS - 8X0
LUCES REGULACION ELECTRICA ALTURA FAROS - 8Q1	GENERALES PROYECCION LOGO - 1J2
ADAS PROTECCION PEATONES AMPLIADA Y ANTICIPATORIA - VL3	GENERALES SIN EMBELLECEDORES EXTERIORES E INTERIORES CROMADOS - QJ0
GENERALES S/ILUMINACION AMBIENTAL EXT - UD0	GENERALES BATALLA - 0B2
GENERALES PARAGOLPES ESTANDAR - 2JU	GENERALES VEHICULO C/MEDIDAS ESPECIALES - GP1
GENERALES INSCRIPCION VERSION ESTANDAR - 0NB	GENERALES S/MEDIDAS DE SEGURIDAD AUMENTADOS EN LA CARROCERIA - 5C0
EMBELLECEDORES EMBELLECEDORES BRILLANTES - 4ZB	EMBELLECEDORES S/MOLDURA ENTRADA PUERTA - 7M5
CRISTALES SENSOR LLUVIA C/SENSOR LUZ - 8N6	CRISTALES S/EYECTORES LIMPIAPARABRISAS TERMICOS - 9T0
CRISTALES LUNAS LAT Y TR SOBRETINTADAS - 4KF	CRISTALES PARABRISAS (CRISTAL SEGURIDAD) - 4GF
ACCESORIOS BOCINA - 8Y0	ACCESORIOS S/PROTECTOR INF MOTOR REFORZADO - 1SA
ACCESORIOS HERRAMIENTAS - 1S3	ACCESORIOS S/ENGANCHE REMOLQUE - 1D0
ADAS SISTEMA GUIA APARCAMIENTO - 7X5	GENERAL DIFERENCIACION TIPO VEHICULO - 0MU

Automático

INTERVALOS SERVICIO INSPECCION KILOMETROS

Reportaje Fotográfico

Nº Valoración	CMA_602810	Marca - Modelo	VOLKSWAGEN T-ROC (A1) 5P (17-)		
Fecha Alta	04/01/2026 22:29:26	CUM	VW05302	Origen	VinQuery
F.Cálculo/Modif.	04/01/2026 22:34:16	Matrícula	0092-MCS		
Código Usuario	CLAIMS MANAGEMENT ADMINISTRATOR, S.L. - USUCAMPA - GTESTIMATE	VIN	WVGZZZA1ZPV542357		



1000219920.jpg

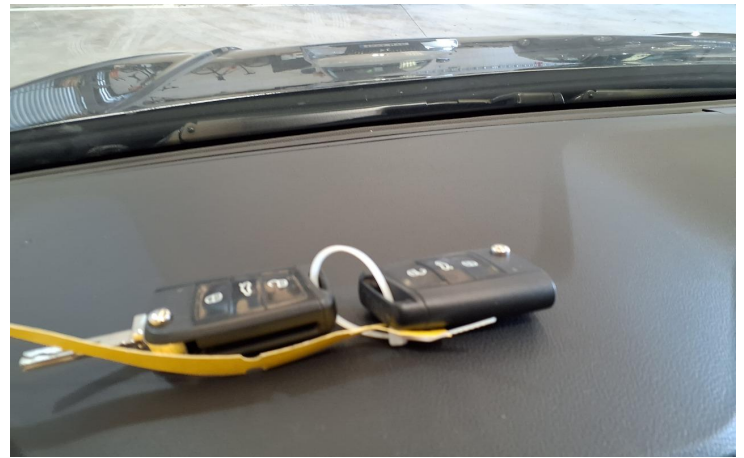

1000219896.jpg



1000219905.jpg



1000219894.jpg

Reportaje Fotográfico

Nº Valoración	CMA_602810	Marca - Modelo	VOLKSWAGEN T-ROC (A1) 5P (17-)		
Fecha Alta	04/01/2026 22:29:26	CUM	VW05302	Origen	VinQuery
F.Cálculo/Modif.	04/01/2026 22:34:16	Matrícula	0092-MCS		
Código Usuario	CLAIMS MANAGEMENT ADMINISTRATOR, S.L. - USUCAMPA - GTESTIMATE	VIN	WVGZZZA1ZPV542357		



1000219921.jpg



1000219891.jpg



1000219908.jpg



1000219890.jpg

Reportaje Fotográfico

Nº Valoración	CMA_602810	Marca - Modelo	VOLKSWAGEN T-ROC (A1) 5P (17-)		
Fecha Alta	04/01/2026 22:29:26	CUM	VW05302	Origen	VinQuery
F.Cálculo/Modif.	04/01/2026 22:34:16	Matrícula	0092-MCS		
Código Usuario	CLAIMS MANAGEMENT ADMINISTRATOR, S.L. - USUCAMPA - GTESTIMATE	VIN	WVGZZA1ZPV542357		



1000219913.jpg



1000219906.jpg



1000219922.jpg



1000219889.jpg

Reportaje Fotográfico

Nº Valoración	CMA_602810	Marca - Modelo	VOLKSWAGEN T-ROC (A1) 5P (17-)		
Fecha Alta	04/01/2026 22:29:26	CUM	VW05302	Origen	VinQuery
F.Cálculo/Modif.	04/01/2026 22:34:16	Matrícula	0092-MCS		
Código Usuario	CLAIMS MANAGEMENT ADMINISTRATOR, S.L. - USUCAMPA - GTESTIMATE	VIN	WVGZZA1ZPV542357		



1000219910.jpg



1000219917.jpg



1000219893.jpg



1000219911.jpg

Reportaje Fotográfico

Nº Valoración	CMA_602810	Marca - Modelo	VOLKSWAGEN T-ROC (A1) 5P (17-)		
Fecha Alta	04/01/2026 22:29:26	CUM	VW05302	Origen	VinQuery
F.Cálculo/Modif.	04/01/2026 22:34:16	Matrícula	0092-MCS		
Código Usuario	CLAIMS MANAGEMENT ADMINISTRATOR, S.L. - USUCAMPA - GTESTIMATE	VIN	WVGZZZA1ZPV542357		



1000219901.jpg



1000219897.jpg

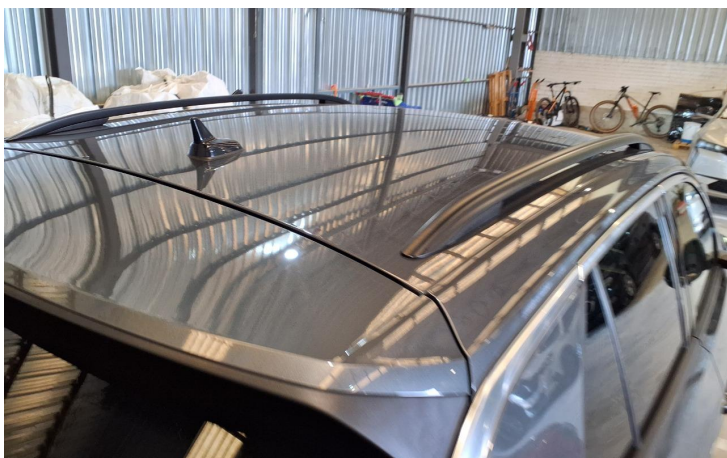

1000219912.jpg



1000219907.jpg

Reportaje Fotográfico

Nº Valoración	CMA_602810	Marca - Modelo	VOLKSWAGEN T-ROC (A1) 5P (17-)		
Fecha Alta	04/01/2026 22:29:26	CUM	VW05302	Origen	VinQuery
F.Cálculo/Modif.	04/01/2026 22:34:16	Matrícula	0092-MCS		
Código Usuario	CLAIMS MANAGEMENT ADMINISTRATOR, S.L. - USUCAMPA - GTESTIMATE	VIN	WVGZZZA1ZPV542357		



1000219900.jpg



1000219914.jpg

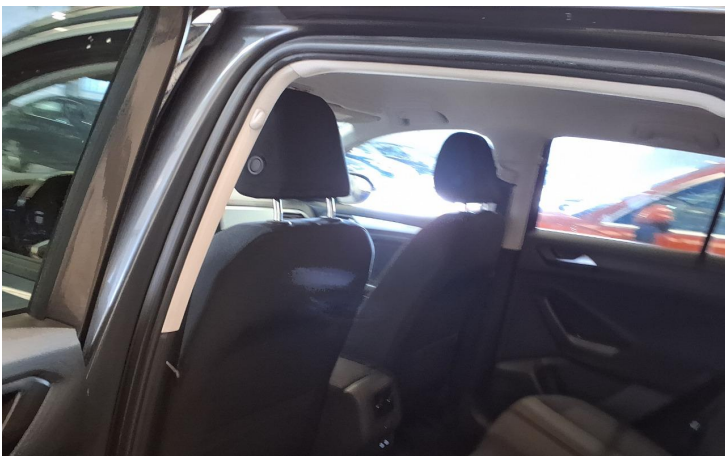

1000219902.jpg



1000219916.jpg

Reportaje Fotográfico

Nº Valoración	CMA_602810	Marca - Modelo	VOLKSWAGEN T-ROC (A1) 5P (17-)		
Fecha Alta	04/01/2026 22:29:26	CUM	VW05302	Origen	VinQuery
F.Cálculo/Modif.	04/01/2026 22:34:16	Matrícula	0092-MCS		
Código Usuario	CLAIMS MANAGEMENT ADMINISTRATOR, S.L. - USUCAMPA - GTESTIMATE	VIN	WVGZZZA1ZPV542357		



1000219919.jpg



1000219904.jpg



1000219892.jpg

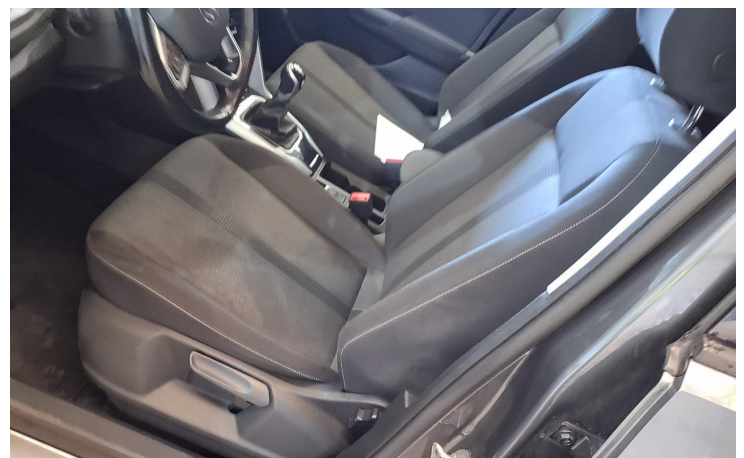

1000219895.jpg

Reportaje Fotográfico

Nº Valoración	CMA_602810	Marca - Modelo	VOLKSWAGEN T-ROC (A1) 5P (17-)		
Fecha Alta	04/01/2026 22:29:26	CUM	VW05302	Origen	VinQuery
F.Cálculo/Modif.	04/01/2026 22:34:16	Matrícula	0092-MCS		
Código Usuario	CLAIMS MANAGEMENT ADMINISTRATOR, S.L. - USUCAMPA - GTESTIMATE	VIN	WVGZZA1ZPV542357		



1000219903.jpg



1000219918.jpg



1000219915.jpg



1000219898.jpg

Reportaje Fotográfico

Nº Valoración	CMA_602810	Marca - Modelo	VOLKSWAGEN T-ROC (A1) 5P (17-)		
Fecha Alta	04/01/2026 22:29:26	CUM	VW05302	Origen	VinQuery
F.Cálculo/Modif.	04/01/2026 22:34:16	Matrícula	0092-MCS		
Código Usuario	CLAIMS MANAGEMENT ADMINISTRATOR, S.L. - USUCAMPA - GTESTIMATE	VIN	WVGZZZA1ZPV542357		

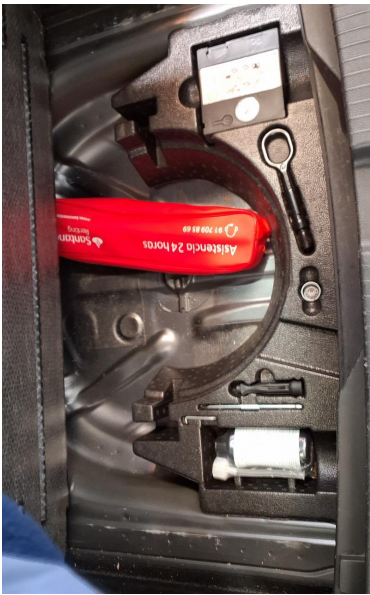

1000219909.jpg



1000219899.jpg