

INFORME CONTROL VEHÍCULO



14 de enero de 2026

Nº Expediente: 3426357688

Nº Revision: WTWS_604097

Página: 1 de 1

DATOS DEL VEHÍCULO			
MATRÍCULA:	1949-LZL	Nº CHASIS:	WFOEXTTTBNT86187
KILOMETROS:	71528	MARCA:	FORD
F. PERITACIÓN:	13/01/2026	MODELO:	TRANSIT 350 L3 68KWH (184CV) TREND RWD
Seguro:	SI		

DATOS DE LA INSTALACIÓN			
INSTALACIÓN:	CAMPA CEVA MEJORADA PROFESIONAL	FECHA DE ENTRADA:	05/01/2026
DIRECCIÓN:	Antigua carretera de san Fernando, km	PERSONA CONTACTO:	WTWS_6053
LOCALIDAD:	MEJORADA DEL CAMPO	TELEFONO/E-MAIL:	-

VERIFICACIÓN DE ELEMENTOS					
Nº LLAVES:	2	KIT ANTIPINCHAZOS:	SI	RUEDA REPUESTO:	NO
LIBRO MANTENIMIENTO:	NO	Navegador GPS:		GPS DE CD	
Neumático RunFlat:	NO	Vehículo eléctrico híbrido:	SI	Falta Cable carga Rápida:	SI
Falta Cable 220/230:	SI	Neumático Invierno:	NO		

PERSONALIZACIÓN DEL VEHÍCULO
I VEHÍCULO COMERCIAL

RESUMEN DE LA VALORACIÓN PERICIAL	
Concepto	Importe
Daños Generales	750,93 €
Daños Interiores	878,04 €
Total Valoración	1628,97 €

VALORACIÓN ELEMENTOS DE INTERIOR						
Referencia	Código	Descripción	Unidades	Precio Unidad	Descuento	Importe Total
2646422	9508L	Tapizado banqueta dl iz	1,00	83,61	0,00	83,61
2576303	53001	Cable de carga	1,00	662,73	0,00	662,73
2363690	99700	Compresor aire	1,00	71,14	0,00	71,14
1811671	99750	Fluido reparación neumáticos	1,00	43,06	0,00	43,06
		SUSTITUIR TAPIZADO BANQUETA ASIENTO D.I.	0,70	25,00	0,00	17,50

OBSERVACIONES

Nº Valoración	CMA_604097	Marca - Modelo	FORD E-TRANSIT (R) (22-)		
Fecha Alta	14/01/2026 13:49:36	CUM	FR06101	Origen	VinQuery
F.Cálculo/Modif.	14/01/2026 13:57:22	Matrícula	1949-LZL		
Código Usuario	CLAIMS MANAGEMENT ADMINISTRATOR, S.L. - USUCAMPA - GTESTIMATE	VIN	WF0EXXTTRBNT86187		

Atributos de la Valoración

Estado	Abierta	Referencia	WTWS_604097
--------	---------	------------	-------------

Atributos vehículo

Código color de fabricante	7VTAWWA
Kilómetros	71.528

Equipamiento

Manual

NEUMATICOS KIT INFLADO NEUMATICOS - AHTAB0 RETROVISORES EXT C/INDICADOR DIRECCION - JBHAB0

VIN Query

ESPAÑA ESPAÑA - WAEEX0 AUTOMATICO AUTOMATICA - TRWA0
 ACABADO TECNICO SERIE 350 - SE353 TAPACUBOS 16" - D5AAB0
 SUSPENSION CARGA UTIL AMPLIADA - DYEAD0 TRANSMISION TRACCION TR - DR0D0
 ADAS REGULADOR VELOCIDAD - GTDAB0 LLANTAS TORNILLOS RUEDA ESTANDAR - D5EAE0
 LLANTAS RUEDA DE REPUESTO ACERO - D17AD0 LLANTAS 6.5JX16" - D2XD80
 MOTOR ELECTRICO MOTOR ELECTRICO 135KW - ENC22 ASIENTOS DL CALEFACTADOS - BY1AB0
 ASIENTOS DL REGULACION LUMBAR - BWRAB0 ASIENTOS DL CON BANDEJA POST - BW7AB0
 ASIENTOS DL C/BANQUETA BASCULANTE - BYPAY0 INSTRUMENTACION PUERTAS C/CENTRALIZADO C/TELEMANDO - CBFAQ0
 SEGURIDAD DESACTIVACION AIRBAG ACOMPAÑANTE - CPQAB0 SEGURIDAD AIRBAG CONDUCTOR/ACOMPAÑANTE - CPHAB0
 AUDIO/MULTIMEDIA NAVEGADOR - HKCAB AUDIO/MULTIMEDIA S/CONVERTIDOR ELECTRICO - HUKAA5
 ADAS ASISTENTE CAMBIO CARRIL - HLNAB0 ADAS CAMARA VISION DL/TR Y LAT - J3KAH0
 ACCESORIOS SISTEMA ARRANQUE SIN LLAVE - CBGAJ0 ACCESORIOS TAPA GUANTERA C/CIERRE - B5LAB0
 LUCES REGULACION AUTOMATICA ALTURA FAROS - JEDAC0 LUCES LUZ AUXILIAR FRENO - JDDAB0
 LUCES FAROS ANTINEBLA - JBKAB0 GENERALES 2 PUERTAS TR 270° - A6LAB0
 CRISTALES SENSOR LLUVIA - CFFAE0 CRISTALES LUNAS TINTADAS - B2GAB0
 CRISTALES PARABRISAS TERMICO - B3MAB0 ADAS SISTEMA APARCAMIENTO ASISTIDO TRASERO - HNKAB0
 COMERCIAL BATALLA MEDIA C/PUERTA LAT DR - L3 FECHA FABRICACIÓN 16/04/2022

Automático

INTERVALOS SERVICIO INSPECCION KILOMETROS

Piezas

	Código	Descripción	Uds.	Precio(€)	I/D	I/D%	Total(€)
	2043755	Piloto intermitente retrovisor dr	1,00	31,18			31,18
±	2646422	Tapizado banqueta dl iz	1,00	83,61			83,61
	2576303	Cable de carga	1,00	662,73			662,73
		Incluye: Cable de carga					
	2363690	Compresor aire	1,00	71,14			71,14
	1811671	Fluido reparación neumáticos	1,00	43,06			43,06

Mano de obra

	Código	Descripción	Uds.	Precio(€)	I/D	I/D%	Total(€)
T1	322281 (L)	Sustituir Piloto intermitente retrovisor dr	0,20 h	25,00			5,00
I	433661 (L)	Desmontar y montar Cristal retrovisor dr					
NI	TC2	Puesta a disposición del vehículo					
T2	GtT69050	Reparar Paragolpes dl	0,20 h	25,00			5,00

Nº Valoración	CMA_604097	Marca - Modelo	FORD E-TRANSIT (R) (22-)		
Fecha Alta	14/01/2026 13:49:36	CUM	FR06101	Origen	VinQuery
F.Cálculo/Modif.	14/01/2026 13:57:22	Matrícula	1949-LZL		
Código Usuario	CLAIMS MANAGEMENT ADMINISTRATOR, S.L. - USUCAMPA - GTESTIMATE	VIN	WF0EXXTTRBNT86187		

Mano de obra

Código	Descripción	Uds.	Precio(€)	I/D	I/D%	Total(€)
T2  GtT70010	Reparar Capó dl	0,20 h	25,00			5,00
T2  GtT7402R	Reparar Panel ext puerta dl dr	0,10 h	25,00			2,50
T2  GtT81050	Reparar Paragolpes tr	1,00 h	25,00			25,00
T2  GtT8402L	Reparar Panel ext puerta carga tr iz	0,70 h	25,00			17,50
T2  GtT8402R	Reparar Panel ext puerta carga tr dr	0,80 h	25,00			20,00
T2  GtT8627R	Reparar Moldura contorno aleta dl dr	0,20 h	25,00			5,00
T2  GtT92040	Reparar Techo (zona tr)	1,50 h	25,00			37,50
T2  TC2	Puesta a disposición del vehículo	0,20 h	25,00			5,00
+ 401051 (L)	Sustituir Tapizado banqueta dl iz					
T1  401051 (L)	Sustituir Tapizado banqueta dl iz	0,60 h	25,00			15,00
I 401001 (L)	Desmontar y montar Asiento dl iz					
I EM9555L	Desmontar y montar Guarnecido int banqueta dl iz					
I EM9556L	Desmontar y montar Guarnecido ext banqueta dl iz					
NI TC2	Puesta a disposición del vehículo					

Pintura

Código	Descripción	Uds.	Precio(€)	I/D	I/D%	Total(€)
CHAPA						
 GtP8402L	Panel ext puerta carga tr iz Reparación (S=4) (L=0)					
 GtP8402R	Panel ext puerta carga tr dr Reparación (S=5) (L=0)					
 GtP7402R	Panel ext puerta dl dr Reparación (S=1) (L=0)					
 GtP92040	Techo (zona tr) Reparación (S=4) (L=0)					
 GtP900WL	Lateral iz carrocería (zona cent) Reparación (S=0) (L=0)					
 GtP70010	Capó dl Reparación (S=1) (L=0)					
PLASTICO						
 GtP7605R	Moldura contorno puerta dl dr Reparación (S=0) (L=0) Color Carrocería Completo					
 GtP69050	Paragolpes dl Reparación (S=2) (L=0) Texturado Completo					
 GtP8627R	Moldura contorno aleta dl dr Reparación (S=1) (L=0) Texturado Completo					
 GtP81050	Paragolpes tr Reparación (S=10) (L=0) Texturado Completo					

Nº Valoración	CMA_604097	Marca - Modelo	FORD E-TRANSIT (R) (22-)		
Fecha Alta	14/01/2026 13:49:36	CUM	FR06101	Origen	VinQuery
F.Cálculo/Modif.	14/01/2026 13:57:22	Matrícula	1949-LZL		
Código Usuario	CLAIMS MANAGEMENT ADMINISTRATOR, S.L. - USUCAMPA - GTESTIMATE	VIN	WF0EXXTTRBNT86187		

Resumen





Piezas		Mano de obra		Pintura	
Fecha tarifa	01/01/2026	Total I/D MO	0,00 €	Total I/D MO Pintura	0,00 €
Total I/D Piezas	0,00 €	Subtotal Importe MO	0,00 €	Subtotal Importe MO	0,00 €
Subtotal	891,72 €	Subtotal Horas MO	142,50 €	Subtotal Horas MO	227,50 €
Pequeño Material (0,00%)	0,00 €	Total sin descuentos (5,70 h)	142,50 €	Subtotal M.O. (9,10 h)	227,50 €
Material anticorrosivo	0,00 €	Descuento sobre total MO (0,00%)	0,00 €	Descuento sobre MO (0,00%)	0,00 €
Material pintado de bajos	0,00 €	Total	142,50 €	Total mano de obra	227,50 €
Coste envío recambios	0,00 €			Total I/D Material Pintura	0,00 €
Total sin descuentos	891,72 €			Subtotal material	367,25 €
Dto. sobre total piezas (0,00%)	0,00 €			Dto. sobre material (0,00%)	0,00 €
Total	891,72 €			Total del material	367,25 €
				Total sin descuentos	594,75 €
				Descuento sobre total Pintura (0,00%)	0,00 €
				Total	594,75 €

Sistema de pintura: Centro Zaragoza
Tipo de pintura: Bicapa

Nº colores 1

Total					
Fijo franquicia	0,00 €	Total piezas	891,72 €	Dto. sobre el total (0,00%)	0,00 €
Porcentaje franquicia	0,00%	Total mano de obra	142,50 €	Total Tasas reciclado residuos	0,00 €
Val. max. franquicia	0,00 €	Total pintura	594,75 €	Base del impuesto	1.628,97 €
Val. min. franquicia	0,00 €	SubTotal	1.628,97 €	IVA (21%)	342,08 €
Total Franquicia	0,00 €	Total Varios	0,00 €	Total sin franquicia	1.971,05 €
				Total	1.971,05 €

Sistema de pintura Centro Zaragoza. Coste de materiales basado en los distintos precios comunicados por los fabricantes, estando sujeto a negociación y acuerdo particular.

NOTAS  Manual  No Actualizada  Sin Precio  Documentado por GT Motive  Pieza pre pintada
± Aproximada | Incluida NI No Incluida C Condicionada por + Lanzada por - Solapada por

Reportaje Fotográfico

Nº Valoración	CMA_604097	Marca - Modelo	FORD E-TRANSIT (R) (22-)		
Fecha Alta	14/01/2026 13:49:36	CUM	FR06101	Origen	VinQuery
F.Cálculo/Modif.	14/01/2026 13:57:22	Matrícula	1949-LZL		
Código Usuario	CLAIMS MANAGEMENT ADMINISTRATOR, S.L. - USUCAMPA - GTESTIMATE	VIN	WF0EXXTRBNT86187		

Equipamiento

Manual

NEUMATICOS KIT INFLADO NEUMATICOS - AHTAB0

RETROVISORES EXT C/INDICADOR DIRECCION - JBHAB0

VIN Query

ESPAÑA ESPAÑA - WAEEX0

ACABADO TECNICO SERIE 350 - SE353

SUSPENSION CARGA UTIL AMPLIADA - DYEA00

ADAS REGULADOR VELOCIDAD - GTDAB0

LLANTAS RUEDA DE REPUESTO ACERO - D17AD0

MOTOR ELECTRICO MOTOR ELECTRICO 135KW - ENC22

ASIENTOS DL REGULACION LUMBAR - BWRAB0

ASIENTOS DL C/BANQUETA BASCULANTE - BYPAY0

SEGURIDAD DESACTIVACION AIRBAG ACOMPAÑANTE - CPQAB0

AUDIO/MULTIMEDIA NAVEGADOR - HKCAB

ADAS ASISTENTE CAMBIO CARRIL - HLNAB0

ACCESORIOS SISTEMA ARRANQUE SIN LLAVE - CBGAJ0

LUCES REGULACION AUTOMATICA ALTURA FAROS - JEDAC0

LUCES FAROS ANTINEBLA - JBKAB0

CRISTALES SENSOR LLUVIA - CFFAE0

CRISTALES PARABRISAS TERMICO - B3MAB0

COMERCIAL BATALLA MEDIA C/PUERTA LAT DR - L3

AUTOMATICO AUTOMATICA - TRWA0

TAPACUBOS 16" - D5AAB0

TRANSMISION TRACCION TR - DR0D0

LLANTAS TORNILLOS RUEDA ESTANDAR - D5EAE0

LLANTAS 6.5JX16" - D2XD80

ASIENTOS DL CALEFACTADOS - BY1AB0

ASIENTOS DL CON BANDEJA POST - BW7AB0

INSTRUMENTACION PUERTAS C/CENTRALIZADO C/TELEMANDO - CBFAQ0

SEGURIDAD AIRBAG CONDUCTOR/ACOMPAÑANTE - CPHAB0

AUDIO/MULTIMEDIA S/CONVERTIDOR ELECTRICO - HUKAA5

ADAS CAMARA VISION DL/TR Y LAT - J3KAH0

ACCESORIOS TAPA GUANTERA C/CIERRE - B5LAB0

LUCES LUZ AUXILIAR FRENO - JDDAB0

GENERALES 2 PUERTAS TR 270º - A6LAB0

CRISTALES LUNAS TINTADAS - B2GAB0

ADAS SISTEMA APARCAMIENTO ASISTIDO TRASERO - HNKAB0

FECHA FABRICACIÓN 16/04/2022

Automático

INTERVALOS SERVICIO INSPECCION KILOMETROS



20260113_162628.jpg



20260113_162632.jpg

Reportaje Fotográfico

Nº Valoración	CMA_604097	Marca - Modelo	FORD E-TRANSIT (R) (22-)		
Fecha Alta	14/01/2026 13:49:36	CUM	FR06101	Origen	VinQuery
F.Cálculo/Modif.	14/01/2026 13:57:22	Matrícula	1949-LZL		
Código Usuario	CLAIMS MANAGEMENT ADMINISTRATOR, S.L. - USUCAMPA - GTESTIMATE	VIN	WF0EXXTRBNT86187		



20260113_162637.jpg



20260113_162653.jpg



20260113_162746.jpg



20260113_162748.jpg

Reportaje Fotográfico

Nº Valoración	CMA_604097	Marca - Modelo	FORD E-TRANSIT (R) (22-)		
Fecha Alta	14/01/2026 13:49:36	CUM	FR06101	Origen	VinQuery
F.Cálculo/Modif.	14/01/2026 13:57:22	Matrícula	1949-LZL		
Código Usuario	CLAIMS MANAGEMENT ADMINISTRATOR, S.L. - USUCAMPA - GTESTIMATE	VIN	WF0EXXTTRBNT86187		



20260113_162759.jpg



20260113_162753.jpg



20260113_162801.jpg



20260113_162858.jpg

Reportaje Fotográfico

Nº Valoración	CMA_604097	Marca - Modelo	FORD E-TRANSIT (R) (22-)		
Fecha Alta	14/01/2026 13:49:36	CUM	FR06101	Origen	VinQuery
F.Cálculo/Modif.	14/01/2026 13:57:22	Matrícula	1949-LZL		
Código Usuario	CLAIMS MANAGEMENT ADMINISTRATOR, S.L. - USUCAMPA - GTESTIMATE	VIN	WF0EXXTTRBNT86187		

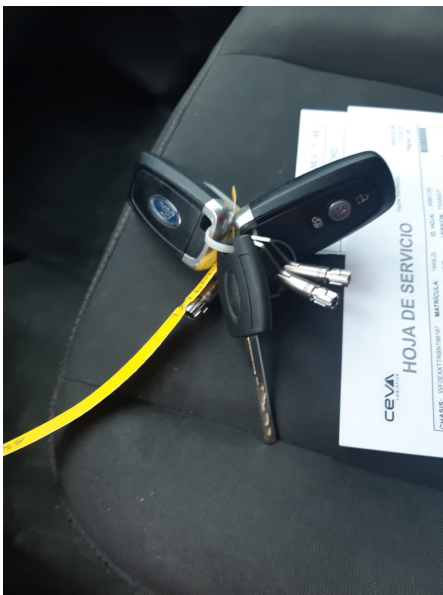

20260113_162813.jpg



20260113_162902.jpg



20260113_162936.jpg



20260113_162948.jpg

Reportaje Fotográfico

Nº Valoración	CMA_604097	Marca - Modelo	FORD E-TRANSIT (R) (22-)		
Fecha Alta	14/01/2026 13:49:36	CUM	FR06101	Origen	VinQuery
F.Cálculo/Modif.	14/01/2026 13:57:22	Matrícula	1949-LZL		
Código Usuario	CLAIMS MANAGEMENT ADMINISTRATOR, S.L. - USUCAMPA - GTESTIMATE	VIN	WF0EXXTTRBNT86187		



20260113_162941.jpg

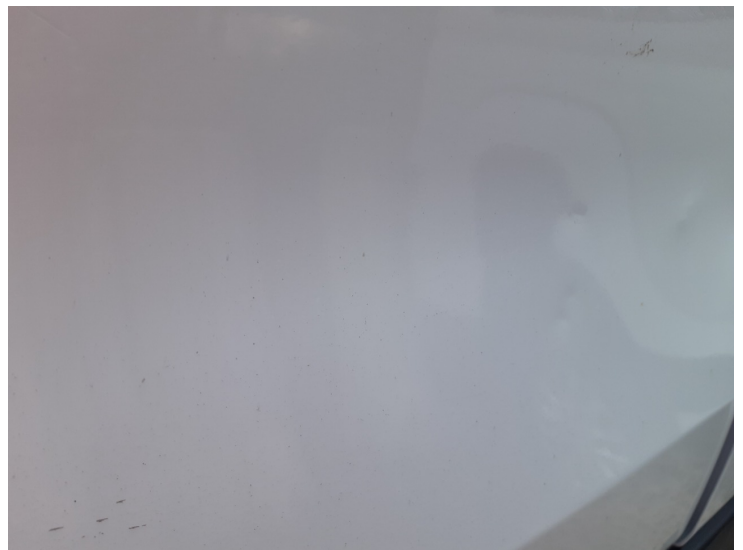

20260113_162949.jpg



20260113_162950.jpg



20260113_163016.jpg

Reportaje Fotográfico

Nº Valoración	CMA_604097	Marca - Modelo	FORD E-TRANSIT (R) (22-)		
Fecha Alta	14/01/2026 13:49:36	CUM	FR06101	Origen	VinQuery
F.Cálculo/Modif.	14/01/2026 13:57:22	Matrícula	1949-LZL		
Código Usuario	CLAIMS MANAGEMENT ADMINISTRATOR, S.L. - USUCAMPA - GTESTIMATE	VIN	WF0EXXTRBNT86187		



20260113_163018.jpg



20260113_163020.jpg



20260113_163021.jpg



20260113_163023.jpg

Reportaje Fotográfico

Nº Valoración	CMA_604097	Marca - Modelo	FORD E-TRANSIT (R) (22-)		
Fecha Alta	14/01/2026 13:49:36	CUM	FR06101	Origen	VinQuery
F.Cálculo/Modif.	14/01/2026 13:57:22	Matrícula	1949-LZL		
Código Usuario	CLAIMS MANAGEMENT ADMINISTRATOR, S.L. - USUCAMPA - GTESTIMATE	VIN	WF0EXXTTRBNT86187		



20260113_163025.jpg



20260113_163027.jpg



20260113_163044.jpg



20260113_163047.jpg

Reportaje Fotográfico

Nº Valoración	CMA_604097	Marca - Modelo	FORD E-TRANSIT (R) (22-)		
Fecha Alta	14/01/2026 13:49:36	CUM	FR06101	Origen	VinQuery
F.Cálculo/Modif.	14/01/2026 13:57:22	Matrícula	1949-LZL		
Código Usuario	CLAIMS MANAGEMENT ADMINISTRATOR, S.L. - USUCAMPA - GTESTIMATE	VIN	WF0EXXTTRBNT86187		



20260113_163059.jpg



20260113_163108.jpg



20260113_163116.jpg



20260113_163124.jpg

Reportaje Fotográfico

Nº Valoración	CMA_604097	Marca - Modelo	FORD E-TRANSIT (R) (22-)		
Fecha Alta	14/01/2026 13:49:36	CUM	FR06101	Origen	VinQuery
F.Cálculo/Modif.	14/01/2026 13:57:22	Matrícula	1949-LZL		
Código Usuario	CLAIMS MANAGEMENT ADMINISTRATOR, S.L. - USUCAMPA - GTESTIMATE	VIN	WF0EXXTTRBNT86187		



20260113_163155.jpg



20260113_163200.jpg



20260113_163219.jpg



20260113_163547.jpg

Reportaje Fotográfico

Nº Valoración	CMA_604097	Marca - Modelo	FORD E-TRANSIT (R) (22-)		
Fecha Alta	14/01/2026 13:49:36	CUM	FR06101	Origen	VinQuery
F.Cálculo/Modif.	14/01/2026 13:57:22	Matrícula	1949-LZL		
Código Usuario	CLAIMS MANAGEMENT ADMINISTRATOR, S.L. - USUCAMPA - GTESTIMATE	VIN	WF0EXXTRBNT86187		



20260113_162619.jpg



20260113_162623.jpg



20260113_162728.jpg



20260113_162937.jpg

Reportaje Fotográfico

Nº Valoración	CMA_604097	Marca - Modelo	FORD E-TRANSIT (R) (22-)		
Fecha Alta	14/01/2026 13:49:36	CUM	FR06101	Origen	VinQuery
F.Cálculo/Modif.	14/01/2026 13:57:22	Matrícula	1949-LZL		
Código Usuario	CLAIMS MANAGEMENT ADMINISTRATOR, S.L. - USUCAMPA - GTESTIMATE	VIN	WF0EXXTRBNT86187		



20260113_163050.jpg