Gutachten-Nr.: 2605271205EC

PKW

OPEL CORSA F AB 07/19

Amtliches Kennzeichen

Anspruchsteller:

Versicherungsnehmer

-

Versicherungsnummer

Schadenummer

Amtl Kennzeichen (VN)

Sehr geehrte Damen und Herren,

in oben genannter Sache sende ich Ihnen das Gutachten zu.

Für Fragen stehe ich Ihnen selbstverständlich gerne zur Verfügung.

Mit freundlichen Grüßen

Gutachten - Nr.: 2605271205EC

Haftpflichtschaden

Zusammenfassung der Einzelergebnisse:

Reparaturkosten ohne MwSt	10.183,75 EUR
Mehrwertsteuer 19 %	1.934,91 EUR
<u>Schadenhöhe mit MwSt.</u>	<u>12.118,66 EUR</u>
Wiederbeschaffungswert regelbesteuert	22.800,00 EUR
Wertminderung	1.100,00 EUR
Restwert brutto	11.390,00 EUR
Beurteilung	reparaturwürdig
Reparaturdauer	5-6 Arbeitstage
Nutzungsausfall-Gruppe	F
Nutzungsausfall pro Tag	50,00 EUR
Verkehrssicherheit	verkehrssicher

Bonn, 28.05.2026

Bei Rückfragen bitte angeben

Nr. 2605271205EC
Bonn

Technische Daten und Fahrzeugbeschreibung

Amtl. Kennzeichen	
Fahrzeugart	PKW
Aufbau	Limousine 5-türig
Hersteller	OPEL
Fahrzeugtyp	CORSA F AB 07/19 Corsa GS
Fahrzeug-Ident-Nummer	VXKUPHPV8T4108793
Motorart	Benzin
Leistung	74
Hubraum	1199 ccm
Erste / Letzte Zulassung	12.05.2026 Zulassungsbescheinigung Teil I /
Nächste HU	05.2027
Laufleistung abgelesen	1208 km
Allgemeinzustand	neuwertig
Farbe	TYPE HABILLAGE EXTERIEUR METALLISEE VERNIS
Serienausstattung	AB 08.2025, 4. FENSTER 2024/2026, ELEK ARCHITEK R3 ECO, KONDENS 20DM2 12MM, KAEITEMITTEL R1234YF, KLIMAAUTOMATIK, SEITEN/HECKSCH ABGED, KOMBIINSTR LCD TEXT, AKUSTIK VERBESSERT, BREMSANL AUTOMATISCH, FENSTERHEBER H ELEKT, A-SPIEGEL PREMIUM, SENSOR TOTERWINKEL, STECKDOSE USB, 2 STECKDOSE USB, BILDSCHIRM DGT10C, RADIOANLAGE FARBE, STEUERGER TELEMATIK, VISIO PARK 1, SPURASSISTENT AFIL, LEUCHTW-REGEL AUTOM, SCHEINWERFER LED, NEBELSCHEINWERFER, EINPARKHILFE V/H, RUECKLEUCHTEN LED, BEIF-SITZ HOEHENVER, AUSST STOFF BANDA, SITZE V HEIZBAR, FAHRERSITZ HOEHENVER, MITTELARMLEHNE, GESCHWINDIGK LESUNG, INNENSP ABBLENDAUTOM, DEKOR I SCHWARZ, LEDERLENKRAD, FRONTSCH/REGENSENSOR, TUERGRIFFE LACKIERT, DACHKONSOLE 3-LED, 2 SCHLUESSEL FERNBED, STOP-START-ANLAGE, DAEMMUNG U MOTOR, KEYLESS ENTRY/START, KRAFTST-BEH 44 LTR, ABGASNORM EURO 6.4, VORWAERMER INNENRAUM, 1199CCM 74/81KW, GETRIEBE 6-GANG MB, HANDBREMSE ELEKTR, BREMSSCHEIBE V 283MM, AUFH KENNLINIE 3.2, HINTERACHSE 30000N.M, STABI V 21.5MM, BREMSANL AUTOMATISCH, REIFEN 185/65 R15..H, WINTERREIFEN, FELGEN 6,5J X 16 LM, MOTORLUEFTER 140W, RADLAGER V 78MM, ESP, KOPF-/SEITENAIRB V+H, HECKSPOILER, LUFTFUEHR VERSTELLB, STOSSF V/H SPORT, DEKORT GLANZ SCHWARZ, FACELIFT, ZIERL F-RAHM SCHW GL, EMBLEM SCHWARZ, 2-SCHICHT-METALLIC, 2-FARBEN-LACKIERUNG, NEUE M-TEILE AUSGEB

Bonn, 28.05.2026

Bei Rückfragen bitte angeben

Nr. 2605271205EC

Bonn

Auftrag

Gemäß dem mir erteilten Auftrag, wurde das auf dem Beweissicherungsgutachtenblatt näher bezeichnete Fahrzeug zur Beweissicherung und Feststellung der Schadenhöhe besichtigt und darüber ein Schadengutachten erstellt. Das beschädigte Fahrzeug wurde von dem Sachverständigen Bernd Büsgen einer eingehenden Besichtigung und Prüfung unterzogen.

Zum Zeitpunkt der Schadenfeststellung wurde das beschädigte Fahrzeug ohne die Anwesenheit des Fahrzeughalters besichtigt.

Das Fahrzeug wurde ohne Zuhilfenahme einer Hebebühne oder Grube besichtigt.

Das Fahrzeug wurde ohne Zuhilfenahme technischer Hilfsmittel besichtigt.

Der Fahrzeugschein lag bei der Besichtigung nicht vor. Die technischen Daten wurden nach Angabe des Fahrzeughalters bzw. der Werkstatt übernommen und soweit wie möglich am Fahrzeug überprüft.

Zustandsbeschreibung

Das Fahrzeug befand sich vor Schadeneintritt in einem Zustand, der als neuwertig bezeichnet werden kann.

Vorschäden / Altschäden

Nach dem Unfall befand sich das Fahrzeug in einem fahrfähigen und verkehrssicheren Zustand im Sinne der STVZO.

Bei der Besichtigung waren für Alter und Laufzeit entsprechende Gebrauchsspuren vorhanden.

Schadenhergang

Zum Schadenhergang sind mir Einzelheiten nicht bekannt. Insofern verweise ich auf die Schadenunterlagen.

Schadenumfang

Das Fahrzeug befand sich zum Zeitpunkt der Besichtigung in demselben unveränderten Zustand wie es nach dem Unfall eingebracht wurde. Veränderungen waren nicht erkennbar.

Zum Schadenumfang wird neben der Schadenbeschreibung auf die beigefügten Lichtbilder verwiesen. Eine detaillierte Aufstellung des Schadenumfanges wird aus der Kalkulation ersichtlich.

Bonn, 28.05.2026

Bei Rückfragen bitte angeben

Nr. 2605271205EC
Bonn

Schadenbeschreibung

Die äußerlich am Fahrzeug erkennbaren Beschädigungen wurden durch einen Unfall, durch ein unmittelbar von außen mit plötzlicher mechanischer Gewalt einwirkendes Ereignis, verursacht. Durch das Unfallgeschehen ist das Fahrzeug wie folgt beschädigt.

Festgestellte Beschädigungen

Die Unfallschäden sind entstanden durch einen Anstoß gegen das Fahrzeugheck. Resultierend durch das Schadenereignis wurde linksseitig die Heckschürze, Parksensoren, Kenzeichen/Halter, Kennzeichenleuchte, Heckklappe, Heckblech, Querträger sowie die im Schadenbereich befestigten Zier- und Anbauteile beschädigt.

Nach Angabe des Geschädigten gehören alle kalkulierten Beschädigungen zu dem Schadenereignis. Soweit nichts anderes herausgehoben ist, sind alle Beschädigungen am Fahrzeug ohne Prüfung der Kausalität zu einem bestimmten Unfallereignis in die vorliegende Kalkulation eingeflossen.

Anmerkung

Die Instandsetzungskostenkalkulation wurde mittels einer EDV-Software nach dem AUDATEX- SYSTEM erstellt. Die ausgewiesenen AW (Arbeitswerte) einschließlich zugehöriger Verbund - AW für die zu ersetzenden Konstruktionsteile entsprechen den Empfehlungen des jeweiligen Herstellers. Die Arbeitswerte für Ausbeul- und Richtarbeiten wurden auf Grund des erforderlichen Arbeitsaufwands durch den Sachverständigen vorgegeben. Die angegebenen Ersatzteilpreise entsprechen den Herstellerrichtpreisen. Eine Preisbindung besteht nicht, so dass gegebenenfalls Preisabweichungen bei den einzelnen Positionen möglich sind.

Hinweis

Bei der Besichtigung und Überprüfung des Fahrzeuges waren ohne komplette Demontage und Vermessung, außer den aufgeführten Beschädigungen, keine weiteren Schäden erkennbar. Sollten nach der Demontage und/oder Vermessung weitere Schäden festgestellt werden, so ist unbedingt der Sachverständige zwecks eventueller Nachbesichtigung zu informieren. Die ausgewechselten Ersatzteile sind bis zur Überprüfung durch den Sachverständigen aufzubewahren.

	ohne MwSt.	incl. MwSt.
Reparaturkosten	10.183,75 EUR	12.118,66 EUR

Bonn, 28.05.2026

Bei Rückfragen bitte angeben

Nr. 2605271205EC
Bonn

Vorsteuer

Nach Aussage des Geschädigten besteht Vorsteuerabzugsberechtigung.

Als Reparaturwerkstatt wurde dem Sachverständigen gegenüber eine Fachwerkstatt genannt. Bei der Berechnung des Schadens wurden die dementsprechenden Stundenverrechnungssätze und Nebenkosten verwendet.

Wiederbeschaffungswert

22.800,00 EUR

Der angegebene Wert berücksichtigt das Fahrzeugalter, die Laufleistung, die Besitzverhältnisse, die Ausstattung, den Erhaltungs- und Pflegezustand sowie die örtliche Marktlage.

Die Angabe dient zur Gegenüberstellung der Reparaturkosten.

Beurteilung

reparaturwürdig

Die durch die EDV-Kalkulation ausgewiesenen Reparaturkosten und der vom Sachverständigen vorgeschlagene Reparaturweg gewährleisten eine kostengünstige Instandsetzung unter Berücksichtigung der technischen Voraussetzungen und der Sicherheitserfordernisse. Die Reparatur wurde aus Sachverständigensicht freigegeben.

Reparaturdauer

5-6 Arbeitstage

Bei der Beurteilung der Reparaturdauer wird davon ausgegangen, dass die Instandsetzung des Fahrzeuges zügig und ohne Unterbrechung durchgeführt wird. Bei der Angabe der Reparaturdauer handelt es sich um Werktage, ohne Sonn- Feiertage.

Wertminderung (steuerneutral)

1.100,00 EUR

Unter Berücksichtigung der sach- und fachgerechten Instandsetzung ist nach durchgeführter Reparatur und nach der Rechtssprechung eine merkantile Wertminderung zu befürworten. Alle beeinflussenden Faktoren wie Reparaturumfang, Laufleistung, Fahrzeugalter, Allgemeinzustand und Fahrzeugwert wurden beachtet.

Der merkantile Minderwert unterliegt nicht der Umsatzsteuer. Die Wertminderung wurde unter Berücksichtigung von Netto-Wiederbeschaffungswert und Netto-Reparaturkosten ermittelt.

Abzüge NFA (Wertverbesserung)

Durch die schadenbedingten Reparaturarbeiten wird für das Fahrzeug keine generelle Wertsteigerung eintreten, so dass Abzüge NFA nicht gerechtfertigt sind.

Bonn, 28.05.2026

Bei Rückfragen bitte angeben

Nr. 2605271205EC

Bonn

Restwert

11.390,00 EUR

Der Veräußerungswert des beschädigten Fahrzeuges (Restwert) wurde unter Berücksichtigung der Grundzüge der Entscheidung des Bundesgerichtshofs vom 02.07.2024, AZ VI ZR 211/22 ermittelt. Nach der Rechtsprechung des BGH' s hat der Sachverständige auf den Kaufpreis abzustellen, der auf dem allgemeinen Markt für das unfallbeschädigte Kraftfahrzeug üblicherweise zu erzielen ist. Unter Berücksichtigung dieser Kriterien beträgt der üblicherweise am allgemeinen Markt erzielbare Restwert den oben angegebenen Betrag.

Bonn, 28.05.2026

Bei Rückfragen bitte angeben

Nr. 2605271205EC

Bonn

Schlussbemerkung

Das vorliegende Gutachten wurde durch den Unterzeichner nach bestem Wissen und Gewissen erstellt.

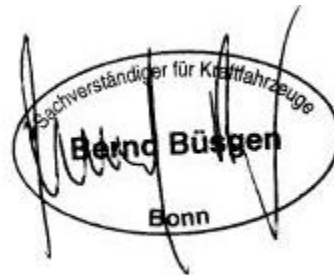

Der Sachverständige

Rechtlicher Hinweis:

Der Inhalt des Gutachtens, insbesondere die beigefügte Fotoanlage, unterliegt dem Urheberrecht. Im Rahmen des mit unserem geschlossenen Werkvertrages sind wir zum Schutz der Daten unseres Auftraggebers nach den Vorschriften des Bundesdatenschutzgesetzes verpflichtet. Wir erteilen daher unser Einverständnis zur Weiterleitung des Gutachtens an einen externen Dienstleister nur mit der Maßgabe, dass sichergestellt wird, dass die Daten unverzüglich nach Überprüfung bei dem beauftragten Dienstleister gelöscht werden und sichergestellt ist, dass auch gegebenenfalls anonymisierte Daten des Gutachtens nicht für andere Geschäftszwecke als im Rahmen der Überprüfung dieses Gutachtens genutzt werden.

Bonn, 28.05.2026

Bei Rückfragen bitte angeben

Nr. 2605271205EC

Bonn

G U T A C H T E N / K A L K U L A T I O N NR 2605271205 28.05.2026

FZ-HALT IC GM ANCKELMANNSPLATZ 1
3 / HAMBURG

FABRIKAT	OPEL	CORSA F (U)	GS	
FZ-IDENT-NR	VXKUPHPV8T410		AMTL KZ HH-XX 8784	TYP-CODE
ERSTE ZUL	12.05.2026	LAUFLEIS ₁	1200	
SCHD-TAG	22.05.2026			
AUSSTATTG	AB 08.2025	4. FENSTER 2024/2026	ELEK ARCHITEK R3 ECO	
	KONDENS 20DM2 12MM	KAEITEMITTEL R1234YF	KLIMAAUTOMATIK	
	SEITEN/HECKSCH ABGED	KOMBIINSTR LCD TEXT	AKUSTIK VERBESSERT	
	BREMSANL AUTOMATISCH	FENSTERHEBER H ELEKT	A-SPIEGEL PREMIUM	
	SENSOR TOTERWINKEL	STECKDOSE USB	2 STECKDOSE USB	
	BILDSCHIRM DGT10C	RADIOANLAGE FARBE	STEUERGER TELEMATIK	
	VISIO PARK 1	SPURASSISTENT AFIL	LEUCHTW-REGEL AUTOM	
	SCHEINWERFER LED	NEBELSCHEINWERFER	EINPARKHILFE V/H	
	RUECKLEUCHTEN LED	BEIF-SITZ HOEHENVER	AUSST STOFF BANDA	
	SITZE V HEIZBAR	FAHRERSITZ HOEHENVER	MITTELARMLEHNE	
	GESCHWINDIGK LESUNG	INNENSP ABBLENDAUTOM	DEKOR I SCHWARZ	
	LEDERLENKRAD	FRONTSCH/REGENSENSOR	TUERGRIFFE LACKIERT	
	DACHKONSOLE 3-LED	2 SCHLUESSEL FERNBED	STOP-START-ANLAGE	
	DAEMMUNG U MOTOR	KEYLESS ENTRY/START	KRAFTST-BEH 44 LTR	
	ABGASNORM EURO 6.4	VORWAERMER INNENRAUM	1199CCM 74/81KW	
	GETRIEBE 6-GANG MB	HANDBREMSE ELEKTR	BREMSSCHEIBE V 283MM	
	AUFH KENNLINIE 3.2	HINTERACHSE 30000N.M	STABI V 21.5MM	
	BREMSANL AUTOMATISCH	REIFEN 185/65 R15..H	WINTERREIFEN	
	FELGEN 6,5J X 16 LM	MOTORLUEFTER 140W	RADLAGER V 78MM	
	ESP	KOPF-/SEITENAIRB V+H	HECKSPOILER	
	LUFTFUEHR VERSTELLB	STOSSF V/H SPORT	DEKORT GLANZ SCHWARZ	
	FACELIFT	ZIERL F-RAHM SCHW GL	EMBLEM SCHWARZ	

A R B E I T S L O H N ZEITBASIS 10 AW=1 STD PREIS/KL 1 =248.00 EUR/STD
PREIS/KL 2 =248.00 EUR/STD
PREIS/KL 3 =248.00 EUR/STD

ARB.POS.NR/ LEIT-NR	INSTANDSETZUNGS-/EINZEL-/VERBUNDARBEITEN	KL	AW	ARB.- PREIS
8033 4210	HECKBLECH AB-/AUFRUESTEN	1	19.0	471.20
8033 0910	HECKBLECH ERSETZEN	2	35.0	868.00
6815 0951	STOSSFAENGER H ERNEUERN (AUSGEBAUT)	1	6.0	148.80
KN	ZUS: SENSOREN H PARKHILFE AUS-/EINBAUEN	2	1.0	24.80
688W 0210	HECKKLAPPE AUS-/EINBAUEN	1	11.0	272.80
688W 0910)	HECKKLAPPE ERSETZEN (AUSGEBAUT)	1	25.0	620.00
5247 7011	KAMERA H KALIBRIEREN	3	3.0	74.40
1201 3310	FEHLERSPEICHER AUSLESEN	3	3.0	74.40

Bonn, 28.05.2026

Bei Rückfragen bitte angeben

Nr. 2605271205EC
Bonn

G U T A C H T E N / K A L K U L A T I O N NR 2605271205 28.05.2026
 A R B E I T S L O H N ZEITBASIS 10 AW=1 STD PREIS/KL 1 =248.00 EUR/STD
 PREIS/KL 2 =248.00 EUR/STD
 PREIS/KL 3 =248.00 EUR/STD

ARB.POS.NR/ INSTANDSETZUNGS-/EINZEL-/VERBUNDARBEITEN KL AW ARB.-
 LEIT-NR PREIS

3283 RUECKLEUCHTE I L PRUEFEN

1000 HOHLRAUMVERSIEGELUNG ERGAENZEN 1* 3.0* 74.40

L A C K I E R U N G

ZEITBASIS 10 AW=1 STD PREIS = 258.00 EUR/STD

ARB.POS.NR/ ARBEITSGANG 2-SCHICHT-METALLIC AW ARB.-
 LEIT-NR 2-FARBEN-LACKIERUNG PREIS
 NEUE M-TEILE AUSGEB

6815 P450	STOSSFAENGER H	NEUTEILLACK	ST 0	13.0	335.40
LE 2640	QUERTRAEGER STOSSF H	OBERFL LACK	ST 1	4.0	103.20
LE 2663	SENSOR H L PARKHILFE	NEUTEILLACK	ST 0	1.0	25.80
LE 2665	SENSOR H I L PARKH	NEUTEILLACK	ST 0	1.0	25.80
8033 P110	HECKBLECH	NEUTEILLACK	ST 0	32.0	825.60
6958 P510	HECKKLAPPE	NEUTEILLACK	ST 0	23.0	593.40
001B 1110	SPRITZVORBEREITUNG ZWEI FARBEN	LACK		13.0	335.40

E R S A T Z T E I L E PREISSTAND : 01.05.2026 / 01

LEIT-NR	MENGE	BEZEICHNUNG	TEILE-NR	PREIS
2581		STOSSFAENGER H	166335791T	707.53
2607		DECK ABSCHLEPPPOESE H	166335801T	68.89
2621		HALTER I L STOSSF H	9829333580	84.39
2623		HALTER M STOSSF H	9829543480	105.51
2624	5	NIET	623006	18.67
2631		NIET L	697384	3.05
2633		SCHRAUBE L	9801024980	3.29
2635		ZIERL L STOSSF H	9830297780	90.65
2640		QUERTRAEGER STOSSF H	9825456380	352.02
2650		BEF-SATZ STOSSF H	KN	35.55
2653	2	SCHRAUBE M6X100-20	9824913980	2.00
2654	2	MUTTER	694383	4.61
2655	6	SCHRAUBE	9801024980	19.76
2663		SENSOR H L PARKHILFE	1633559480	149.18
2665		SENSOR H I L PARKH	1633559380	146.64

Bonn, 28.05.2026

Bei Rückfragen bitte angeben

Nr. 2605271205EC
Bonn

G U T A C H T E N / K A L K U L A T I O N NR 2605271205 28.05.2026

E R S A T Z T E I L E PREISSTAND : 01.05.2026 / 01

LEIT-NR	MENGE	BEZEICHNUNG	TEILE-NR	PREIS
2667		SATZ HALT SENSOR H A	1663828180	144.01
2669		SATZ HALTER SENSOR H	166382771T	147.51
2678		ZIERL KAMERA H	9831495080	57.07
2679		HALTER KAMERA H	9850624380	43.92
2702		KENNZEICHEN H	KNPL6	21.96
2703		KENNZ-VERSTAERKUNG H	KNPL0	6.10
2711		HECKBLECH	1693865280	490.45
2931		HECKKLAPPE	9837473680	1160.79
2973		SCHLIESSKEIL HECKKL	9808866880	25.19
2977		SCHLOSS HECKKLAPPE	9816195380	97.48
3025		SCHRIFTZUG "CORSA"	98518427XK	60.05
3160		KLEBESATZ HECKSCH	93165025	78.48
3361		KENNZEICHENLEUCHTE L	9815225980	22.94
3413		RUECKSTRAHLER H L	9829303880	19.41
4912	4	CLIP BEFESTIGUNG	9835973580	4.29
9617		KABELSTRANG STOSSF H ;	9837225680	56.03

S O N S T I G E S

LEIT-NR	BEZEICHNUNG	PREIS
1112	KENNZEICHENSIEGEL	20.00*
1216	ZULASSUNGSDIENST / GEBUEHREN STVA	45.00*

Bonn, 28.05.2026

Bei Rückfragen bitte angeben

Nr. 2605271205EC

Bonn

G U T A C H T E N / K A L K U L A T I O N NR 2605271205 28.05.2026

S C H L U S S K A L K U L A T I O N					EUR	EUR

A R B E I T S L O H N ZEITBASIS 10 AW = 1 STD						
GESAMT KL 1	61.0	AW	X	248.00	EUR/STD	1 512.80
GESAMT KL 2	36.0	AW	X	248.00	EUR/STD	892.80
GESAMT KL 3	6.0	AW	X	248.00	EUR/STD	148.80
GESAMTSUMME ARBEITSLOHN						2 554.40
N E B E N K O S T E N						
HOHLRAUMKONSERV.						
LOHN KL 1	3.0	AW	X	248.00	EUR/STD	74.40
MATERIAL						10.00
SUMME SONSTIGES						65.00
GESAMTSUMME NEBENKOSTEN						149.40
L A C K I E R U N G ZEITBASIS 10 AW = 1 STD						
ARBEITSLOHN	87.0	AW	X	258.00	EUR/STD	2 244.60
LACKIERMATERIAL	40.00	%				897.84
GESAMTSUMME LACKIERUNG INKL MATERIAL						3 142.44
E R S A T Z T E I L E						4 227.42
KLEINERSATZTEILE (2.0%)						84.55
SCHWEMM-MATERIAL (1.0% VOM ARBEITSLOHN)						25.54
GESAMTSUMME ERSATZTEILE						4 337.51
R E P A R A T U R K O S T E N	OHNE MWST.....					10 183.75

MWST 19.00 %						1 934.91
R E P A R A T U R K O S T E N	MIT MWST.....					12 118.66

ERLÄUTERUNGEN:

UPE +22.00%

E-TEILE-NR NICHT UNBEDINGT BST-NR

KN = KEINE ERSATZTEIL-/ARB-POS-NR

ZAX =ZEITERHEBUNG DURCH AUDATEX

* = ANWENDERANGABEN

; = TEILE-NR NICHT GUELT ALS BST-NR

)=ZEITANTEILE IN ANDERER POS ENTH

LIZENZ = BERBUESB

Bonn, 28.05.2026

Bei Rückfragen bitte angeben

Nr. 2605271205EC

Bonn

Bild Nr. 001



Bild Nr. 002



Bonn, 28.05.2026

Bei Rückfragen bitte angeben

Nr. 2605271205EC

Bonn

Bild Nr. 003



Bild Nr. 004



Bonn, 28.05.2026

Bei Rückfragen bitte angeben

Nr. 2605271205EC

Bonn

Bild Nr. 005



Bild Nr. 006



Bonn, 28.05.2026

Bei Rückfragen bitte angeben

Nr. 2605271205EC

Bonn

Bild Nr. 007



Bild Nr. 008



Bonn, 28.05.2026

Bei Rückfragen bitte angeben

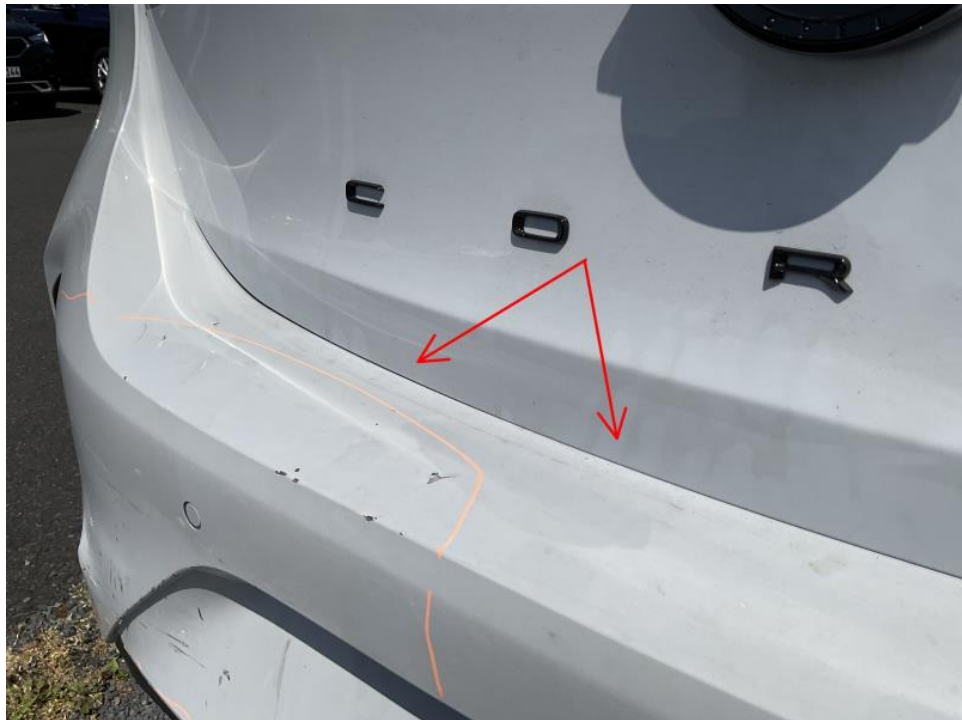
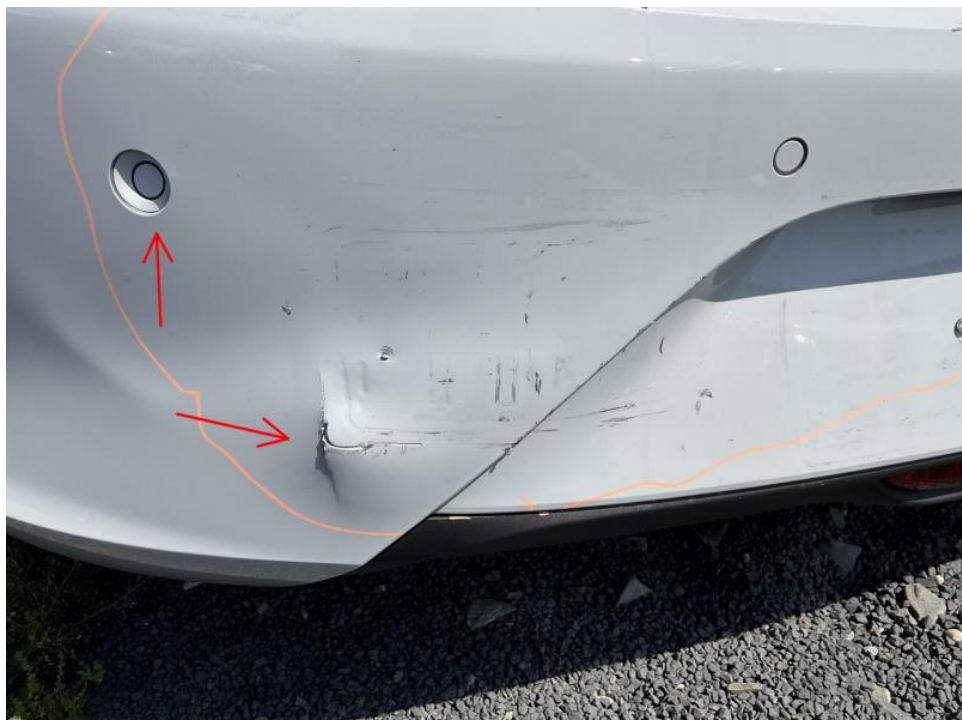
Nr. 2605271205EC

Bonn

Bild Nr. 009



Bild Nr. 010



Bonn, 28.05.2026

Bei Rückfragen bitte angeben

Nr. 2605271205EC

Bonn

Bild Nr. 011



Bild Nr. 012



Bonn, 28.05.2026

Bei Rückfragen bitte angeben

Nr. 2605271205EC

Bonn

Bild Nr. 013



Bild Nr. 014



Bonn, 28.05.2026

Bei Rückfragen bitte angeben

Nr. 2605271205EC

Bonn

Bild Nr. 015



Bild Nr. 016

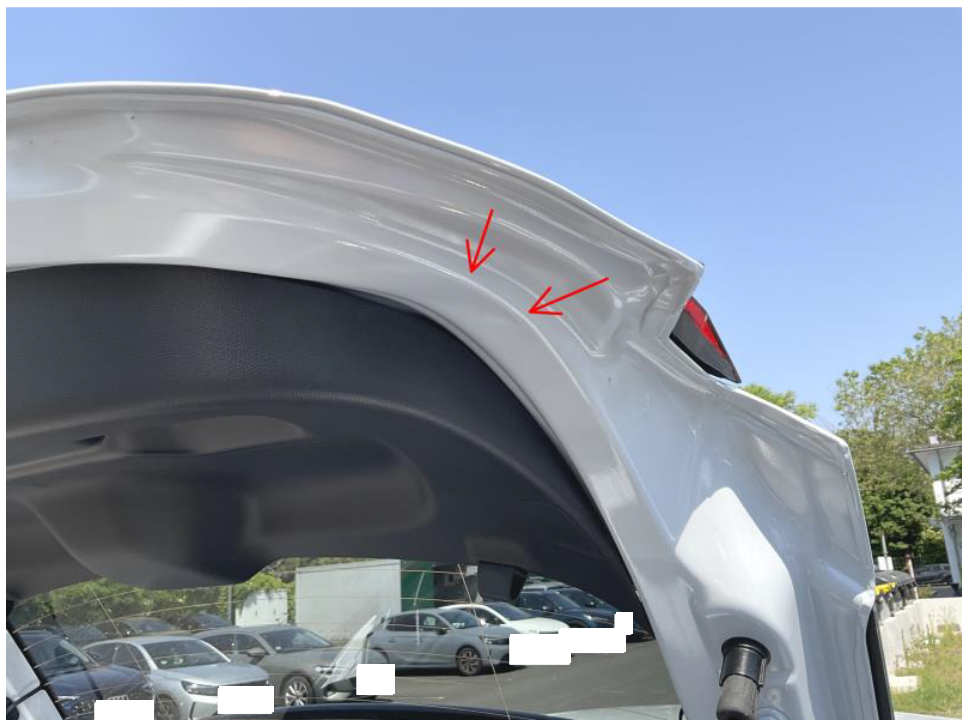

Bonn, 28.05.2026

Bei Rückfragen bitte angeben

Nr. 2605271205EC

Bonn

Bild Nr. 017



Bild Nr. 018



Bonn, 28.05.2026

Bei Rückfragen bitte angeben

Nr. 2605271205EC

Bonn

Bild Nr. 019



Bild Nr. 020



Bonn, 28.05.2026

Bei Rückfragen bitte angeben

Nr. 2605271205EC

Bonn

Bild Nr. 021



Bild Nr. 022



Bonn, 28.05.2026

Bei Rückfragen bitte angeben

Nr. 2605271205EC

Bonn

Bild Nr. 023



Bild Nr. 024

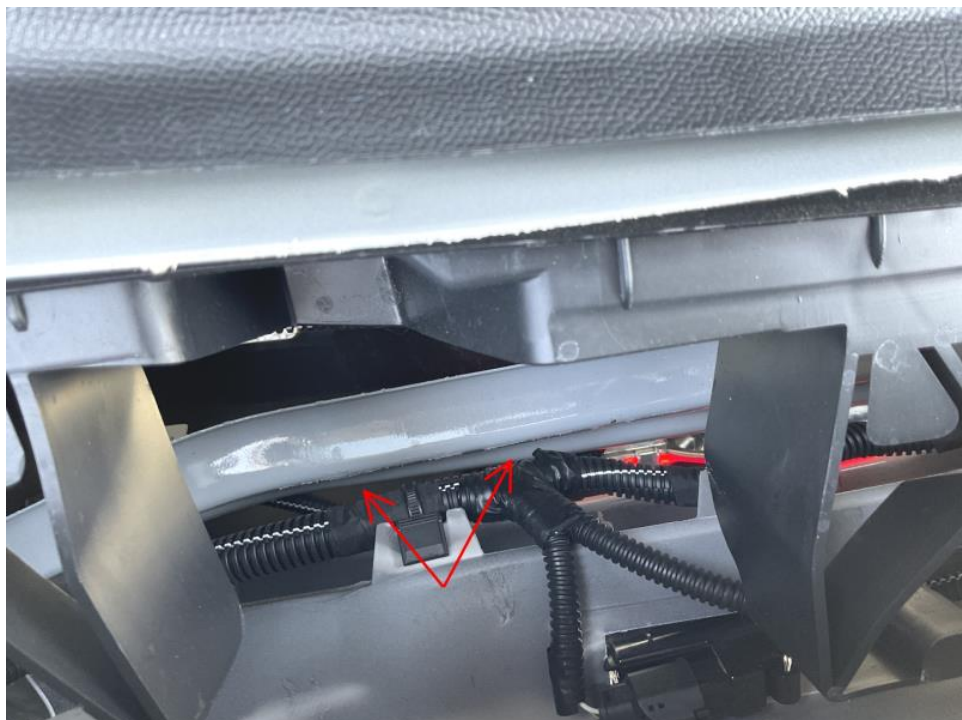

Bonn, 28.05.2026

Bei Rückfragen bitte angeben

Nr. 2605271205EC

Bonn

Bild Nr. 025



Bild Nr. 026



