Zustandsbericht

- Protokoll der Fahrzeugbewertung -

Berichts-Nr: 10718688
vom: 02.06.2026

» Übersicht

Auftrags-Nr:	1002462082
Besichtigt am:	02.06.2026 15:30
Berichts-Nr:	10718688
FIN:	WVGZZZE2ZPE060516

Fahrzeugansicht - diagonal vorne links

Fahrzeugansicht - diagonal hinten rechts

Innenraum - Cockpit mit Laufleistung

Zustandsbericht

- Protokoll der Fahrzeugbewertung -

Berichts-Nr: 10718688
vom: 02.06.2026

» Fahrzeugdaten

Fahrzeugkategorie:	Personenkraftwagen
Fahrzeugart:	SUV
Hersteller:	Volkswagen
Modell:	ID 4
HSN / TSN:	0603 / CLQ
Erstzulassungsdatum:	01.06.2023
Laufleistung:	80.515 km
Nachweis Kilometerstand:	Abgelesen
Farbe:	Gletscherweiß Metallic
Farbe Dach:	Schwarz
Antriebsart:	Heckantrieb
Motorisierung/Kraftstoff:	Elektrisch
Hubraum:	
Leistung:	150 kW (205 PS)
Fahrzeuglänge:	
Fahrzeughöhe:	
Fahrzeugbreite:	
Zulässiges Gesamtgewicht:	
Radstand:	
Anzahl Achsen:	2
Zylinder:	
Schadstoffklasse:	
Anzahl Türen:	4
Anzahl Sitze:	5
Getriebe:	Automatik 1-Gang
Polsterart:	Stoff
Interieurfarbe:	Schwarz - Platinum Grey/Platinum Grey - Soul-Schwarz/Schwarz/Schwarz
Anzahl vorhandene Schlüssel:	2

» Dokumente & Wartung

Nächste HU:	06.2026
Zulassungsbescheinigung (ZBT1 Original) vorhanden:	Ja
Zulassungsbescheinigung entgegengenommen:	Ja
Kennzeichen entgegengenommen:	Keine
Wartungsheft:	Digital
Wartungsnachweis:	Nicht prüfbar
Datum der letzten Wartung:	
Km-Stand bei letzter Wartung:	

» Fahrzeugausstattung

11 kW AC-Ladeleistung (Wechselstrom)

2 USB-C-Schnittstellen vorn, 2 USB-C-Ladebuchsen an der Mittelkonsolehinten; Ladeleistung bis zu 45 W

3 Kopfstützen hinten

4 Stahl-Winterräder 8 J x 19 (zusätzlich), Winterreifen 235/55 R 19 T vorn, 255/50 R 19 T hinten

6+1 Lautsprecher

Abbiegebremsfunktion und Ausweichunterstützung

Adaptive Fahrwerksregelung DCC inkl. Fahrprofilauswahl

Airbag für Fahrer und Beifahrer, mit Beifahrerairbag-Deaktivierung

Ambientebeleuchtung 10-farbig

App-Connect inkl. App-Connect Wireless für Apple CarPlay und Android Auto

Armaturentafel Standard

Armlehne für Vordersitze

Auslieferung "Autostadt Wolfsburg"

Außenspiegel elektrisch einstell-, anklapp- und beheizbar

Außenspiegel Fahrerseite asphärisch, Beifahrerseite konvex

Außenspiegelgehäuse

Automatische Distanzregelung ACC "stop &go", mit Geschwindigkeitsbegrenzer

Batterie 320A (49Ah)

Bauteilesatz ohne länderspezifische Bauvorschrift

Betriebserlaubnis Nachtrag

Betriebsspannung 12 V

Bordliteratur in Deutsch (Deutschland)

Bordwerkzeug, Wagenheber und Tire Mobility Set: 12-Volt-Kompressor und Reifendichtmittel

Car2X

CCS-Ladedose

Dachleiste und Dachpfosten hinten in Silver

Dachreling silber eloxiert

Dämpfung hinten

Dämpfung vorn

DC/DC Wandler 3,0 KW

Digitaler Radioempfang DAB+

Diversity-Antenne für FM-Empfang

Drehmoment 310 Nm Grundmotor ist: N06/N07/N10/T3U

Dreipunkt-Automatiksicherheitsgurte vornmit Höheneinstellung und Gurtstraffer

Einfassung des Infotainment-Displays undder zentralen Bedienelemente in Schwarz

Einparkhilfe - Warnsignale bei Hindernissen im Front- und Heckbereich

Einton-Signalhorn

Elektrische Luftzusatzheizung

Elektro-Motor Aggr.0EH.A

Elektro-Motor Systemleistung 150KW Grundmotor ist: N06/N07/TB7/T3D

Embleme

Entriegelung Heckklappe/Deckel hinten von außen

e-Sound

Exterieur Style "Silver"

Fahrersitz mit Höheneinstellung

Fahrzeuge mit besonderen Produktaufwer- tungsmaßnahmen

Fahrzeugklassen-Differenzierung -11A-

Federbereich 05 nur Einbausteuerung keine Bedarfsprognose

Fertigungsablauf Emden

Frontscheibe in Verbundsicherheitsglas, drahtlos beheizbar und infrarot-reflektierend, geräuschdämmend

Gepäcknetz

Gepäckraumboden

Getriebe für Elektroantrieb (1-Gang)

Getriebe Übersetzung 12,976

Gewichtsbereich 9 nur Einbausteuerung keine Bedarfsprognose

Heckantrieb

Heckscheibenwischer mit Intervallschaltung

Hinterachsgewicht Standard

Hochvolt-Batterie 82 kWh (brutto)

Infotainment-Paket

Innenspiegel automatisch abblendend

ISOFIX-Halteösen für Kindersitze auf denäußeren Rücksitzen sowie auf dem Beifahrersitz, i-Size-kompatibel

Kältemittel R744

Kein Sonderfahrzeug,Standard-Ausführung

Keine Aktionsausführung

Kennzeichenträger vorn und hinten (ECE)

Klimaanlage "Air Care Climatronic" mit Aktiv-Kombifilter, Standklimatisierung und 3-Zonen-Temperaturregelung

Kombi-Instrument mit elektronischem Tachometer, Kilometer- und Tageskilometerzähler, Drehzahlmesser

Komfortpaket "Plus"

Kopfairbags vorn und hinten, Seitenairbags vorn, Center-Airbag

Kurzheck

Ladekabel Mode 3 Typ 2, 16 A

Landesverkaufsprogramm Deutschland

LED-Rückleuchten

LED-Scheinwerfer mit automatischer Fahrlichtschaltung

Leergewichtsbereich Standard

Linkslenker

Make-up-Spiegel beleuchtet in den Sonnenblenden

Maximale DC-Ladeleistung (Gleichstrom) abhängig von der Antriebsbatterie

Mit besondere Anforderungen an die Lenksäulenverriegelung

Mittelkonsole variabel, mit wechselbarenEinsätzen für Becherhalter und Ablagefächer

Modelljahreswechsel 2023 XIV

Müdigkeitserkennung

Multifunktionslenkrad in Leder, beheizbar, mit Touch-Bedienung

Navigationssystem "Discover Pro"

Netzladekabel für Haushalts-Steckdose

Netztrennwand

Notbremsassistent "Front Assist" mit Fußgänger- und Radfahrererkennung

Notruf-Service; keine Registrierung notwendig, Dienst ist bei Auslieferung aktiviert

o.b.Abgas

Ohne Ambientebeleuchtung außen

Ohne Anhängevorrichtung

Ohne besondere Karosseriemaßnahmen

Ohne Dacheinsatz (Volldach)

Ohne erweitertem Sicherheitssystem

Ohne Fast Lane Modell

Ohne Feuerlöscher

Ohne Fußmatten

Ohne Head-Up Display

Ohne Kamerasysteme/Umfeldsensorik

Ohne kombinierte Längs- und Querführung

Ohne Lendenwirbelstütze in den Sitzlehnen

Ohne Lichtassistent

Ohne Parkassistent / Garagenpilot

Ohne Scheinwerferreinigungsanlage mit Waschwasser-Standanzeige

Ohne Spurwechselassistent

Ohne Stadt / Kreuzungsassistent

Ohne Systeme für den Fahrzeugzugang

Ohne UNECE CS&SU

Ohne Vorbereitung für VTS (Vehicle-Tracing System)

Ohne zus. Triebwerks-Unterschutz

Online-Update-Fähigkeit ab ID.Software 2.1

Pedale in Edelstahl, im "Play/Pause"-Design

Plattformgruppenklasse 2

Pro

Progressivlenkung

Radio "Ready 2 Discover"

Radschrauben Standard

Radvollblenden

Rechtsverkehr

Regensensor

Regionscode " ECE " für Radio

Reifen 235/55 R 19 vorn, Reifen 255/50 R 19 hinten

Reifen ohne Festlegung der Reifenmarke

Reifenkontrollanzeige

Rücksitzbank ungeteilt, Lehne asymmetrisch geteilt umklappbar

Scheibenbremsen vorn

Scheibenwaschdüsen vorn automatisch beheizt

Schlüsselloses Startsystem "Keyless Start" ohne Safe-Sicherung

Schriftzug für die Modellbezeichnung auf der Heckklappe

Serviceanzeige 2 Jahre (fest) ohne km Elektro-Fahrzeug

Sicherheitsoptimierte Kopfstützen vorn

Sitzmittelbahnen der Vordersitze und deräußeren Rücksitzplätze in Stoff "Matrix"

Softwareverbund Ausführung 11

Spezielles Typschild für EG für M1-Pkw

Sportpaket "Plus"

Sprachbedienung

Spurhalteassistent "Lane Assist"

Stabilisator hinten

Stabilisator vorn

Stahlräder 8 J x 19

Standard-Klimazonen

Stoßfänger in Wagenfarbe

Telefonschnittstelle "Comfort" mit induktiver Ladefunktion

Transportschutzfolie (Mindestschutz) mit zus. Transportschutzmaßnahmen

Trommelbremsen hinten

Tür und Seitenverkleidung Schaumfolie, Insert in Kunstleder

Typprüfland Deutschland

Umfeldbeleuchtung mit Logoprojektion

Umweltbonus

UWB fähiges Land und Trägerfrequenz 433,92 bis 434,42Mhz

Verbandtasche, Warndreieck und Warnweste

Verkehrszeichenerkennung

Vordersitze beheizbar

VWD Modelljahreswechsel

VWD Modellpflege II

Wärmepumpe zur Reichweitenoptimierung

Wärmepumpe zur Reichweitenoptimierung

Wärmeschutzverglasung grün, seitlich undhinten

Warnton und -leuchte für nicht angelegteGurte vorn und hinten

Wegfahrsperre elektronisch

Zellmodul B

» Bereifung

MONTIERTE BEREIFUNG

Hersteller	Ort	Position	Typ	Felge	Dimension	Profiltiefe
Continental	Vorne	Links	Sommer	Stahl	235/55 R 19 101 T	5,0 mm
Continental	Vorne	Rechts	Sommer	Stahl	235/55 R 19 101 T	5,0 mm
Continental	Hinten	Links	Sommer	Stahl	235/55 R 19 101 T	5,0 mm
Continental	Hinten	Rechts	Sommer	Stahl	235/55 R 19 101 T	5,0 mm

Reifen zulässig: Ja

Reifen verkehrssicher: Ja

ZUSÄTZLICHE BEREIFUNG

Hersteller	Ort	Position	Typ	Felge	Dimension	Profiltiefe
Bridgestone			Winter	Stahl	235/55 R 19 101 T	4,0 mm
Bridgestone			Winter	Stahl	235/55 R 19 101 T	4,0 mm
Bridgestone			Winter	Stahl	235/55 R 19 101 T	3,0 mm
Bridgestone			Winter	Stahl	235/55 R 19 101 T	3,0 mm

Reifen zulässig: Ja

Reifen verkehrssicher: Ja

ERSATZ-/NOTRAD & ZUBEHÖR

Bordwerkzeug vorhanden: Ja

Tirefit vorhanden: Ja

Tirefit Ablaufdatum: 01.2027

Kompressor vorhanden: Ja

» Wertmindernde Faktoren

Nr	Bauteil	Schadensbeschreibung	Reparaturempfehlung
1	Kühlergrill Schutzgitter	Gebrochen	Ersetzen
2	Reifen vorne links	Verschlissen	Ersetzen
3	Reifen vorne rechts	Verschlissen	Ersetzen
4	HU/AU (Haupt-/Abgasuntersuchung)	Abgelaufen	Erneuern

» Gebrauchsspuren

Das Fahrzeug weist dem Alter, der Laufleistung und dem Einsatzzweck entsprechende Gebrauchsspuren auf.

» Merkantile Wertminderung

Vorschäden bekannt:	Nein
Vorschäden feststellbar:	Nein
Nachlackierungen vorhanden:	Nein
Lackschichtdickenmessung durchgeführt:	Ja - ohne Auffälligkeiten/Abweichungen

ERGEBNISSE DER LACKSCHICHTDICKENMESSUNG

Die Messwerte lagen im üblichen Bereich.

Pro Bauteil wurden mindestens 3 Messungen durchgeführt.

» Hinweise zum Zustandsbericht

Angaben zum Auftrag und zum Bewertungsumfang:	Es wurde der Auftrag erteilt, einen Zustandsbericht über das beschriebene Fahrzeug zu erstellen. Die Fahrzeugzustandsbewertung erfolgte auftragsgemäß auf Basis der vom Auftraggeber vorgegebenen Standards für Fahrzeugbewertungen. Die Feststellungen im Einzelfall trifft der Sachverständige aufgrund eigener Sachkunde und nach eigenem sachverständigen Ermessen.
Fahrzeug-Identifizierung:	WVGZZZE2ZPE060516
	FIN abgelesen und stimmt mit Unterlagen überein
Allgemeinzustand:	Verschmutzt
Besichtigungsbedingungen:	Ausreichend
Hebebühne/Hubmittel benutzt:	Ja
Motorenlauf durchgeführt:	Ja
Fahrprobe durchgeführt:	Nein

» Sonstige Bemerkungen

Vorliegendes Exemplar wurde auf elektronischem Wege erzeugt. Es ist ohne Originalunterschrift gültig.

Zustandsbericht

- Protokoll der Fahrzeugbewertung -

Berichts-Nr: 10718688
vom: 02.06.2026

» Ansichtsfotos

Fahrzeugansicht - diagonal vorne links

Fahrzeugansicht - diagonal vorne rechts

Fahrzeugansicht - diagonal hinten links

Fahrzeugansicht - diagonal hinten rechts

Innenraum - Cockpit mit Laufleistung

Equipment - Bordwerkzeug

Seitenansicht - Schweller links

Seitenansicht - Schweller rechts

Fahrzeug - Typenschild/Fahrgestellnummer

Räder - Rad montiert vorne links

Räder - Rad montiert vorne rechts

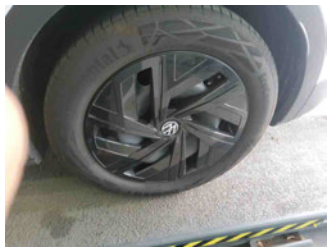

Räder - Rad montiert hinten links

Räder - Rad montiert hinten rechts

Räder - Rad beiliegend #1

Räder - Rad beiliegend #2

Räder - Rad beiliegend #3

Zustandsbericht

- Protokoll der Fahrzeugbewertung -

Berichts-Nr: 10718688
vom: 02.06.2026

Räder - Rad beiliegend #4

Innenraum - Mittelkonsole

Fahrzeug - Motorraum offen

Equipment - Boardmappe/ Securitybag

Innenraum - Kofferraum

Fahrzeug - abgegebene ZB1

Equipment - Ladeequipment

Fahrzeug - Serviceunterlagen / Wartungsnachweis

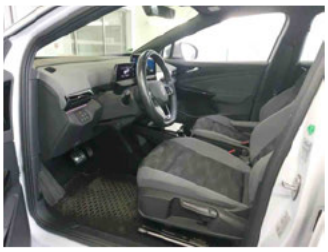

Innenraum - vorne

Innenraum - hinten

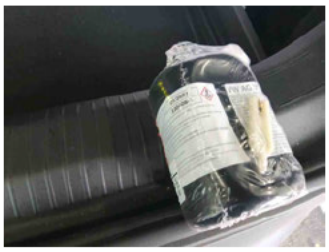

Räder - Haltbarkeitsdatum Tirefit

Innenraum - Navigationsgerät/Radio

» Beschädigungsfotos

WERTMINDERNDE FAKTOREN

1 - Kühlergrill Schutzgitter - Gebrochen - Ersetzen

2 - Reifen vorne links - Verschlissen - Ersetzen

3 - Reifen vorne rechts - Verschlissen - Ersetzen

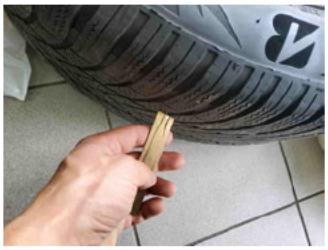

4 - HU/AU (Haupt-/Abgasuntersuchung) - Abgelaufen - Erneuern