

# VOLKSWAGEN

046CC0160462



www.PS-Team.de

## Übereinstimmungsbescheinigung

Vollständige Fahrzeuge

Der Unterzeichner bestätigt hiermit, dass das Fahrzeug

49. CO<sub>2</sub>-Emissionen / Kraftstoffverbrauch / Stromverbrauch:

1. Alle Antriebsarten außer extern aufladbare Hybridfahrzeuge (falls zutreffend):

WLTP-Werte	CO <sub>2</sub> -Emissionen			Kraftstoffverbrauch [l/100km]			Stromverbrauch [Wh/km]
	Benzin/Diesel	Gas: CNG/LPG	sonstige	Benzin/Diesel	Gas: CNG/LPG	sonstige	
	[g/km]	[g/km]	[g/km]	[L]	[m <sup>3</sup> ] / [L]	[L]	
Niedrig:	275	-----	-----	12.1	-----	-----	-----
Mittel:	195	-----	-----	8.6	-----	-----	-----
Hoch:	169	-----	-----	7.4	-----	-----	-----
Extra hoch:	195	-----	-----	8.6	-----	-----	-----
Kombiniert:	198	-----	-----	8.7	-----	-----	-----

2. Reine Elektrofahrzeuge (falls zutreffend):

Elektrische Reichweite [km]: ----- Elektrische Reichweite innerorts [km]: -----

3. Fahrzeug mit Ökoinnovation(en) ausgestattet: nein

3.1. Allgemeiner Code der Ökoinnovation(en): -----

3.2. Gesamteinsparungen von CO<sub>2</sub>-Emissionen durch die Ökoinnovationen

3.2.2. WLTP-Einsp. (falls zutr.) [g/km]: Benzin/Diesel: ---- Gas (CNG/LPG): ---- Sonstige: ----

4. Extern aufladbare Hybridelektrofahrzeuge (falls zutreffend)

WLTP-Werte (CO <sub>2</sub> und Kraftstoffverbrauch erhaltend, falls nicht anders erwähnt)	CO <sub>2</sub> -Emissionen			Kraftstoffverbrauch [l/100km]			Stromverbrauch [Wh/km]
	Benzin/Diesel	Gas: CNG/LPG	sonstige	Benzin/Diesel	Gas: CNG/LPG	sonstige	
	[g/km]	[g/km]	[g/km]	[L]	[m <sup>3</sup> ] / [L]	[L]	
Niedrig:	-----	-----	-----	-----	-----	-----	-----
Mittel:	-----	-----	-----	-----	-----	-----	-----
Hoch:	-----	-----	-----	-----	-----	-----	-----
Extra hoch:	-----	-----	-----	-----	-----	-----	-----
Innerorts:	-----	-----	-----	-----	-----	-----	-----
Kombiniert (erhaltend):	-----	-----	-----	-----	-----	-----	-----
Kombiniert (entladend):	-----	-----	-----	-----	-----	-----	-----
Gewichtet, kombiniert:	-----	-----	-----	-----	-----	-----	-----

5. Elektrische Reichweite von extern aufladbaren Hybridfahrzeugen (falls zutreffend):

Gleichw. elektromotorische Reichweite [km]: (EAER): ----- (EAER innerorts): -----

Vollelektrische Reichweite [km]: (AER): ----- (AER innerorts): -----

51. Bei Fahrzeugen mit besonderer Zweckbestimmung: Bezeichnung gemäß VO (EU) 2018/858 -----  
Anhang I Teil A Abschnitt 5:

52. Anmerkungen:

NO.30: A1 max 1588##NO.30: A2 max 1580##NO.16.2.: mit Anhänger Achse 2:+60 kg##  
NO.35.: alt. zu Pos35 mit abw. Werten zu Pos49:##235/45 R20 100V XL#8,0JX20 ET41  
##235/50 R19 99V#7,0JX19 ET43;##235/55 R18 100V#7,0JX18 ET43;##255/40 R20 101V  
XL#8,5JX20 ET38;##255/45 R19 100V#8,5JX19 ET38;##235/50 R19 103H XL M+S#7,0JX19  
ET43;##235/55 R18 104H XL M+S#7,0JX18 ET43##NO.35.: nur mit Radhausverbreiterung  
: 255/45R19, 255/40R20;##

0.1.	Fabrikmarke (Firmenname des Herstellers):	VOLKSWAGEN, VW
0.2.	Typ:	Version:
	5N	AD7AD7GC006N5T5NVR24BI1BSA0M1G0S0
	ACDNPAX1	
0.2.1.	Handelsbezeichnung:	TIGUAN
0.2.2.1.	Zulässige Parameter für Mehrstufen-Typgenehmigung bei Verwendung der Emissionswerte des Basisfahrzeugs	
	Tatsächliche Masse des endgültigen Fahrzeugs [kg]:	-----
	Tech. zul. Gesamtmasse des endgültigen Fahrzeugs in beladenem Zustand [kg]:	-----
	Frontfläche des endgültigen Fahrzeugs [cm <sup>2</sup> ]:	-----
	Rollwiderstand [kg/t]:	-----
	Querschnittsfläche des Lufteinlasses am Kühlergrill [cm <sup>2</sup> ]:	-----
0.2.3.1.	Kennung der Interpolationsfamilie:	IP-MQB37AS A3 0823-WVW-1
0.2.3.2.	Kennung der ATCT-Familie:	AT-50A 0V 0228 000-WVW-1
0.2.3.3.	Kennung der PEMS-Familie:	01-VWx-715W 5N DNPA AD7 0 A 1 0-000
0.2.3.4.	Kennung der Fahrwiderstandsfamilie:	RL-DQ381 7A 17 020-WVW-1
0.2.3.5.	Kennung der Fahrwiderstandsmatrix-Familie:	-----
0.2.3.6.	Kennung der Familie mit periodischer Regenerierung:	PR-AU 00109 00 000-WVW-1
0.2.3.7.	Kennung der Verdunstungsprüffamilie:	EV-5N APW D BQABXX-WVG-1
0.4.	Fahrzeugklasse:	M1G
0.5.	Firmenname und Anschrift des Herstellers:	Volkswagen AG,
	Berliner Ring 2, DE-38440 Wolfsburg	
0.6.	Anbringungsstelle und Anbringungsart der vorgeschriebenen Schilder:	
	An der linken od.rechten B-Säule, geklebt	
	Anbringungsstelle der Fahrzeug-Identifizierungsnummer:	Im Motorraum rechts
0.9.	Name und Anschrift des Bevollmächtigten des Herstellers:	-----
0.10.	Fahrzeug-Identifizierungsnummer:	WVGZZ5NXPW530209
0.11.	Herstellungsdatum des Fahrzeugs:	2023-04-05

• mit dem in der folgenden Genehmigung beschriebenen Typ in jeder Hinsicht übereinstimmt:  
e1\*2001/116\*0450\*68 , erteilt am 2023-02-10

• zur fortwährenden Teilnahme am Straßenverkehr in Mitgliedsstaaten mit Rechtsverkehr, in denen metrische Einheiten für das Geschwindigkeitsmessgerät und metrische Einheiten für den Kilometerzähler verwendet werden, zugelassen werden kann.

Wolfsburg 2023-04-05  
ppa.

Wolfsburg 2023-04-05  
ppa.

Dr. Clemens Kadow  
Leiter Technische Konformität

Christiane Engel  
Leiterin Qualitätssicherung



V0541NA6D  
VCREI,NAE

Interne Herstellerdaten

DEU390 B 43401 R11 ZBT II wurde erstellt WVGZZ5NXPW530209 HSN:0603  
CNG044452Original LYT9491832022 000494 22374030 00143





Bild 1 : Diagonal vorn links



Bild 2 : Diagonal vorn rechts

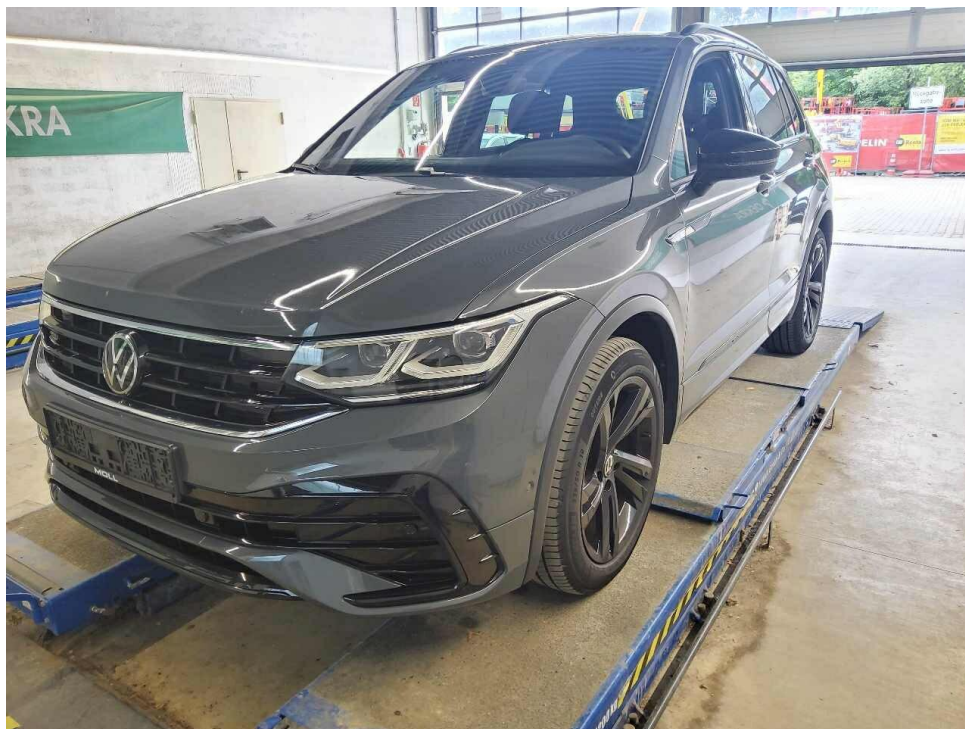

Bild 3 : Diagonal hinten rechts

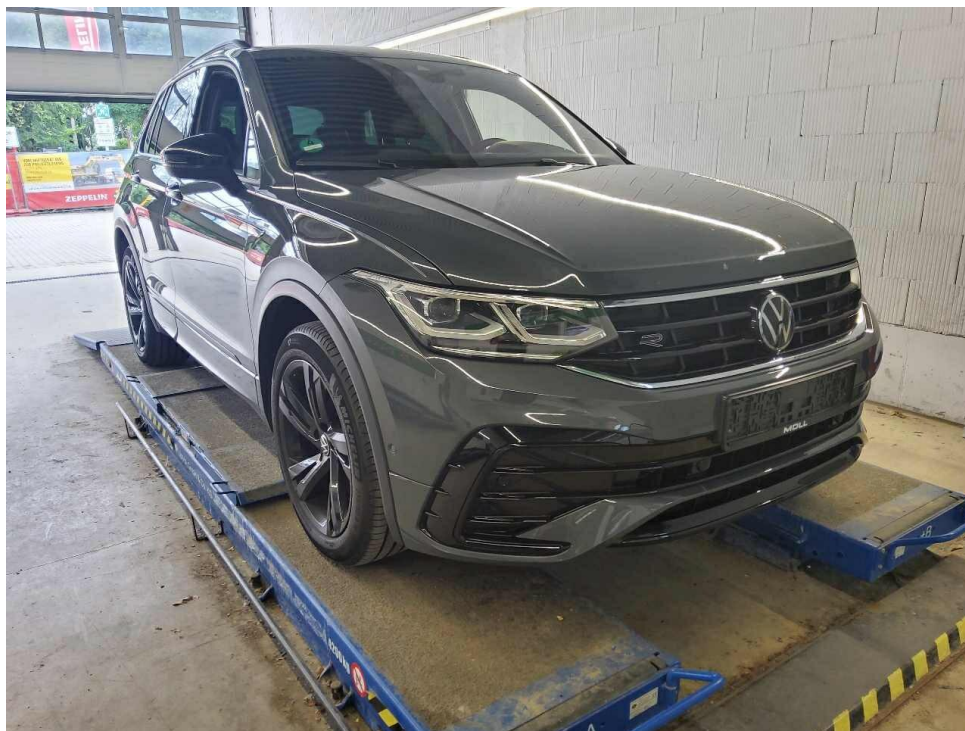

Bild 4 : Diagonal hinten links

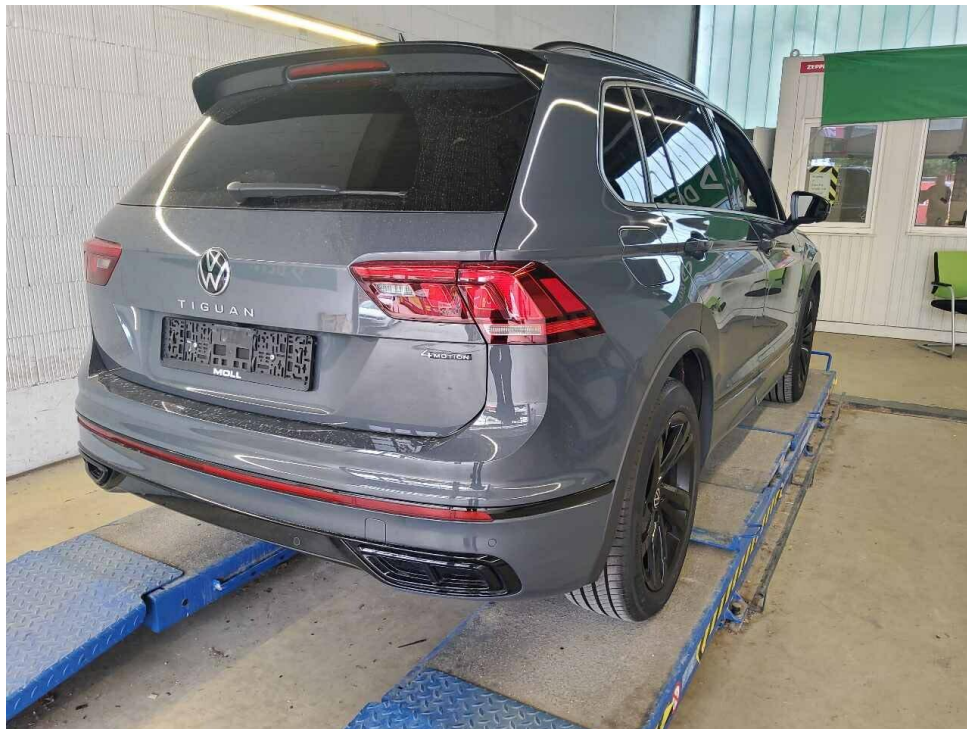

Bild 5 : Fahrzeugunterseite



Bild 6 : Kombiinstrument (betriebsbereit) mit Km-Stand

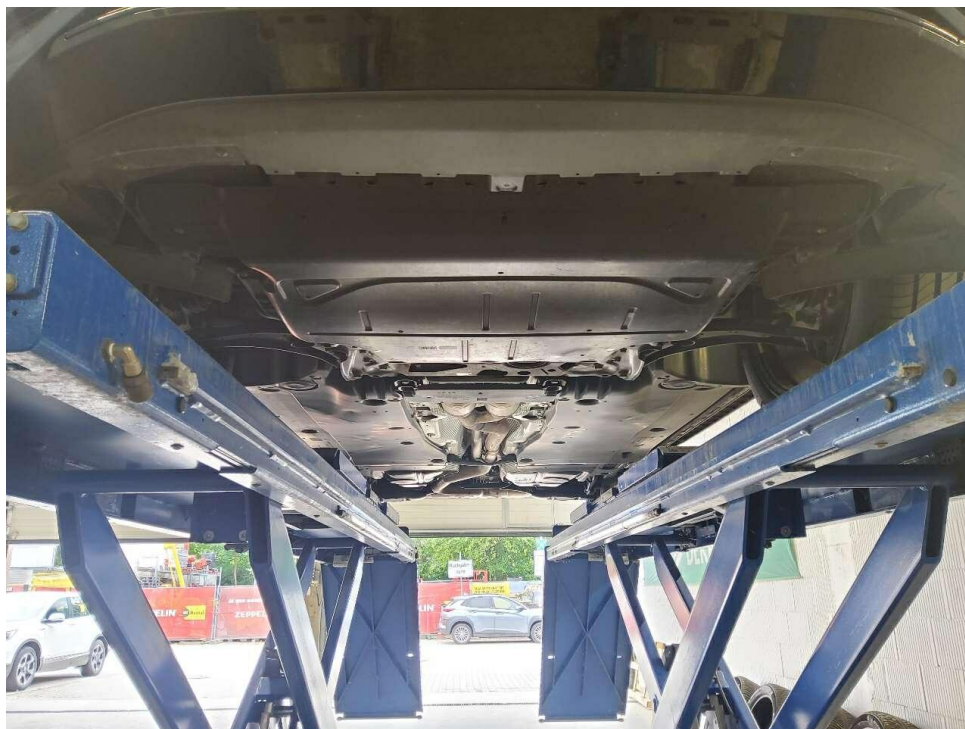

Bild 7 : Serviceintervallanzeige



Bild 8 : Durch geöffnete Fahrertüre: Fahrersitz, Armaturenbrett und Schalthebel

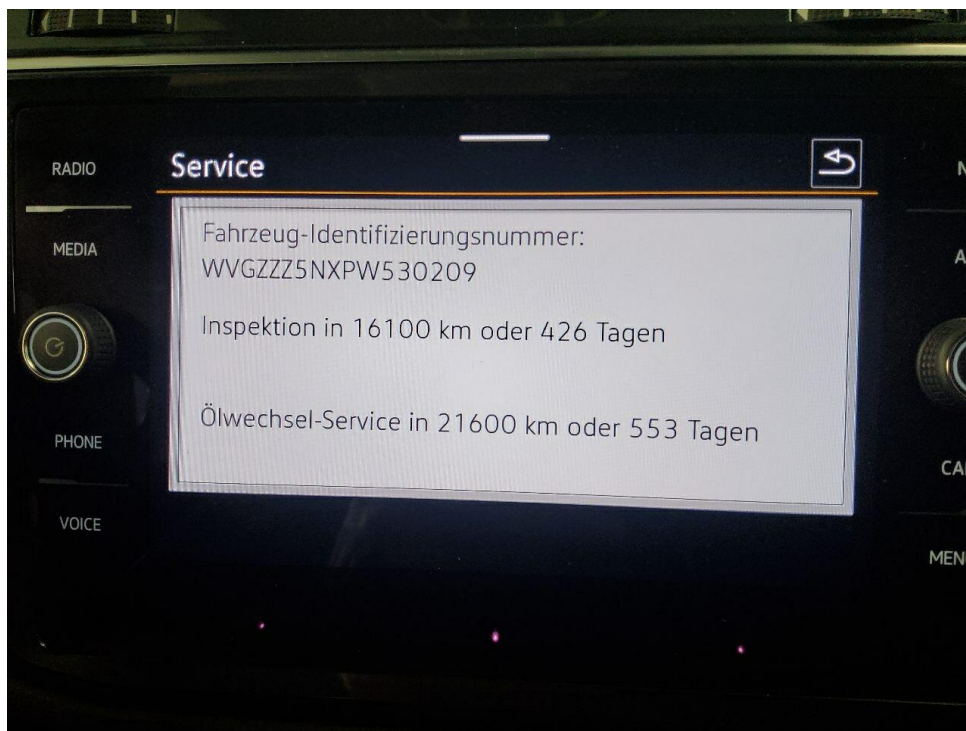

Bild 9 : Durch geöffnete hintere Tür: Rücksitzbank



Bild 10 : Mittelkonsole (Radio/Navi eingeschaltet)

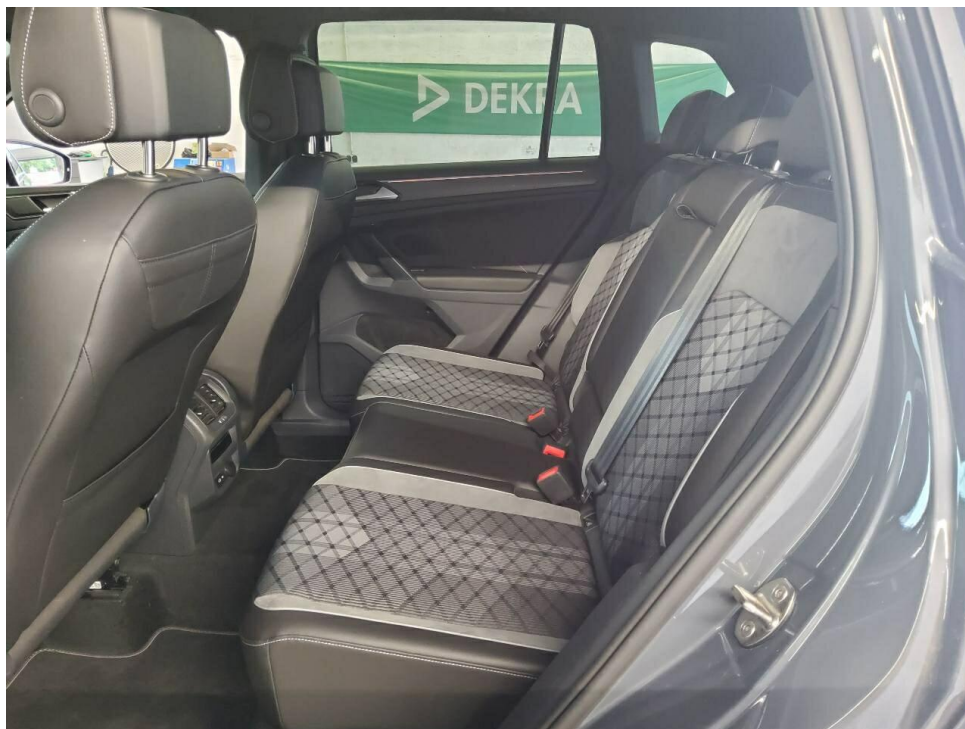

Bild 11 : Serviceheft letzter Eintrag, alle Fahrzeugschlüssel, Bordmappe



Bild 12 : ZLB Teil 1 (ohne Halterdaten)

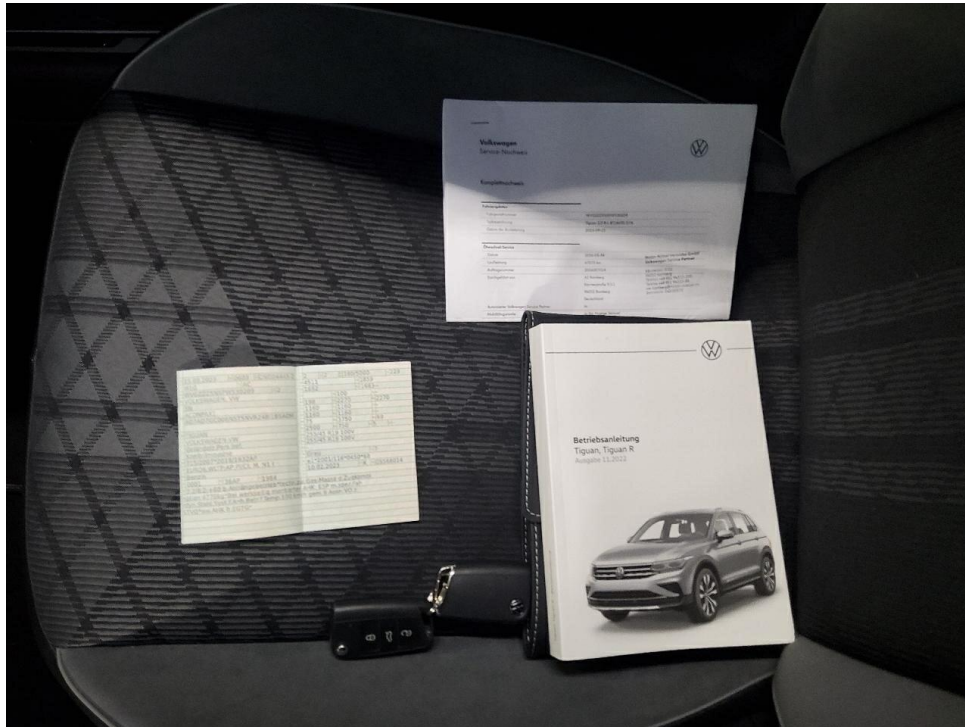

Bild 13 : 2. Radsatz  
Reifen ohne Felge

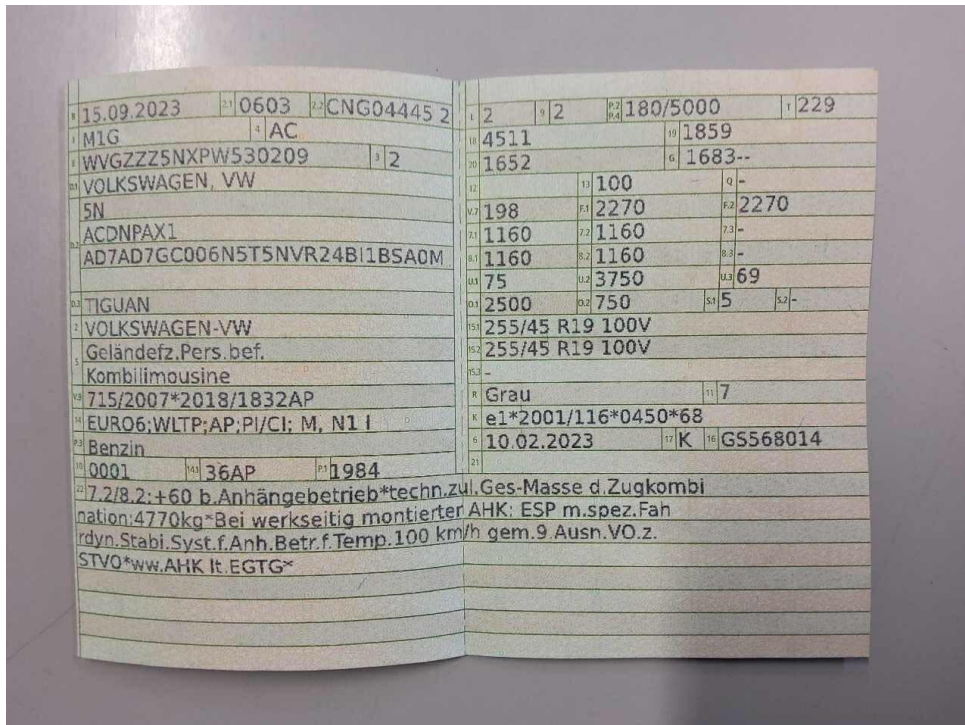

Bild 14 : Laufleistung



Bild 15 : Wartungsnachweis



Bild 16 : Stoßfänger vorne unten rechts, verschrammt

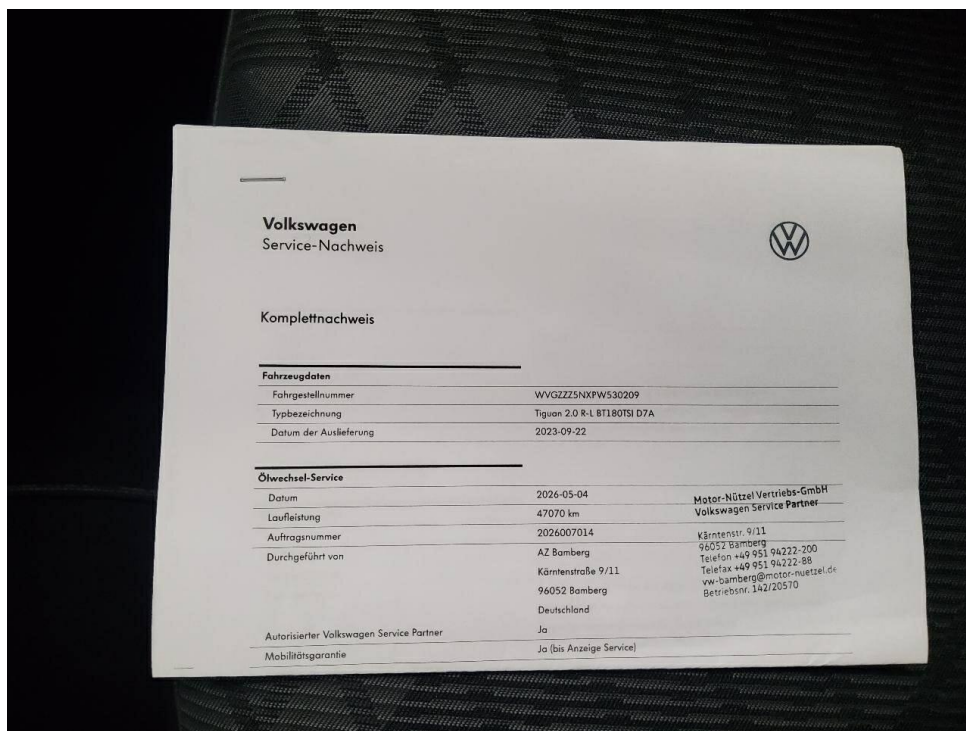

Bild 17 : Stoßfänger vorne unten rechts, verschrammt

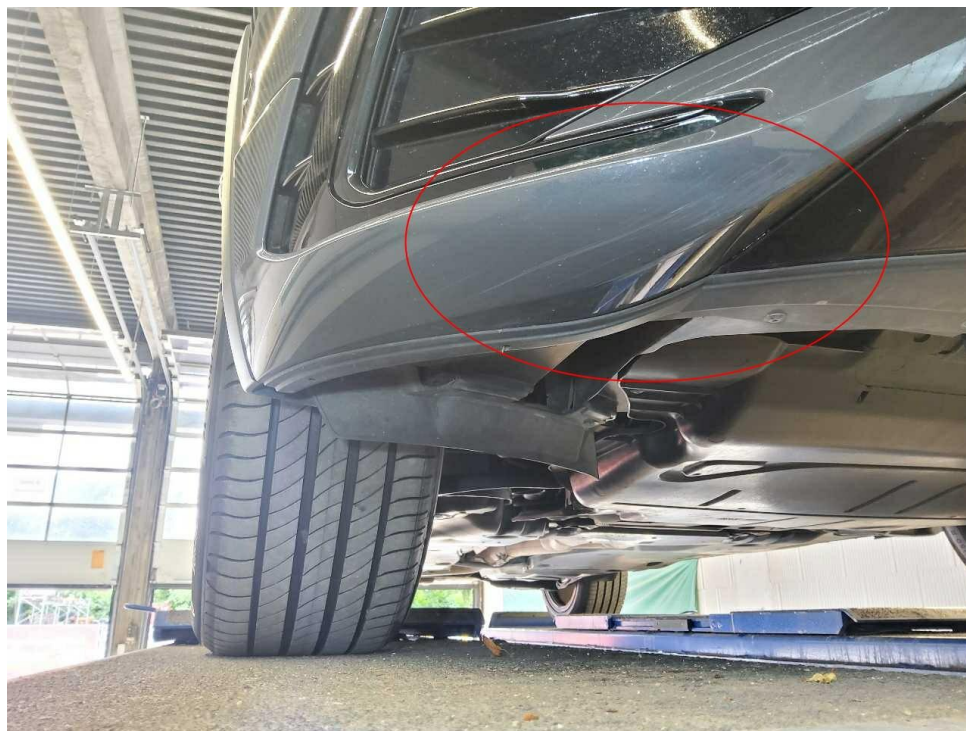

Bild 18 : LM-Felge hinten rechts, (Sommer), zerkratzt

# Zustandsbericht/Minderwertgutachten-Leasing

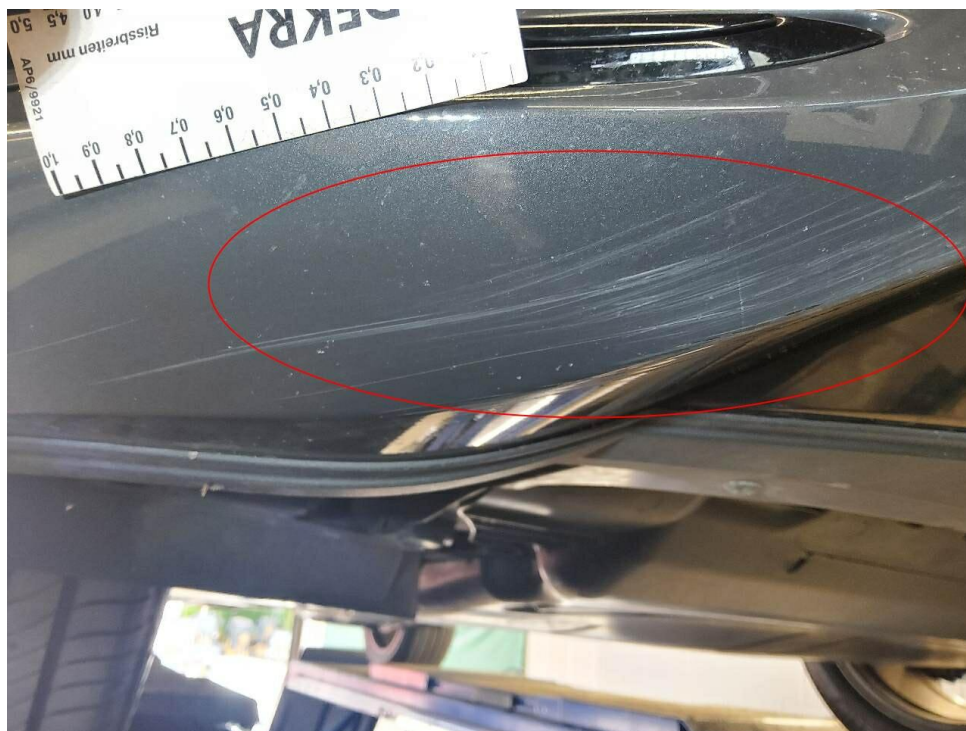
## Vorgang

Auftraggeber  
Besichtigung

Mobility Concept GmbH, Grünwalder Weg 34, 82041 Oberhaching  
05.06.2026

## Bemerkungen

**Diese Dienstleistung wurde entsprechend den Vorgaben des Auftraggebers (Kriterien der fairen Fahrzeugbewertung) erstellt. Im Einzelfall können Abweichungen zum DEKRA Standard vorliegen.**

Diese Dienstleistung wurde entsprechend den vertraglichen Vorgaben des Auftraggebers erstellt. Im Einzelfall können Abweichungen zum DEKRA Standard vorliegen.

Bei der Lackschichtdickenmessung wurden bei mindestens drei Messungen pro Bauteil Lackschichtdicken von 66 µm bis 132 µm festgestellt.

Es wurde eine optische Überprüfung auf Vorschäden und eine Lackschichtdickenmessung vorgenommen. Die augenscheinliche Überprüfung sowie die Lackschichtdickenmessung ergaben keine Hinweise auf Nachlackierungen, Instandsetzungsarbeiten oder reparierte Vorschäden.

Die vorgefundenen Besichtigungsbedingungen waren ausreichend. Das Fahrzeug / Objekt wurde von unten besichtigt. Im Rahmen der Fahrzeug / Objektbesichtigung wurde ein Probelauf des Motors durchgeführt.

Für die Bearbeitung des Vorganges standen folgende Unterlagen zur Verfügung: - Fz-Schein/Zul.Beschein. Teil I  
2 Hauptschlüssel vorgelegt.

## Fahrzeugdaten

Erstzulassung	15.09.2023	Letzte Zulassung	15.09.2023
Hersteller	VW	Typ / Verkaufsbez.	Tiguan 2.0 TSI OPF 4Motion DSG R-Line
Aufbauart	Geländewagen	Türen	5
Sitzplätze	7	Fahrzeug-Ident.-Nr.	WVGZZZ5NXPW530209
HSN / TSN	0603 / CNG	Schlüssel-Nr.	40528376
Km-Stand abgelesen	49584	Nächste HU §29 StVZO	09 / 2026
Energiequelle / Kraftstoff	Benzin	Zylinderanzahl	4 / Reihenmotor
Leistung (kW)	180	Hubraum (ccm)	1984
Schadstoffklasse:	EURO6;WLTP;AP;PI/CI; M, Antriebsart		Allrad
	N1 I		
Getriebe / Gänge	DSG / 7	Felgen	Leichtmetall
Farbe	Dolphin grey metallic (C7Q)	Polster / Farbe	Leder/Alcantara/Stoff / Grau/Schwarz

Es wird unterstellt, dass die Gesamtlauflistung dem abgelesenen Km-Stand entspricht.

## Räder / Reifen

Achse	Reifenbezeichnung	Hersteller/Typ	Art	Profiltiefe
1 links	235 / 50 R 19 103 V	Michelin / E Primacy	S /O	6 mm
rechts	235 / 50 R 19 103 V	Michelin / E Primacy	S /O	6 mm
2 links	235 / 50 R 19 103 V	Michelin / E Primacy	S /O	6 mm
rechts	235 / 50 R 19 103 V	Michelin / E Primacy	S /O	6 mm

Ersatzrad/Pannenset kein Ausstattungsgegenstand

S/ Sommer; /O Original; /F Runflat;

## zusätzlicher Reifensatz

Reifenbezeichnung	Hersteller/Typ	Art	Profiltiefe
235 / 50 R 19 103 H	Michelin / Pilot Alpin 5 AO FSL	W /O	6 mm
235 / 50 R 19 103 H	Michelin / Pilot Alpin 5 AO FSL	W /O	6 mm
235 / 50 R 19 103 H	Michelin / Pilot Alpin 5 AO FSL	W /O	6 mm
235 / 50 R 19 103 H	Michelin / Pilot Alpin 5 AO FSL	W /O	6 mm

W/ Winter; /O Original; /F Runflat;

Felgen: nicht vorhanden (nur Reifen)

## Serienausstattung

Serie: Airbag für Fahrer und Beifahrer inkl. Knie-Airbag auf der Fahrerseite, Airbag: Kopfairbagsystem für Front- und Fondpassagiere inkl. Seitenairbags vorn, Allradantrieb permanent 4MOTION, Ambientebeleuchtung 30-farbig, App-Connect inkl. App-Connect Wireless für Apple CarPlay und Android Auto, Automatische Distanzregelung ACC (DSG), Außenspiegel elektrisch einstellbar und beheizbar, Bergabfahrassistent, Bremsleuchte, dritte, Chrom-Applikationen an Spiegeleinstell-, Fensterheberschaltern, Türzuziehgriffen, Dachreling schwarz, Dekoreinlagen "Carbon Grey", Display: Digital Cockpit Pro, mehrfarbig, verschiedene Info-Profile wählbar, Drehzahlmesser, Einparkhilfe, Elektronische Parkbremse inkl. Auto-Hold-Funktion, Elektronisches Stabilisierungsprogramm mit Gegenlenkunterstützung, Fahrerassistenz "Travel Assist" und Spurhalteassistent "Lane Assist", Fahrlichtschaltung automatisch, mit LED-Tagfahrlicht, Fahrprofilauswahl, Fensterheber elektrisch vorn und hinten, Fernlichtregulierung Light Assist, Frontscheibe in Verbundsicherheitsglas, wärme- und geräuschkämmend, Fußgängererkennung, Getriebe: 7-Gang DSG, Heckscheibe heizbar, Heckscheibenwischer, Heckspoiler im R-Styling, ISOFIX-Halteösen, auch für i-Size-Kindersitze, Innenspiegel automatisch abblendend, Kennzeichenbeleuchtung in LED-Technik, Klimaanlage "Air Care Climatronic", Kombi-Instrument mit elektronischem Tachometer, Kopfstützen (3) hinten, Kopfstützen vorn, LED-Leseleuchten 2 vorn und 2 hinten, LED-Scheinwerfer mit LED-Tagfahrlicht, Lackierung: Uni Pure White, Lenkrad: Multifunktions-Sportlenkrad in Leder, beheizbar, mit Touch-Bedienung und Schaltwippen, Leuchte im Fußraum vorn, Mittelarmlehne vorn höhen- und längseinstellbar, mit Ablagebox und Ausströmern hinten, Müdigkeitserkennung, Nichtraucherführung, Notruf-Service, Ottopartikelfilter, Paket: Winter, Pedale und Fußstütze in Edelstahl gebürstet, Polster: Stoff, Radio, Radiozubehör: 8 Lautsprecher, Regensensor, Reifenkontrollanzeige, Räder: AirStop-Reifen 255/45 R 19, rollwiderstandsoptimiert, Räder: Entfall Tire Mobility Set, Räder: Leichtmetall (4) "Valencia" 8,5 J x 19, Volkswagen R, Schalthebelknäuf in Leder, Schubladen unter den Vordersitzen, Servolenkung elektromechanisch, Sicherheitsgurte: Dreipunkt-Automatiksicherheitsgurte vorn mit Höheneinstellung und Gurtstraffer, Sitze: Beifahrersitzlehne komplett umklappbar, Sitze: Lendenwirbelstützen vorn, Sitze: Rücksitzbank asymmetrisch teilbar, Sitze: Top-Komfortsitze vorn, Sitze: Vordersitze mit Höheneinstellung, Start-Stopp-System mit Bremsenergie-Rückgewinnung, Steckdose, 12-Volt, Steckdose: 2 USB-C-Schnittstellen vorn, Steckdose: 2 USB-C-Schnittstellen vorn, Stoßfänger in Wagenfarbe, im "R-Line"-Styling, Textilfußmatten vorn und hinten mit Ziernähten in Grau, Verbandtasche, Warndreieck und Warnweste, Vorbereitet für spätere Freischaltung: Navigationsfunkt. "Discover Media" inkl. "Streaming&Internet", Wegfahrsperrung elektronisch, Wärmeschutzverglasung grün, seitlich und hinten, Zentralverriegelung ohne Safe-Sicherung, mit Funkfernbedienung, und 2 Funkschlüsseln

### Sonderausstattung

Code	Bezeichnung
1M6	Anhängevorrichtung anklappbar
6XP	Außenspiegel elektrisch einstell-, anklapp-, beheizbar, Umfeldbeleuchtung, Beifahrerspiegelabsenkung
WFH	Frontscheibe drahtlos beheizbar Lackierung: Metallic
RBD	Navigationssystem "Discover Media" inkl. "Streaming & Internet"
PE2	Paket: "Easy Open & Close" mit Safe-Sicherung
WBA	Paket: Business Premium (DSG)
WBS	Paket: Design-Paket Exterieur "Black Style"
7X5	Parklenkassistent "Park Assist" inkl. Einparkhilfe
KA2	Rückfahrkamera "Rear View"
QH1	Sprachbedienung
U9E	Steckdose: 2 USB-C-Schnittstellen vorn,

### Allgemeinzustand und Wartung

Abgesehen von den beschriebenen Schäden/Mängeln weist das Fahrzeug/Objekt einen, bezogen auf Alter und Nutzung, üblichen Gesamtzustand auf.

Wartungsnachweis:	digital
letzte Wartung:	am 04.05.2026 bei Kilometerstand 47.070
bis Wartung verbleiben:	16.100 km (zum Besichtigungszeitpunkt)

### Nicht akzeptierter Zustand / Ausstehende Reparaturen

#### Bezeichnung des Schadens / Rep.-Weg

1. LM-Felge hinten rechts, (Sommer), zerkratzt, smart repair (Bild 18)
2. Stoßfänger vorne unten rechts, verschrammt, smart repair (Bild 16, 17)

### Akzeptierter Zustand / Gebrauchsspuren

Folgende Schäden sind in Anbetracht des Alters, der Laufleistung und dem Einsatzzweck als Gebrauchsspur einzustufen.

#### Bezeichnung des Schadens

Frontscheibe, Steinschlag,  
Motorhaube, Lackierung, Steinschlag,  
Stoßfänger vorne, Lackierung, Steinschlag,  
Radlaufblende hinten rechts, zerkratzt,  
Heckklappe, eingedellt,  
Stoßfänger hinten, Lackierung, zerkratzt,  
LM-Felge vorne links (Sommer), zerkratzt,