



Zustandsbericht

- Protokoll der Fahrzeugbewertung -

Berichts-Nr: 10461755
vom: 21.04.2026

» Übersicht

Auftrags-Nr: 1002411958
Besichtigt am: 21.04.2026 08:58
Berichts-Nr: 10461755
FIN: WVGZZA1ZPV623222



Fahrzeugansicht - diagonal
vorne links



Fahrzeugansicht - diagonal
hinten rechts



Innenraum - Cockpit mit
Laufleistung



Zustandsbericht

- Protokoll der Fahrzeugbewertung -

Berichts-Nr: 10461755
vom: 21.04.2026

» Fahrzeugdaten

Fahrzeugkategorie:	Personenkraftwagen
Fahrzeugart:	SUV
Hersteller:	Volkswagen
Modell:	T-Roc
HSN / TSN:	0603 / CEB
Erstzulassungsdatum:	20.04.2023
Laufleistung:	64.219 km
Nachweis Kilometerstand:	Abgelesen
Farbe:	Deep Black Perleffekt
Farbe Dach:	Deep Black Perleffekt
Antriebsart:	Allrad
Motorisierung/Kraftstoff:	Benzin
Hubraum:	2.000 ccm
Leistung:	140 kW (191 PS)
Fahrzeuglänge:	
Fahrzeughöhe:	
Fahrzeugbreite:	
Zulässiges Gesamtgewicht:	
Radstand:	
Anzahl Achsen:	2
Zylinder:	4
Schadstoffklasse:	Euro 6
Anzahl Türen:	4
Anzahl Sitze:	5
Getriebe:	Automatik 7-Gang
Polsterart:	Stoff
Interieurfarbe:	Soul-Flintgrau/Titanschwarz/Schwarz
Anzahl vorhandene Schlüssel:	2

» Dokumente & Wartung

Nächste HU:	03.2028
Zulassungsbescheinigung (ZBT1 Original) vorhanden:	Ja
Zulassungsbescheinigung entgegengenommen:	Ja
Kennzeichen entgegengenommen:	Beide
Wartungsheft:	Digital
Wartungsnachweis:	Vollständig
Datum der letzten Wartung:	
Km-Stand bei letzter Wartung:	
Restlauf bis Service:	626 Tag(e)



Zustandsbericht

Berichts-Nr: 10461755
vom: 21.04.2026

- Protokoll der Fahrzeugbewertung -

» Fahrzeugausstattung

"Easy Open & Close" - Heckklappe mit sensorgesteuerter Öffnung und Schließung, mit Fernentriegelung

"Easy Open & Close"-Paket mit Safe-Sicherung

2 LED-Leseleuchten vorn und 2 hinten

2 USB-C-Schnittstellen vorn, 2 USB-C-Ladebuchsen an der Mittelkonsolehinten; Ladeleistung bis zu 45 W

3 Kopfstützen hinten

4 Leichtmetallräder "Valencia" 7 J x 17 in Galvanograu

4 Türen

4-Zylinder-Ottomotor 2,0 l

4-Zylinder-Ottomotor 2,0 l TSI, 140 kW

6 Lautsprecher

7-Gang-Automatikgetriebe oder DSG für Allrad Beachtung: Fam. EDF

Abdeckungen für Leichtmetallräder

Abgasrohr hinten (Standard)

Abgasnorm EU6 AP

Airbag für Fahrer und Beifahrer, mit Beifahrerairbag-Deaktivierung

Aktivkohlebehälter (EVAP)

Allradantrieb 4MOTION

Ambientebeleuchtung weiß

Anhängevorrichtung

Anhängevorrichtung abnehmbar und abschließbar

App-Connect inkl. App-Connect Wireless für Apple CarPlay und Android Auto

Außen-Sound Standard

Außenspiegel elektrisch einstell-, anklapp-, beheizbar, mit Memory-Funktion

Außenspiegel Fahrerseite asphärisch, Beifahrerseite konvex

Außenspiegelgehäuse in Dachfarbe

Automatische Distanzregelung ACC "stop & go", mit Geschwindigkeitsbegrenzer

Batterie 420A (70Ah)

Batterie/Generator Kapazität Standard

Bauteilesatz ohne länderspezifische Bauvorschrift

Beifahrersitzlehne nicht umklappbar

Berganfahr- und Bergabfahrassistent

Betriebserlaubnis Nachtrag

Betriebsspannung 12 V

Bordliteratur in Deutsch (Deutschland)

Bordwerkzeug

Bremsbelagverschleißanzeige

Chrom-Applikationen an Lichtdreh-, Spiegeleinstell-, Fensterheberschaltern; Ausströmer mit Chromrahmen

Dachhimmel schwarz

Dachreling silber eloxiert

Dämpfung vorn

Dekoreinlagen "Lava Stone Black" für Instrumententafel, Mittelkonsole und Türverkleidungen vorn

Diebstahlwarnanlage mit Innenraumüberwachung, Back-up-Horn und Abschleppschutz

Digital Cockpit Pro, mehrfarbig, verschiedene Info-Profile wählbar

Digitaler Radioempfang DAB+

Diversity-Antenne für FM-Empfang

Doppelkupplungsgetriebe DQ381

Drehstromgenerator 140 A

Dreipunkt-Automatiksicherheitsgurte mit Gurtstraffer für die äußeren Rücksitzplätze

Dreipunkt-Automatiksicherheitsgurte vorn mit Höheneinstellung und Gurtstraffer

ECO-Funktion

Einstiegsleisten vorn mit "R-Line"-Schriftzug

Einton-Signalhorn

Elektronische Parkbremse inkl. Auto-Hold-Funktion

Elektronisches Stabilisierungsprogramm mit Gegenlenkunterstützung, ABS, ASR, EDS, MSR und Gespannstabilisierung

Entfall der Kühlmöglichkeit des Handschuhfaches

Entfall des Schriftzugs für die Motorbezeichnung auf der Gepäckraumklappe

Fahrlichtschaltung automatisch, mit LED-Tagfahrlicht sowie "Coming home"- und "Leaving home"-Funktion

Fahrprofilwahl

Fahrzeuge mit besonderen Produktaufwertungsmaßnahmen

Fahrzeugklassen-Differenzierung -2GA-

Federbereich 16 nur Einbausteuerung keine Bedarfsprognose

Fensterheber elektrisch

Fernlichtassistent "Light Assist"

Fertigungsablauf Standard

Frontscheibe in Verbundsicherheitsglas, wärmedämmend

Fußgängererkennung

Gepäckraumboden höheneinstell- und herausnehmbar

Gewichtsbereich 3 nur Einbausteuerung keine Bedarfsprognose

Heckscheibenwischer mit Intervallschaltung

Innenspiegel automatisch abblendend

ISOFIX-Halteösen (Vorrichtung zur Befestigung von 2 Kindersitzen auf der Rücksitzbank)

Kältemittel R1234yf

Kein Sonderfahrzeug, Standard-Ausführung

Keine Aktionsausführung

Klimaanlage "Air Care Climatronic" mit 2-Zonen-Temperaturregelung und Allergen-Filter

Kombi-Instrument mit elektronischem Tachometer, Kilometer- und Tageskilometerzähler, Drehzahlmesser



Zustandsbericht

Berichts-Nr: 10461755
vom: 21.04.2026

- Protokoll der Fahrzeugbewertung -

Kopfairbagsystem für Front- und Fondpassagiere inkl. Seitenairbags vorn	Ohne Vorbereitung Einbau Funkgerät
Kraftstoffsystem Otto-Einspritzer	Ohne Wärmespeicher/Zusatzheizung
Kurzheck	Ohne zus. Triebwerks-Unterschutz
Landesverkaufsprogramm Deutschland	Ohne Zusatz-/Standheizung
LED-Plus-Scheinwerfer mit LED-Tagfahrlicht	Ohne zusätzliche Bereifung
LED-Rückleuchten dunkelrot	Online-Dienst, mit OCU, mit Head Unit Codierung, ohne WFS-Verbund
Lendenwirbelstützen vorn	Parklenkassistent "Park Assist" inkl. Einparkhilfe
Leuchte im Fußraum vorn	Pedale in Edelstahl gebürstet
Leuchtweitenregulierung dynamisch	Progressivlenkung
Linkslenker	Radio
Make-up-Spiegel beleuchtet in den Sonnenblenden	Radschrauben Standard
Mittelarmlehne vorn	Radstand
Modul Boden hinten Ausführung 7	Rechtsverkehr
Müdigkeitserkennung	Regensensor
Multifunktionskamera	Regionscode " ECE " für Radio
Multifunktions-Sportlenkrad in Leder, mit Touch-Bedienung und Schaltwippen	Reifen 215/55 R 17, rollwiderstandsoptimiert
Navigationssystem "Discover Media" inkl. "Streaming & Internet"	Reifen ohne Festlegung der Reifenmarke
Navigationssystem "Discover Media" inkl. "Streaming & Internet"	Reifenkontrollanzeige
Nebelschlusslicht einseitig, Rückfahrlicht beidseitig	R-Line Ausstattung
Nicht Heissland	Rücksitzlehne asymmetrisch geteilt umklappbar, mit Mittelarmlehne
Nichtraucherausführung - Ablagefach und 12-V-Steckdose vorn	Rückstrahler in allen Türen
Normal-Lackierung	Schalthebelknauf in Leder
Notbremsassistent "Front Assist" (für automatische Distanzregelung ACC bis 210 km/h)	Scheibenbremsen hinten
Notruf-Service; keine Registrierung notwendig, Dienst ist bei Auslieferung aktiviert	Scheibenbremsen vorn
Ohne alternativ-Antriebssystem	Scheibenwaschdüsen vorn automatisch beheizt
Ohne Ambientebeleuchtung außen	Schlechtwetterlicht und Abbiegelicht
Ohne Aufkleber und Embleme	Schlüsselloses Schließ- und Startsystem "Keyless Access" mit Safe-Sicherung
Ohne besondere Karosseriemaßnahmen	Schublade unter dem rechten Vordersitz
Ohne Dacheinsatz (Voll Dach)	Seitenscheiben hinten und Heckscheibe abgedunkelt
Ohne Elektromotor (Hybrid)	Serienkraftstoff-Erstbefüllung
Ohne erweitertem Sicherheitssystem	Serviceanzeige 30000 km oder 2 Jahre (flexibel)
Ohne Feuerlöscher	Sicherheitsoptimierte Kopfstützen vorn
Ohne Kamerasysteme/Umfeldsensorik	Sitzmittelbahnen der Vordersitze und der äußeren Rücksitzplätze in Stoff "R-Line", -innenwangen in "ArtVelours"
Ohne Klapp Tisch an Vordersitzlehne	Spezielles Typschild für EG für M1-Pkw
Ohne Ladedose	Sportfahrwerk
Ohne Ladekabel	Spurhalteassistent "Lane Assist"
Ohne Scheinwerferreinigungsanlage	Stabilisator hinten
Ohne Sprachsteuerung	Stabilisator vorn
Ohne Spurwechselassistent	Standard-Klimazonen
Ohne Steckdose	Start-Stopp-System mit Bremsenergie-Rückgewinnung
Ohne Trennwand	Stoßfänger im "R-Line"-Styling
	Telefonschnittstelle



Zustandsbericht

- Protokoll der Fahrzeugbewertung -

Berichts-Nr: 10461755
vom: 21.04.2026

Textilfußmatten vorn und hinten
Tire Mobility Set: 12-Volt-Kompressor und Reifendichtmittel
Top-Sportsitze vorn
Top-Sportsitze vorn
Trägerfrequenz 433,92 bis 434,42 MHz
Transportschutzfolie (Mindestschutz) mit zus.
Transportschutzmaßnahmen
Tür und Seitenverkleidung Schaumfolie, Insert in Kunstleder
Türunterteile in Wagenfarbe
Typrüfstand Deutschland
Umfeldbeleuchtung mit Logoprojektion
Variante Grundausstattung
Verbandtasche, Warndreieck und Warnweste
Verkehrszeichenerkennung
Vierlenkerachse
Vorbereitet für "We Connect" und "We Connect Plus"
Vordersitze beheizbar
Vordersitze mit Höheneinstellung
Warnleuchte für Waschwasserstand
Warnton und -leuchte für nicht angelegte Gurte vorn und hinten
Wartungsintervallverlängerung



Zustandsbericht

- Protokoll der Fahrzeugbewertung -

Berichts-Nr: 10461755
vom: 21.04.2026

» Bereifung

MONTIERTE BEREIFUNG

Hersteller	Ort	Position	Typ	Felge	Dimension	Profiltiefe
Michelin	Vorne	Links	Sommer	Aluminium	215/55 R 17 94 V	5,0 mm
Michelin	Vorne	Rechts	Sommer	Aluminium	215/55 R 17 94 V	5,0 mm
Michelin	Hinten	Links	Sommer	Aluminium	215/55 R 17 94 V	6,0 mm
Michelin	Hinten	Rechts	Sommer	Aluminium	215/55 R 17 94 V	6,0 mm

Reifen zulässig: Ja

Reifen verkehrssicher: Ja

ERSATZ-/NOTRAD & ZUBEHÖR

Tirefit vorhanden: Ja

Tirefit Ablaufdatum: 10.2026

Kompressor vorhanden: Ja



Zustandsbericht

- Protokoll der Fahrzeugbewertung -

Berichts-Nr: 10461755
vom: 21.04.2026

» Wertmindernde Faktoren

Nr	Bauteil	Schadensbeschreibung	Reparaturempfehlung
1	Dach	Anhaftung	Lackieren
2	Motorhaube	Anhaftung	Lackieren
3	Heckklappe	Kratzer	Instandsetzen + lackieren (teilweise)
4	Vorbereitungszeit Karosserie	Lack Vorbereitung	Ausführen
5	Kotflügel vorne links	Kratzer	Spotrepair
6	Kotflügelzierleiste vorne links	Kratzer	Ersetzen

» Gebrauchsspuren

Nr	Bauteil	Schadensbeschreibung	Reparaturempfehlung
1	Windschutzscheibe	Steinschlag	Akzeptabel (Gebrauchsspur)
2	Stoßfänger vorne	Kratzer	Akzeptabel (Gebrauchsspur)
3	Einstiegsschweller vorne links	Kratzer	Akzeptabel (Gebrauchsspur)
4	Kotflügelzierleiste hinten links	Kratzer	Akzeptabel (Gebrauchsspur)
5	Stoßfänger hinten	Abrieb	Akzeptabel (Gebrauchsspur)
6	Tür vorne rechts	Kratzer	Akzeptabel (Gebrauchsspur)



Zustandsbericht

- Protokoll der Fahrzeugbewertung -

Berichts-Nr: 10461755
vom: 21.04.2026

» Merkantile Wertminderung

Vorschäden bekannt:	Ja
Vorschäden feststellbar:	Ja
Nachlackierungen vorhanden:	Ja
Nachlackierungen professionell ausgeführt:	Ja
Lackschichtdickenmessung durchgeführt:	Ja - mit Auffälligkeiten/Abweichungen

ERGEBNISSE DER LACKSCHICHTDICKENMESSUNG

Bauteil	Lack (μm)
Lackschichtdicke Dach (μm)	233,0

Pro Bauteil wurden mindestens 3 Messungen durchgeführt.



Zustandsbericht

Berichts-Nr: 10461755
vom: 21.04.2026

- Protokoll der Fahrzeugbewertung -

» Hinweise zum Zustandsbericht

Angaben zum Auftrag und zum Bewertungsumfang:

Es wurde der Auftrag erteilt, einen Zustandsbericht über das beschriebene Fahrzeug zu erstellen.

Die Fahrzeugzustandsbewertung erfolgte auftragsgemäß auf Basis der vom Auftraggeber vorgegebenen Standards für Fahrzeugbewertungen. Die Feststellungen im Einzelfall trifft der Sachverständige aufgrund eigener Sachkunde und nach eigenem sachverständigen Ermessen.

Fahrzeug-Identifizierung:

WVGZZA1ZPV623222

FIN abgelesen und stimmt mit Unterlagen überein

Allgemeinzustand:

Mittelmäßiger Allgemeinzustand

Besichtigungsbedingungen:

Ausreichend

Hebebühne/Hubmittel benutzt:

Ja

Motorenlauf durchgeführt:

Ja

Fahrprobe durchgeführt:

Nein



Zustandsbericht

- Protokoll der Fahrzeugbewertung -

Berichts-Nr: 10461755
vom: 21.04.2026

» Sonstige Bemerkungen

Vorliegendes Exemplar wurde auf elektronischem Wege erzeugt. Es ist ohne Originalunterschrift gültig.



Zustandsbericht

- Protokoll der Fahrzeugbewertung -

Berichts-Nr: 10461755
vom: 21.04.2026

» Ansichtsfotos



Fahrzeugansicht - diagonal vorne links



Fahrzeugansicht - diagonal vorne rechts



Fahrzeugansicht - diagonal hinten links



Fahrzeugansicht - diagonal hinten rechts



Innenraum - Cockpit mit Laufleistung

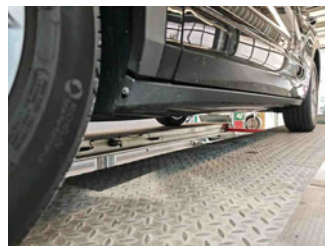

Seitenansicht - Schweller links



Seitenansicht - Schweller rechts

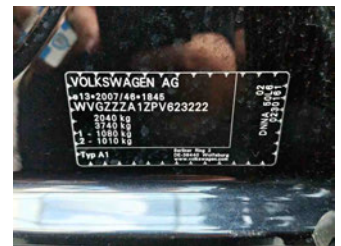

Fahrzeug - Typenschild/Fahrgestellnummer



Räder - Rad montiert vorne links



Räder - Rad montiert vorne rechts



Räder - Rad montiert hinten links

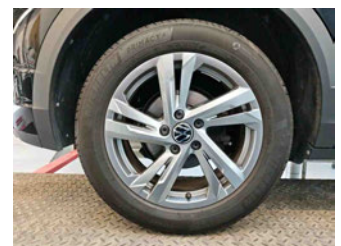

Räder - Rad montiert hinten rechts



Innenraum - Mittelkonsole



Fahrzeug - Motorraum offen



Equipment - Boardmappe/ Securitybag



Innenraum - Kofferraum



Zustandsbericht

- Protokoll der Fahrzeugbewertung -

Berichts-Nr: 10461755
vom: 21.04.2026



Fahrzeug - abgegebene ZB1



Equipment - Anhängerkupplung



Lackstärke Dach

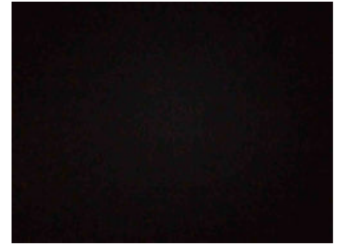

Fahrzeug - Serviceunterlagen /
Wartungsnachweis



Innenraum - vorne



Innenraum - hinten



Räder - Haltbarkeitsdatum
Tirefit



Innenraum -
Navigationsgerät/Radio



Zustandsbericht

- Protokoll der Fahrzeugbewertung -

Berichts-Nr: 10461755
vom: 21.04.2026

» Beschädigungsfotos

WERTMINDERNDE FAKTOREN

1 - Dach - Anhaftung - Lackieren

Kommentar	Verätzungen
-----------	-------------

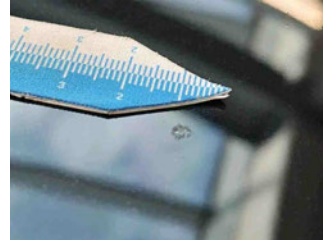
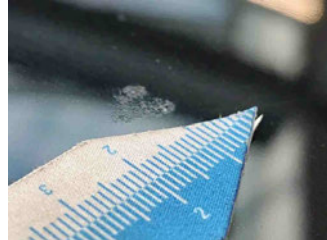

2 - Motorhaube - Anhaftung - Lackieren

Kommentar	Verätzungen und Kratzer
-----------	-------------------------

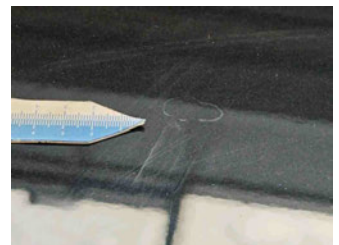
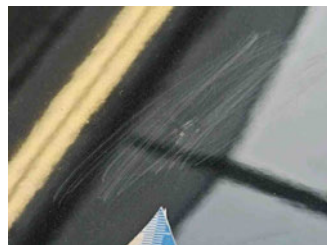
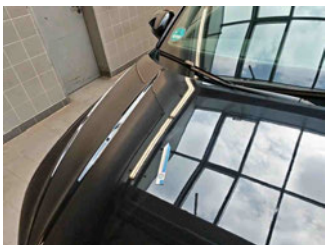
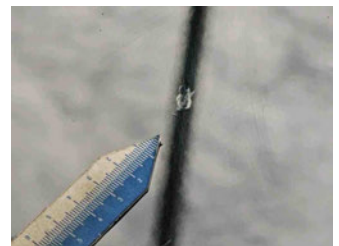
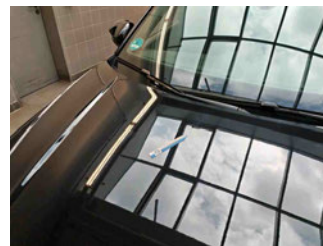
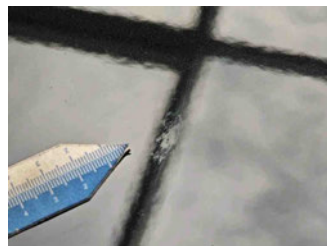
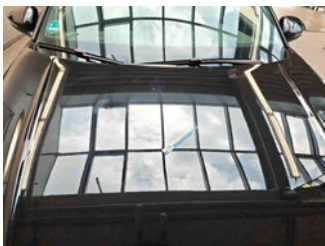

3 - Heckklappe - Kratzer - Instandsetzen + lackieren (teilweise)

Kommentar	oberhalb
-----------	----------

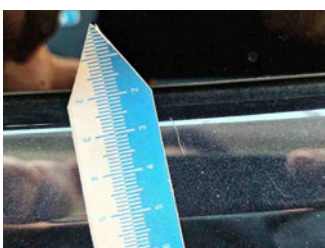
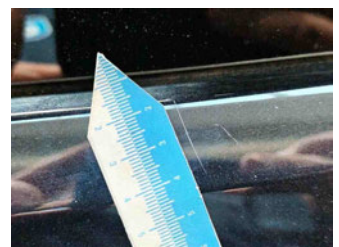
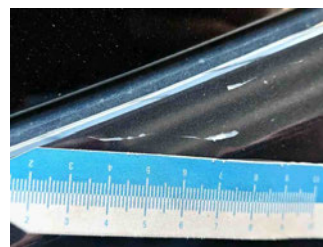
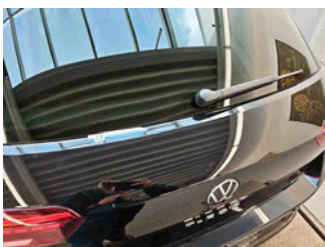

4 - Vorbereitungszeit Karosserie - Lack Vorbereitung - Ausführen

5 - Kotflügel vorne links - Kratzer - Spotrepair

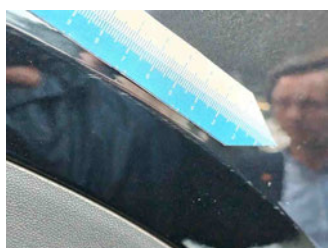
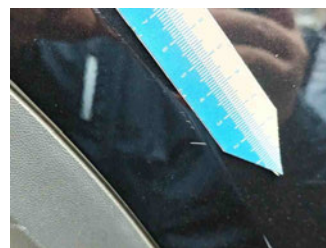
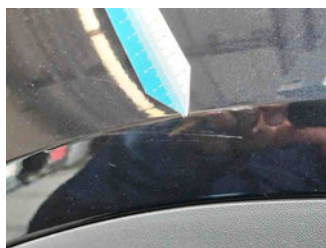
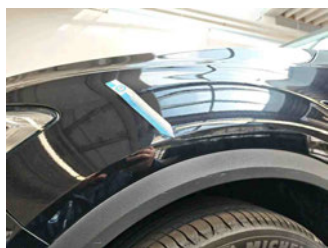

6 - Kotflügelzierleiste vorne links - Kratzer - Ersetzen

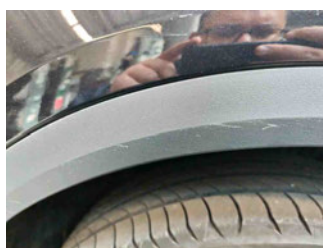
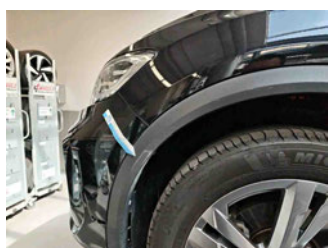

GEBRAUCHSPUREN

1 - Windschutzscheibe - Steinschlag - Akzeptabel (Gebrauchsspur)

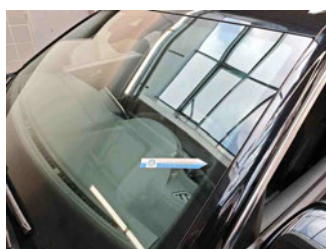

2 - Stoßfänger vorne - Kratzer - Akzeptabel (Gebrauchsspur)



3 - Einstiegsschweller vorne links - Kratzer - Akzeptabel (Gebrauchsspur)



4 - Kotflügelzierleiste hinten links - Kratzer - Akzeptabel (Gebrauchsspur)



5 - Stoßfänger hinten - Abrieb - Akzeptabel (Gebrauchsspur)

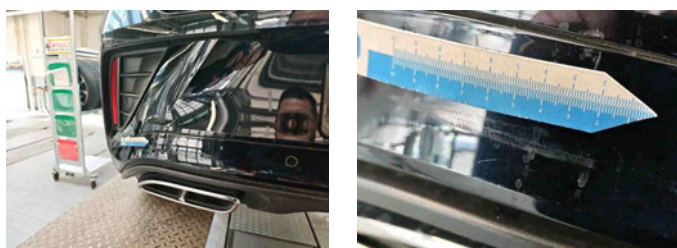

6 - Tür vorne rechts - Kratzer - Akzeptabel (Gebrauchsspur)

