

046CC0124820



www.PS-Team.de



SKODA

EG-Übereinstimmungsbescheinigung

Vollständige Fahrzeuge

Der Unterzeichner bestätigt hiermit, dass das Fahrzeug

0.1. Fabrikmarke (Firmenname des Herstellers):

0.2. Typ:

0.2.1. Variante:

0.2.2. Handelsbezeichnung:

0.2.3.1. Kennung der Interpolationsfamilie:

0.2.3.2. Kennung der ATCT Familie:

0.2.3.3. Kennung der PEMS-Familie:

0.2.3.4. Kennung der Fahrwiderstandsfamilie:

0.2.3.5. Kennung der Fahrwiderstandsmatrix-Familie

0.2.3.6. Kennung der Familie periodischer Regenerierung:

0.2.3.7. Kennung der Verdunstungsprüfungsfamilie:

0.4. Fahrzeugklasse:

0.5. Name und Anschrift des Herstellers:

0.6. Anbringungsstelle und Anbringungsart der vorgeschriebenen Schilder:

Anbringungsstelle der Fahrzeug-Identifizierungsnummer:

0.10. Fahrzeug - Identifizierungsnummer:

0.11. Produktionsdatum des Fahrzeugs:

• mit dem in der folgenden Genehmigung beschriebenen Typ in jeder Hinsicht übereinstimmt:

• zur fortwährenden Teilnahme am Straßenverkehr in Mitgliedstaaten mit Rechtsverkehr, in denen metrische Einheiten für das Geschwindigkeitsmessgerät und metrische Einheiten für den Kilometerzähler verwendet werden, zugelassen werden kann.

Mlada Boleslav, 21.03.2022

Mlada Boleslav, 21.03.2022

Ing. Milan Haken
Leiter Typprüfung

Dr.-Ing. Florian Weymar
Leiter Qualitätssicherung

Interne Herstellerdaten



GJ903030

258

16000

49. CO₂-Emissionen/Kraftstoff-/Stromverbrauch:

1. Alle Antriebsarten außer reinen Elektrofahrzeugen (falls zutreffend)

NEFZ-Werte	CO ₂ -Emissionen			Kraftstoffverbrauch (l/100 km)		
	Benzin/ Diesel (g/km)	Gas: CNG/LPG (g/km)	Sonstige (g/km)	Benzin/ Diesel (l)	Gas: CNG/LPG (m ³) / (l)	Sonstige (l)
Innerorts	172			6,5		
Außerorts	126			4,8		
Kombiniert	143			5,4		
Gewichtet, kombiniert						

Abweichungsfaktor (falls zutreffend):

Differenzierungsfaktor (falls zutreffend):

2. Reine Elektrofahrzeuge und extern aufladbare Hybridelektrofahrzeuge (falls zutreffend)

Stromverbrauch (gewichtet, kombiniert) (Wh/km):

Elektrische Reichweite (km):

3. Fahrzeug mit Ökoinnovation(en) ausgestattet:

3.1. Allgemeiner Code der Ökoinnovation(en): e8 37

3.2. Gesamteinsparungen von CO₂-Emissionen durch die Ökoinnovationen

3.2.1. NEFZ-Einsparungen (falls zutreffend)

3.2.2. WLTP-Einsparungen (falls zutreffend)

Benzin / Diesel (g/km): 0,66

Gas (CNG/LPG) (g/km):

Sonstige (g/km):

4. Alle Antriebsarten außer reinen Elektrofahrzeugen (falls zutreffend)

WLTP-Werte	CO ₂ -Emissionen			Kraftstoffverbrauch (l/100km)		
	Benzin/ Diesel (g/km)	Gas: CNG/LPG (g/km)	Sonstige (g/km)	Benzin/ Diesel (l)	Gas: CNG/LPG (m ³) / (l)	Sonstige (l)
Niedrig	228			8,7		
Mittel	167			6,4		
Hoch	150			5,7		
Extra hoch	179			6,8		
Kombiniert	174			6,6		
Gewichtet, kombiniert						

5.1. Reine Elektrofahrzeuge (falls zutreffend)

Stromverbrauch (Wh/km):

Elektrische Reichweite (km):

Elektrische Reichweite innerorts (km):

Bei Fahrzeugen mit besonderer Zweckbestimmung:

Bezeichnung gemäß Anhang II, Nummer 5:

5.2. Anmerkungen:

NO.30: A1 max 1585#NO.30. A2 max 1575#NO.30. A3 max 1575#NO.30. A4 max 1575#NO.30. A5 max 1575#NO.30. A6 max 1575#NO.30. A7 max 1575#NO.30. A8 max 1575#NO.30. A9 max 1575#NO.30. A10 max 1575#NO.30. A11 max 1575#NO.30. A12 max 1575#NO.30. A13 max 1575#NO.30. A14 max 1575#NO.30. A15 max 1575#NO.30. A16 max 1575#NO.30. A17 max 1575#NO.30. A18 max 1575#NO.30. A19 max 1575#NO.30. A20 max 1575#NO.30. A21 max 1575#NO.30. A22 max 1575#NO.30. A23 max 1575#NO.30. A24 max 1575#NO.30. A25 max 1575#NO.30. A26 max 1575#NO.30. A27 max 1575#NO.30. A28 max 1575#NO.30. A29 max 1575#NO.30. A30 max 1575#NO.30. A31 max 1575#NO.30. A32 max 1575#NO.30. A33 max 1575#NO.30. A34 max 1575#NO.30. A35 max 1575#NO.30. A36 max 1575#NO.30. A37 max 1575#NO.30. A38 max 1575#NO.30. A39 max 1575#NO.30. A40 max 1575#NO.30. A41 max 1575#NO.30. A42 max 1575#NO.30. A43 max 1575#NO.30. A44 max 1575#NO.30. A45 max 1575#NO.30. A46 max 1575#NO.30. A47 max 1575#NO.30. A48 max 1575#NO.30. A49 max 1575#NO.30. A50 max 1575#NO.30. A51 max 1575#NO.30. A52 max 1575#NO.30. A53 max 1575#NO.30. A54 max 1575#NO.30. A55 max 1575#NO.30. A56 max 1575#NO.30. A57 max 1575#NO.30. A58 max 1575#NO.30. A59 max 1575#NO.30. A60 max 1575#NO.30. A61 max 1575#NO.30. A62 max 1575#NO.30. A63 max 1575#NO.30. A64 max 1575#NO.30. A65 max 1575#NO.30. A66 max 1575#NO.30. A67 max 1575#NO.30. A68 max 1575#NO.30. A69 max 1575#NO.30. A70 max 1575#NO.30. A71 max 1575#NO.30. A72 max 1575#NO.30. A73 max 1575#NO.30. A74 max 1575#NO.30. A75 max 1575#NO.30. A76 max 1575#NO.30. A77 max 1575#NO.30. A78 max 1575#NO.30. A79 max 1575#NO.30. A80 max 1575#NO.30. A81 max 1575#NO.30. A82 max 1575#NO.30. A83 max 1575#NO.30. A84 max 1575#NO.30. A85 max 1575#NO.30. A86 max 1575#NO.30. A87 max 1575#NO.30. A88 max 1575#NO.30. A89 max 1575#NO.30. A90 max 1575#NO.30. A91 max 1575#NO.30. A92 max 1575#NO.30. A93 max 1575#NO.30. A94 max 1575#NO.30. A95 max 1575#NO.30. A96 max 1575#NO.30. A97 max 1575#NO.30. A98 max 1575#NO.30. A99 max 1575#NO.30. A100 max 1575#NO.30. A101 max 1575#NO.30. A102 max 1575#NO.30. A103 max 1575#NO.30. A104 max 1575#NO.30. A105 max 1575#NO.30. A106 max 1575#NO.30. A107 max 1575#NO.30. A108 max 1575#NO.30. A109 max 1575#NO.30. A110 max 1575#NO.30. A111 max 1575#NO.30. A112 max 1575#NO.30. A113 max 1575#NO.30. A114 max 1575#NO.30. A115 max 1575#NO.30. A116 max 1575#NO.30. A117 max 1575#NO.30. A118 max 1575#NO.30. A119 max 1575#NO.30. A120 max 1575#NO.30. A121 max 1575#NO.30. A122 max 1575#NO.30. A123 max 1575#NO.30. A124 max 1575#NO.30. A125 max 1575#NO.30. A126 max 1575#NO.30. A127 max 1575#NO.30. A128 max 1575#NO.30. A129 max 1575#NO.30. A130 max 1575#NO.30. A131 max 1575#NO.30. A132 max 1575#NO.30. A133 max 1575#NO.30. A134 max 1575#NO.30. A135 max 1575#NO.30. A136 max 1575#NO.30. A137 max 1575#NO.30. A138 max 1575#NO.30. A139 max 1575#NO.30. A140 max 1575#NO.30. A141 max 1575#NO.30. A142 max 1575#NO.30. A143 max 1575#NO.30. A144 max 1575#NO.30. A145 max 1575#NO.30. A146 max 1575#NO.30. A147 max 1575#NO.30. A148 max 1575#NO.30. A149 max 1575#NO.30. A150 max 1575#NO.30. A151 max 1575#NO.30. A152 max 1575#NO.30. A153 max 1575#NO.30. A154 max 1575#NO.30. A155 max 1575#NO.30. A156 max 1575#NO.30. A157 max 1575#NO.30. A158 max 1575#NO.30. A159 max 1575#NO.30. A160 max 1575#NO.30. A161 max 1575#NO.30. A162 max 1575#NO.30. A163 max 1575#NO.30. A164 max 1575#NO.30. A165 max 1575#NO.30. A166 max 1575#NO.30. A167 max 1575#NO.30. A168 max 1575#NO.30. A169 max 1575#NO.30. A170 max 1575#NO.30. A171 max 1575#NO.30. A172 max 1575#NO.30. A173 max 1575#NO.30. A174 max 1575#NO.30. A175 max 1575#NO.30. A176 max 1575#NO.30. A177 max 1575#NO.30. A178 max 1575#NO.30. A179 max 1575#NO.30. A180 max 1575#NO.30. A181 max 1575#NO.30. A182 max 1575#NO.30. A183 max 1575#NO.30. A184 max 1575#NO.30. A185 max 1575#NO.30. A186 max 1575#NO.30. A187 max 1575#NO.30. A188 max 1575#NO.30. A189 max 1575#NO.30. A190 max 1575#NO.30. A191 max 1575#NO.30. A192 max 1575#NO.30. A193 max 1575#NO.30. A194 max 1575#NO.30. A195 max 1575#NO.30. A196 max 1575#NO.30. A197 max 1575#NO.30. A198 max 1575#NO.30. A199 max 1575#NO.30. A200 max 1575#NO.30. A201 max 1575#NO.30. A202 max 1575#NO.30. A203 max 1575#NO.30. A204 max 1575#NO.30. A205 max 1575#NO.30. A206 max 1575#NO.30. A207 max 1575#NO.30. A208 max 1575#NO.30. A209 max 1575#NO.30. A210 max 1575#NO.30. A211 max 1575#NO.30. A212 max 1575#NO.30. A213 max 1575#NO.30. A214 max 1575#NO.30. A215 max 1575#NO.30. A216 max 1575#NO.30. A217 max 1575#NO.30. A218 max 1575#NO.30. A219 max 1575#NO.30. A220 max 1575#NO.30. A221 max 1575#NO.30. A222 max 1575#NO.30. A223 max 1575#NO.30. A224 max 1575#NO.30. A225 max 1575#NO.30. A226 max 1575#NO.30. A227 max 1575#NO.30. A228 max 1575#NO.30. A229 max 1575#NO.30. A230 max 1575#NO.30. A231 max 1575#NO.30. A232 max 1575#NO.30. A233 max 1575#NO.30. A234 max 1575#NO.30. A235 max 1575#NO.30. A236 max 1575#NO.30. A237 max 1575#NO.30. A238 max 1575#NO.30. A239 max 1575#NO.30. A240 max 1575#NO.30. A241 max 1575#NO.30. A242 max 1575#NO.30. A243 max 1575#NO.30. A244 max 1575#NO.30. A245 max 1575#NO.30. A246 max 1575#NO.30. A247 max 1575#NO.30. A248 max 1575#NO.30. A249 max 1575#NO.30. A250 max 1575#NO.30. A251 max 1575#NO.30. A252 max 1575#NO.30. A253 max 1575#NO.30. A254 max 1575#NO.30. A255 max 1575#NO.30. A256 max 1575#NO.30. A257 max 1575#NO.30. A258 max 1575#NO.30. A259 max 1575#NO.30. A260 max 1575#NO.30. A261 max 1575#NO.30. A262 max 1575#NO.30. A263 max 1575#NO.30. A264 max 1575#NO.30. A265 max 1575#NO.30. A266 max 1575#NO.30. A267 max 1575#NO.30. A268 max 1575#NO.30. A269 max 1575#NO.30. A270 max 1575#NO.30. A271 max 1575#NO.30. A272 max 1575#NO.30. A273 max 1575#NO.30. A274 max 1575#NO.30. A275 max 1575#NO.30. A276 max 1575#NO.30. A277 max 1575#NO.30. A278 max 1575#NO.30. A279 max 1575#NO.30. A280 max 1575#NO.30. A281 max 1575#NO.30. A282 max 1575#NO.30. A283 max 1575#NO.30. A284 max 1575#NO.30. A285 max 1575#NO.30. A286 max 1575#NO.30. A287 max 1575#NO.30. A288 max 1575#NO.30. A289 max 1575#NO.30. A290 max 1575#NO.30. A291 max 1575#NO.30. A292 max 1575#NO.30. A293 max 1575#NO.30. A294 max 1575#NO.30. A295 max 1575#NO.30. A296 max 1575#NO.30. A297 max 1575#NO.30. A298 max 1575#NO.30. A299 max 1575#NO.30. A300 max 1575#NO.30. A301 max 1575#NO.30. A302 max 1575#NO.30. A303 max 1575#NO.30. A304 max 1575#NO.30. A305 max 1575#NO.30. A306 max 1575#NO.30. A307 max 1575#NO.30. A308 max 1575#NO.30. A309 max 1575#NO.30. A310 max 1575#NO.30. A311 max 1575#NO.30. A312 max 1575#NO.30. A313 max 1575#NO.30. A314 max 1575#NO.30. A315 max 1575#NO.30. A316 max 1575#NO.30. A317 max 1575#NO.30. A318 max 1575#NO.30. A319 max 1575#NO.30. A320 max 1575#NO.30. A321 max 1575#NO.30. A322 max 1575#NO.30. A323 max 1575#NO.30. A324 max 1575#NO.30. A325 max 1575#NO.30. A326 max 1575#NO.30. A327 max 1575#NO.30. A328 max 1575#NO.30. A329 max 1575#NO.30. A330 max 1575#NO.30. A331 max 1575#NO.30. A332 max 1575#NO.30. A333 max 1575#NO.30. A334 max 1575#NO.30. A335 max 1575#NO.30. A336 max 1575#NO.30. A337 max 1575#NO.30. A338 max 1575#NO.30. A339 max 1575#NO.30. A340 max 1575#NO.30. A341 max 1575#NO.30. A342 max 1575#NO.30. A343 max 1575#NO.30. A344 max 1575#NO.30. A345 max 1575#NO.30. A346 max 1575#NO.30. A347 max 1575#NO.30. A348 max 1575#NO.30. A349 max 1575#NO.30. A350 max 1575#NO.30. A351 max 1575#NO.30. A352 max 1575#NO.30. A353 max 1575#NO.30. A354 max 1575#NO.30. A355 max 1575#NO.30. A356 max 1575#NO.30. A357 max 1575#NO.30. A358 max 1575#NO.30. A359 max 1575#NO.30. A360 max 1575#NO.30. A361 max 1575#NO.30. A362 max 1575#NO.30. A363 max 1575#NO.30. A364 max 1575#NO.30. A365 max 1575#NO.30. A366 max 1575#NO.30. A367 max 1575#NO.30. A368 max 1575#NO.30. A369 max 1575#NO.30. A370 max 1575#NO.30. A371 max 1575#NO.30. A372 max 1575#NO.30. A373 max 1575#NO.30. A374 max 1575#NO.30. A375 max 1575#NO.30. A376 max 1575#NO.30. A377 max 1575#NO.30. A378 max 1575#NO.30. A379 max 1575#NO.30. A380 max 1575#NO.30. A381 max 1575#NO.30. A382 max 1575#NO.30. A383 max 1575#NO.30. A384 max 1575#NO.30. A385 max 1575#NO.30. A386 max 1575#NO.30. A387 max 1575#NO.30. A388 max 1575#NO.30. A389 max 1575#NO.30. A390 max 1575#NO.30. A391 max 1575#NO.30. A392 max 1575#NO.30. A393 max 1575#NO.30. A394 max 1575#NO.30. A395 max 1575#NO.30. A396 max 1575#NO.30. A397 max 1575#NO.30. A398 max 1575#NO.30. A399 max 1575#NO.30. A400 max 1575#NO.30. A401 max 1575#NO.30. A402 max 1575#NO.30. A403 max 1575#NO.30. A404 max 1575#NO.30. A405 max 1575#NO.30. A406 max 1575#NO.30. A407 max 1575#NO.30. A408 max 1575#NO.30. A409 max 1575#NO.30. A410 max 1575#NO.30. A411 max 1575#NO.30. A412 max 1575#NO.30. A413 max 1575#NO.30. A414 max 1575#NO.30. A415 max 1575#NO.30. A416 max 1575#NO.30. A417 max 1575#NO.30. A418 max 1575#NO.30. A419 max 1575#NO.30. A420 max 1575#NO.30. A421 max 1575#NO.30. A422 max 1575#NO.30. A423 max 1575#NO.30. A424 max 1575#NO.30. A425 max 1575#NO.30. A426 max 1575#NO.30. A427 max 1575#NO.30. A428 max 1575#NO.30. A429 max 1575#NO.30. A430 max 1575#NO.30. A431 max 1575#NO.30. A432 max 1575#NO.30. A433 max 1575#NO.30. A434 max 1575#NO.30. A435 max 1575#NO.30. A436 max 1575#NO.30. A437 max 1575#NO.30. A438 max 1575#NO.30. A439 max 1575#NO.30. A440 max 1575#NO.30. A441 max 1575#NO.30. A442 max 1575#NO.30. A443 max 1575#NO.30. A444 max 1575#NO.30. A445 max 1575#NO.30. A446 max 1575#NO.30. A447 max 1575#NO.30. A448 max 1575#NO.30. A449 max 1575#NO.30. A450 max 1575#NO.30. A451 max 1575#NO.30. A452 max 1575#NO.30. A453 max 1575#NO.30. A454 max 1575#NO.30. A455 max 1575#NO.30. A456 max 1575#NO.30. A457 max 1575#NO.30. A458 max 1575#NO.30. A459 max 1575#NO.30. A460 max 1575#NO.30. A461 max 1575#NO.30. A462 max 1575#NO.30. A463 max 1575#NO.30. A464 max 1575#NO.30. A465 max 1575#NO.30. A466 max 1575#NO.30. A467 max 1575#NO.30. A468 max 1575#NO.30. A469 max 1575#NO.30. A470 max 1575#NO.30. A471 max 1575#NO.30. A472 max 1575#NO.30. A473 max 1575#NO.30. A474 max 1575#NO.30. A475 max 1575#NO.30. A476 max 1575#NO.30. A477 max 1575#NO.30. A478 max 1575#NO.30. A479 max 1575#NO.30. A480 max 1575#NO.30. A481 max 1575#NO.30. A482 max 1575#NO.30. A483 max 1575#NO.30. A484 max 1575#NO.30. A485 max 1575#NO.30. A486 max 1575#NO.30. A487 max 1575#NO.30. A488 max 1575#NO.30. A489 max 1575#NO.30. A490 max 1575#NO.30. A491 max 1575#NO.30. A492 max 1575#NO.30. A493 max 1575#NO.30. A494 max 1575#NO.30. A495 max 1575#NO.30. A496 max 1575#NO.30. A497 max 1575#NO.30. A498 max 1575#NO.30. A499 max 1575#NO.30. A500 max 1575#NO.30. A501 max 1575#NO.30. A502 max 1575#NO.30. A503 max 1575#NO.30. A504 max 1575#NO.30. A505 max 1575#NO.30. A506 max 1575#NO.30. A507 max 1575#NO.30. A508 max 1575#NO.30. A509 max 1575#NO.30. A510 max 1575#NO.30. A511 max 1575#NO.30. A512 max 1575#NO.30. A513 max 1575#NO.30. A514 max 1575#NO.30. A515 max 1575#NO.30. A516 max 1575#NO.30. A517 max 1575#NO.30. A518 max 1575#NO.30. A519 max 1575#NO.30. A520 max 1575#NO.30. A521 max 1575#NO.30. A522 max 1575#NO.30. A523 max 1575#NO.30. A524 max 1575#NO.30. A525 max 1575#NO.30. A526 max 1575#NO.30. A527 max 1575#NO.30. A528 max 1575#NO.30. A529 max 1575#NO.30. A530 max 1575#NO.30. A531 max 1575#NO.30. A532 max 1575#NO.30. A533 max 1575#NO.30. A534 max 1575#NO.30. A535 max 1575#NO.30.

1. Anzahl der Achsen / Räder: 2 / 4
3. Antriebsachsen (Anzahl, Lage): 2 , Achse 1/2
Gegenseitige Verbindung der Antriebsachsen: cardan shaft
- 3.1. Automatisierungsgrad des Fahrzeugs : non-automated
4. Radstand [mm]: 2788
- 4.1. Achsabstand [mm]: 2788
5. Länge [mm]: 4748
6. Breite [mm]: 1882
7. Höhe [mm]: 1678
13. Masse in fahrbereitem Zustand [kg]: 1843
- 13.2. Tatsächliche Masse des Fahrzeugs [kg]: 1881
16. Technisch zulässige Höchstmassen:
16.1. Technisch zulässige Gesamtmasse in beladenem Zustand [kg]: 2410
16.2. Technisch zulässige maximale Masse je Achse (1/2) [kg]: 1210 / 1250
16.4. Technisch zulässige Gesamtmasse der Fahrzeugkombination [kg]: 4710
18. Technisch zulässige max. Anhängermasse bei Beförderung eines
18.1. Deichselanhängers [kg]:
18.3. Zentralachsanhängers [kg]: 2300
18.4. Ungernehten Anhängers [kg]: 750
19. Technisch zulässige Stützlast am Kupplungspunkt [kg]: 100
20. Hersteller des Motors: Volkswagen AG
21. Baumusterbezeichnung gemäß Kennzeichnung am Motor: DTU
22. Arbeitsweise: Compression ignition/ 4 stroke
23. Reiner Elektroantrieb: no
- 23.1. Art des [Elektro]-Hybridfahrzeugs:
24. Anzahl und Anordnung der Zylinder: 4; in Line
25. Hubraum [cm³]: 1968
26. Kraftstoff: diesel
- 26.1. Einstoffmotor / bivalenter Antrieb / Flexuelmotor / Zweistoffmotor: mono fuel vehicle
- 26.2. Typ des Zweistoffmotors:
27. Höchstleistung: 147.00 bei 3600
- 27.1. Höchste Nennleistung [kW bei min⁻¹] (Verbrennungsmotor):
27.3. Höchste Nennleistung [kW] (Elektromotor):
27.4. Höchste 30-Minuten-Leistung [kW] (Elektromotor):

28. Getriebe (Typ): automatic

1	2	3	4	5	6	7	8	R
- 28.1. Übersetzungsverhältnisse:
28.1.2. Übersetzung des Achsgetriebes:
28.1.3. Gesamtübersetzung:
29. Höchstgeschwindigkeit [km/h]: 216
30. Spurweite Achse 1/2 [mm]: 1575 / 1565
35. Angebrachte Reifen / Felgen / Energieeffizienzklasse / Reifenklasse zur Bestimmung der CO₂-Emissionen:

Achse 1:	235/50 R19 99V	/ 7.0JX19 ET43	/ B	/ C1
Achse 2:	235/50 R19 99V	/ 7.0JX19 ET43	/ B	/ C1
36. Anhänger-Bremsanschlüsse: AC
38. Code des Aufbaus: black
40. Farbe des Fahrzeugs: 5 / le 2, ri 2, ba 1
41. Anzahl und Anordnung der Türen: 5
42. Anzahl der Sitzplätze (einschl. Fahreritz):
42.1. Sitze nur zur Verwendung bei stehendem Fahrzeug:
42.3. Anzahl der für Rollstuhlfahrer zugänglichen Sitzplätze:
46. Geräuschpegel
Standgeräusch [dB(A)] bei min⁻¹: 81.00 bei 3075
Fahrgeräusch [dB(A)]: 67.00
EURO 6 AP
47. Abgasnorm: EURO 6 AP
- 47.1. Parameter für Emissionsmessung von V_{lad}:
47.1.1. Prüfmasse [kg]: 1968
- 47.1.2. Querschnittsfläche [m²]:
47.1.3. Straßenlastkoeffizienten
f₀ [N] / f₁ [N/(km/h)] / f₂ [N/(km/h)²]:

f ₀ (47.1.3.0.)	f ₁ (47.1.3.1.)	f ₂ (47.1.3.2.)
167	0.753	0.03925
- 47.2. Fahrzyklus: 3b
- 47.2.1. Fahrzyklusklasse:
47.2.2. Miniaturisierungsfaktor (f_{act}):
47.2.3. Begrenzte Geschwindigkeit: no
48. Abgasemissionen: 715/2007*2018/1832AP

1.2. Prüfverfahren:		Typ I (NEFZ-Mittelwerte, WLTP-Höchstwerte) [mg/km] / WHSC (EURO VI) [mg/kWh]					
Benzin/ Diesel	CO	THC	NMHC	NOx	THC + NOx	NH3 [ppm]	Partikel
	20.9			30.0	39.5		0.3900
Gas							0.01 E11
andere							
- 48.1. Rauch (korrigierter Wert des Absorptionskoeffizienten) [m⁻¹): 0.27
- 48.2. Ggf. angegebene höchste RDE-Werte: NO_x [mg/km] Partikelzahl mit Exponent [# / km]

Vollständige RDE-Fahrt:	80.0	6.00 E11
Innerstädtische RDE-Fahrt:	80.0	6.00 E11



Bild 1 : Diagonal vorn links



Bild 2 : Diagonal vorn rechts



Bild 3 : Diagonal hinten rechts

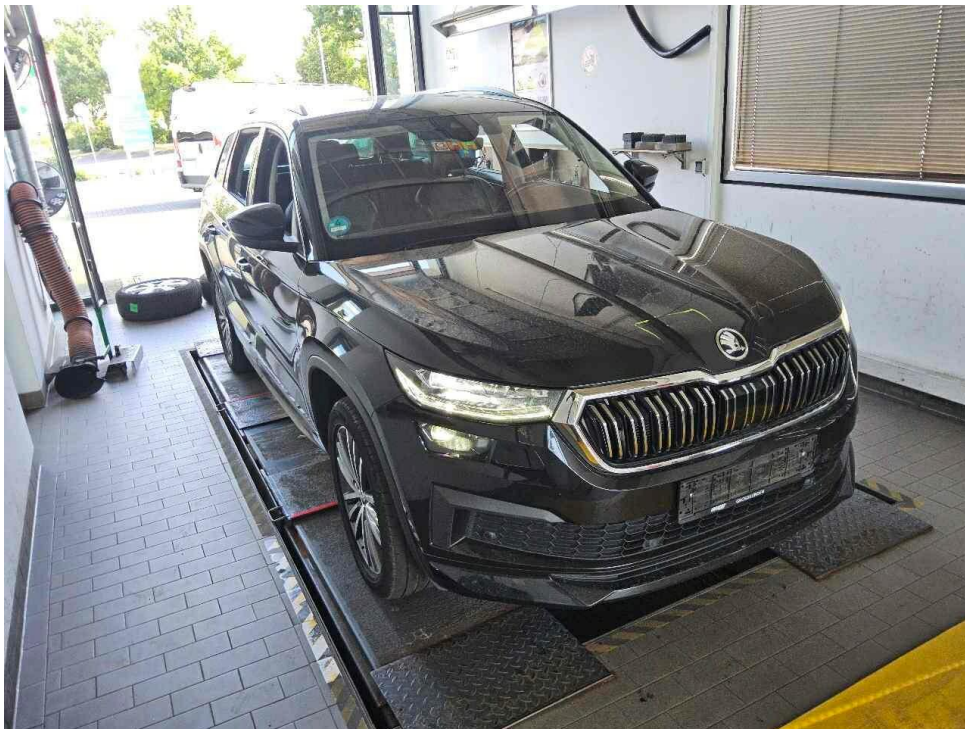

Bild 4 : Diagonal hinten links

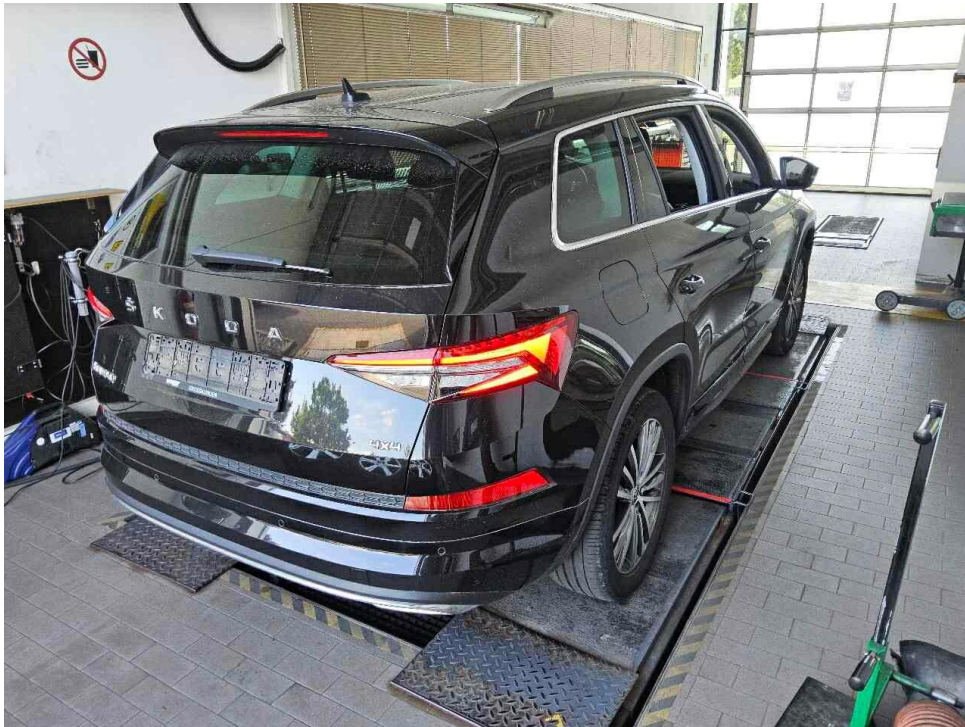

Bild 5 : Fahrzeugunterseite

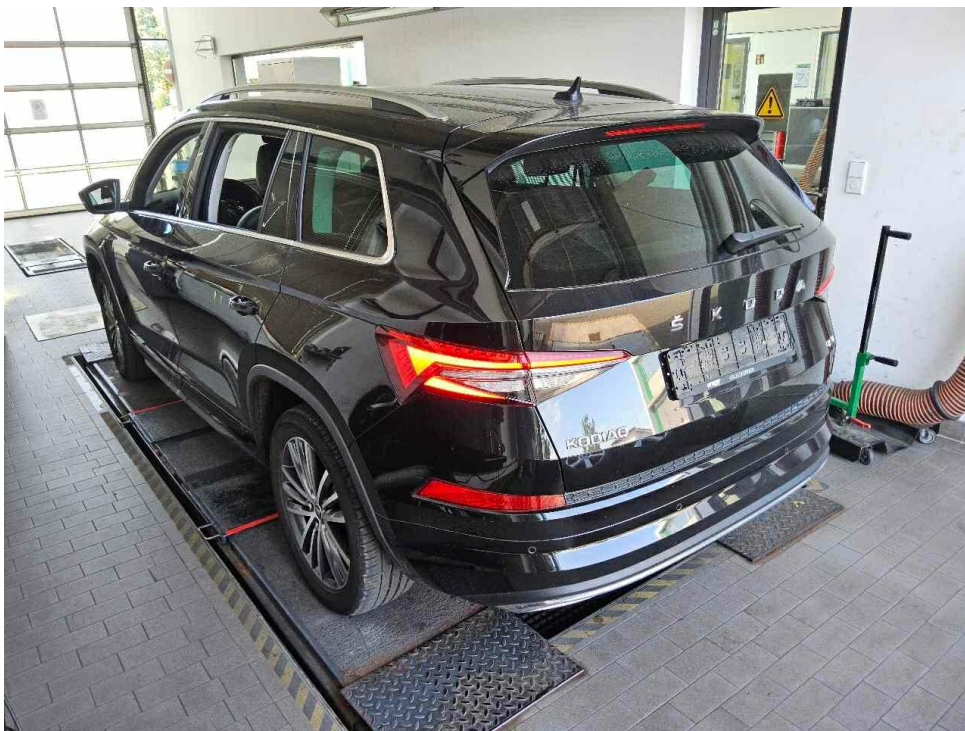

Bild 6 : Kombiinstrument (betriebsbereit) mit Km-Stand



Bild 7 : Serviceintervallanzeige



Bild 8 : Durch geöffnete Fahrertüre: Fahrersitz, Armaturenbrett und Schalthebel



Bild 9 : Durch geöffnete hintere Tür: Rücksitzbank

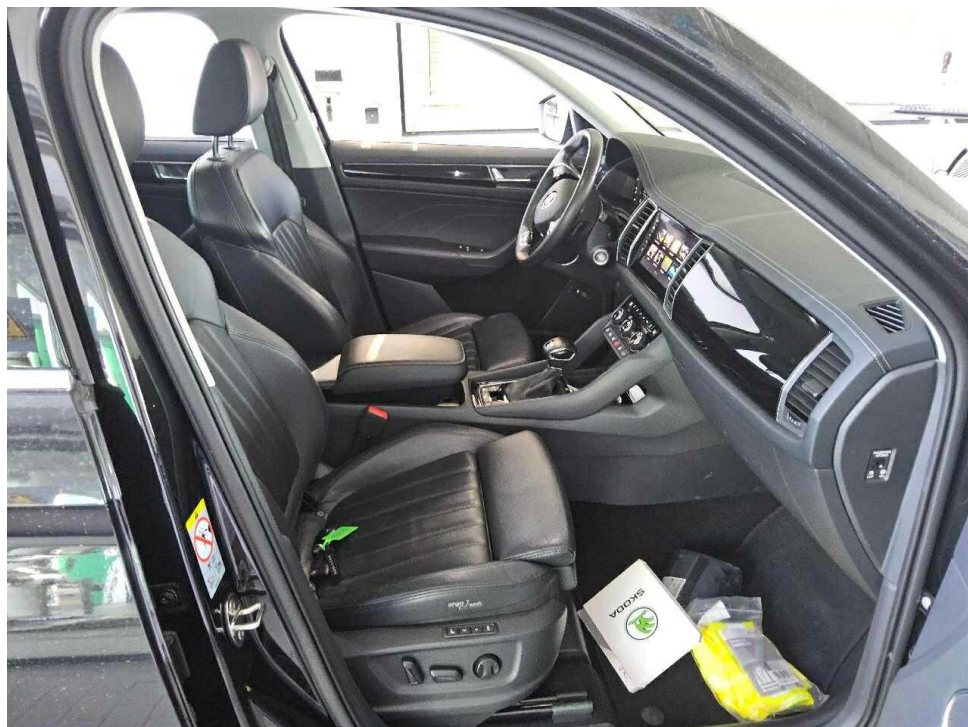

Bild 10 : Mittelkonsole (Radio/Navi eingeschaltet)

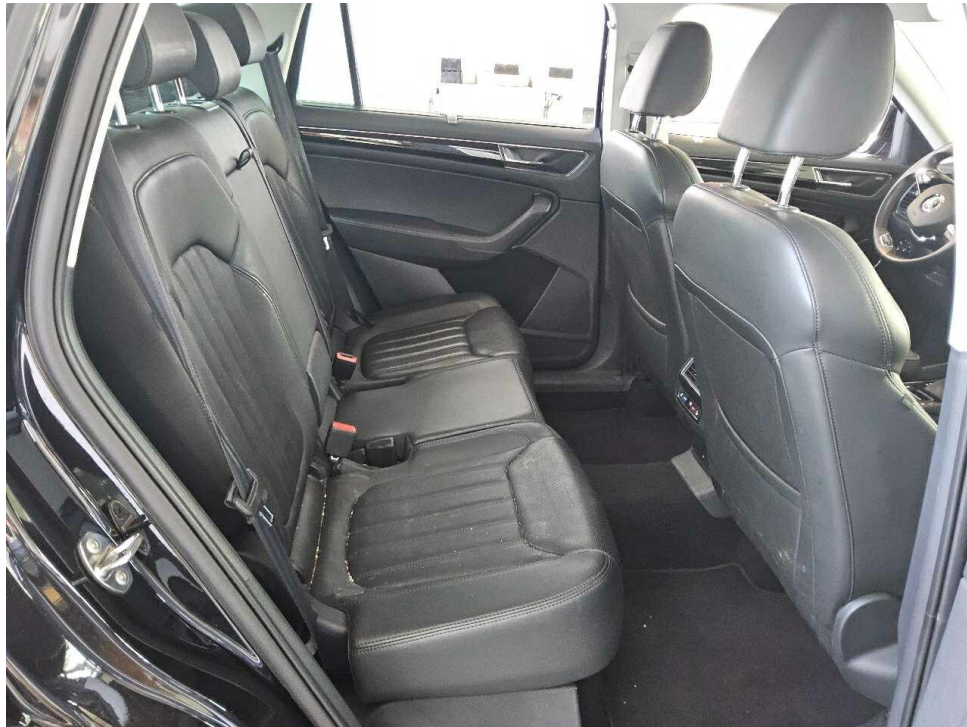

Bild 11 : Serviceheft letzter Eintrag, alle Fahrzeugschlüssel, Bordmappe



Bild 12 : ZLB Teil 1 (ohne Halterdaten)



Bild 13 : 2. Radsatz

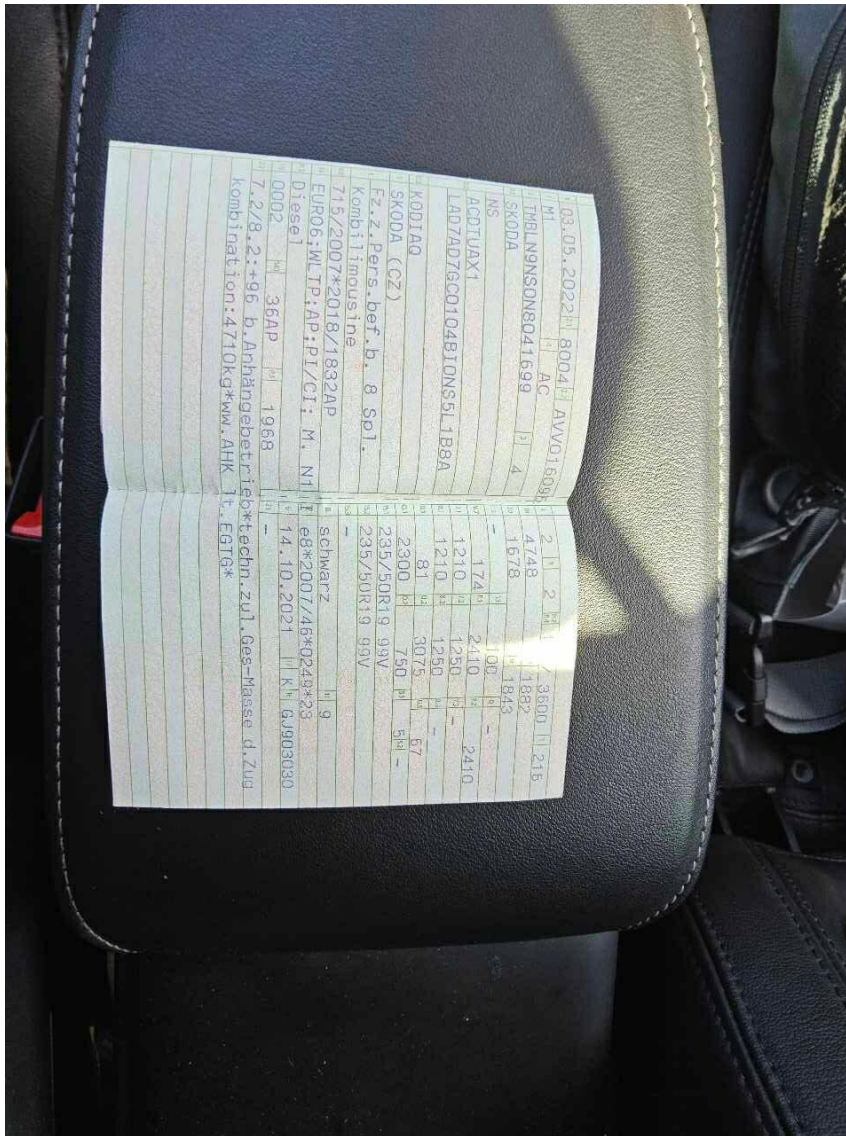

Bild 14 : Ladekabel E-Fahrzeug
Motorhaubendämmung vom Mader zerfressen



Bild 15 : Motorhaube, eingedellt, instandsetzen und lackieren mit Lackaufbau

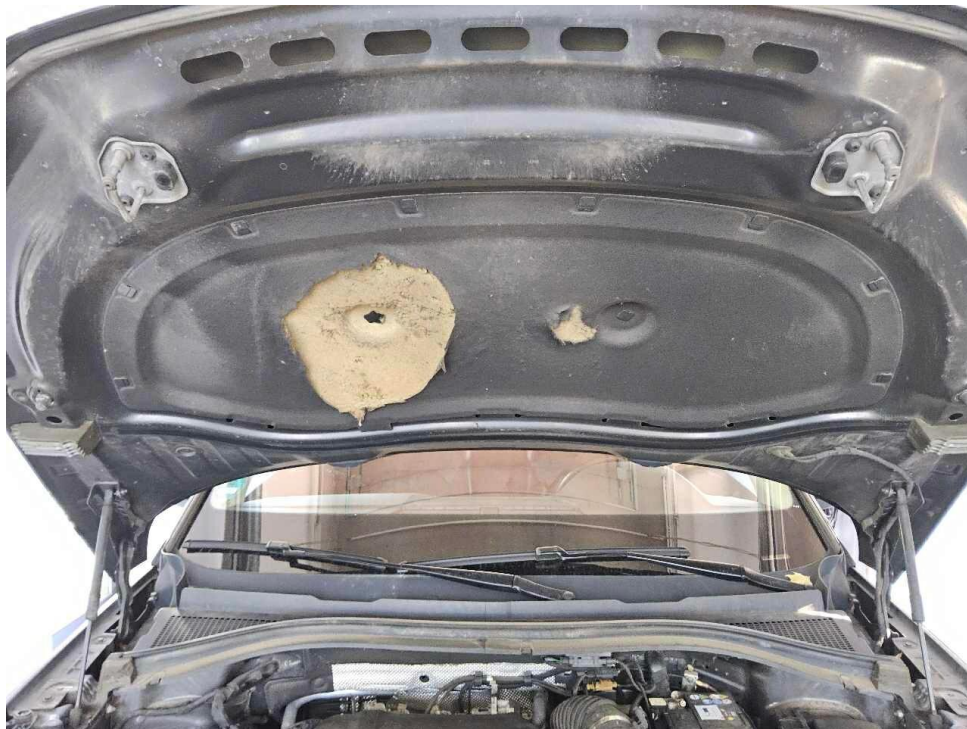

Bild 16 : Motorhaube, eingedellt, instandsetzen und lackieren mit Lackaufbau

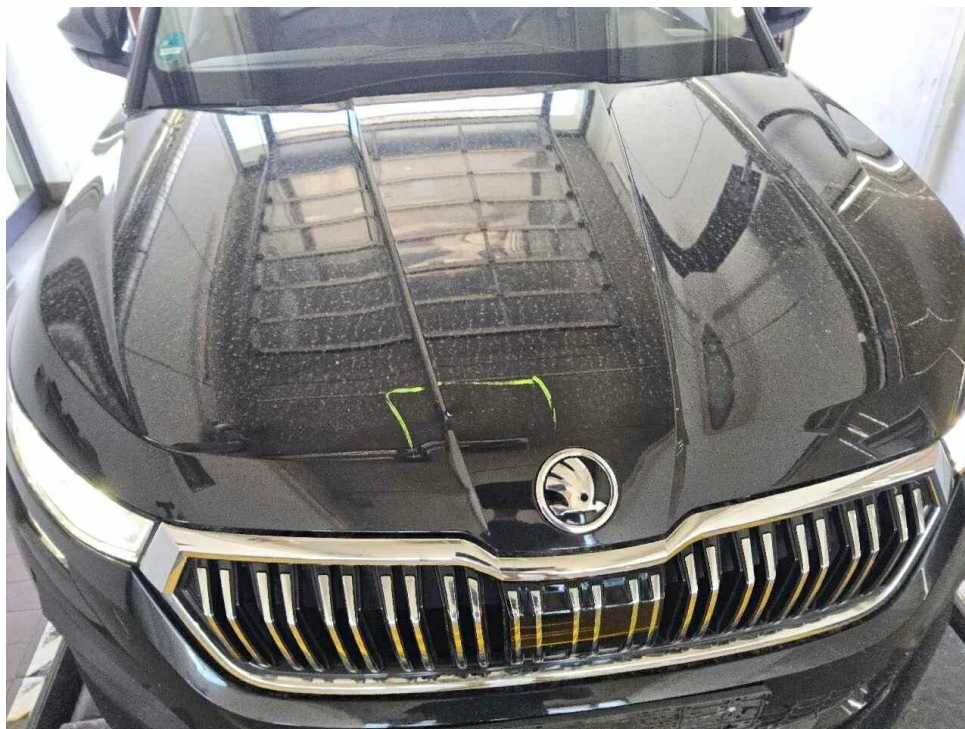

Bild 17 : Tür hinten links, eingedellt, drücken

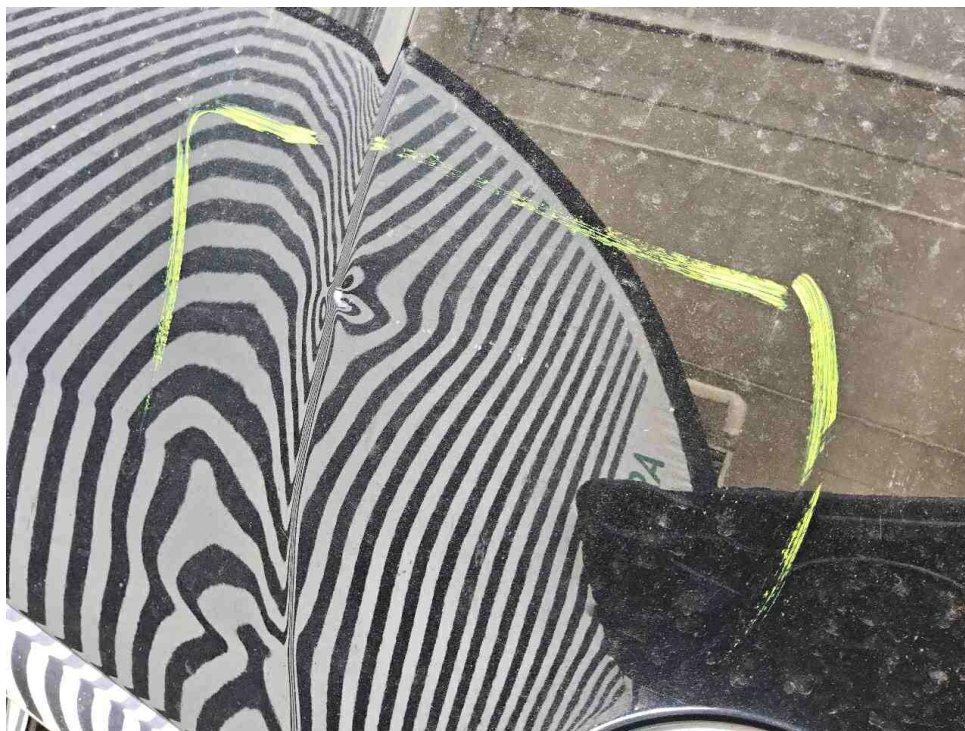

Bild 18 : Tür hinten links, eingedellt, drücken



Bild 19 : Seitenteil hinten links, eingedellt, drücken



Bild 20 : Seitenteil hinten links, eingedellt, drücken

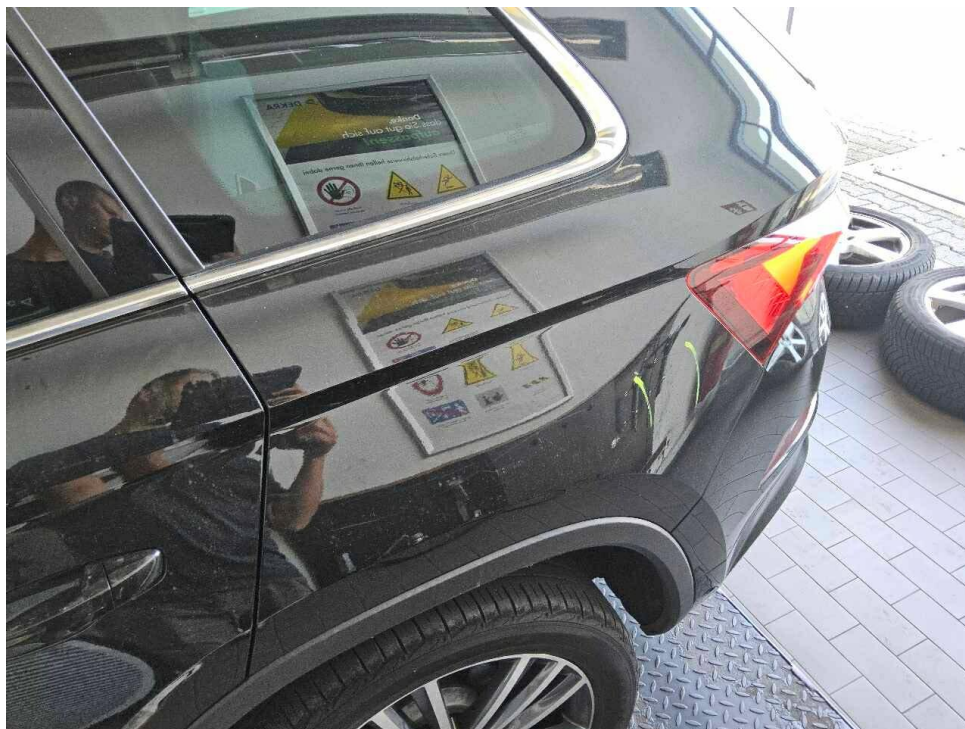

Bild 21 : Heckklappe, eingedellt, instandsetzen und lackieren mit Lackaufbau



Bild 22 : Heckklappe, eingedellt, instandsetzen und lackieren mit Lackaufbau



Bild 23 : Heckklappe, eingedellt, instandsetzen und lackieren mit Lackaufbau



Bild 24 : Seitenteil hinten rechts, eingedellt, drücken



Bild 25 : Seitenteil hinten rechts, eingedellt, drücken

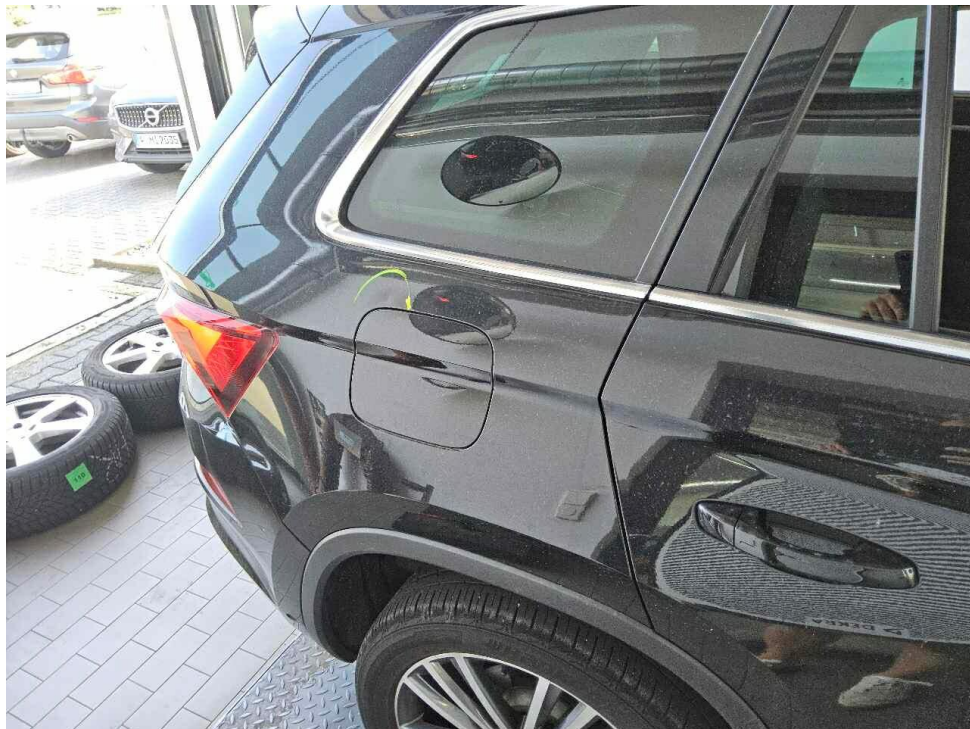

Bild 26 : Diverse Laufleistungsbedingte leichte Kratzer

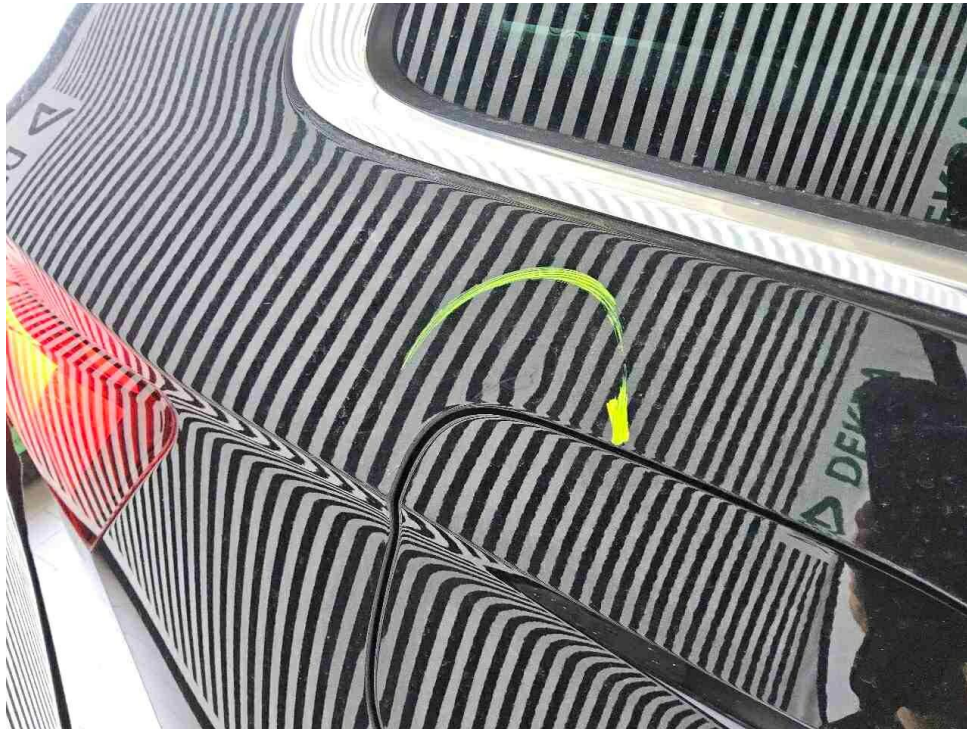

Bild 27 : Diverse Laufleistungsbedingte leichte Kratzer



Bild 28 : Diverse Laufleistungsbedingte leichte Kratzer

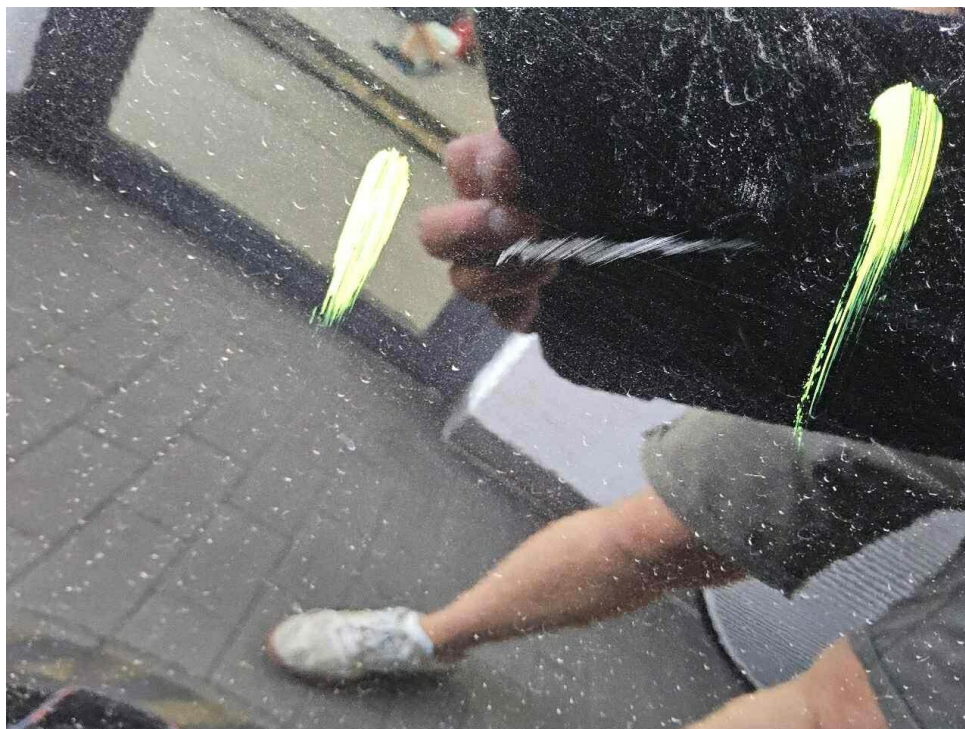

Bild 29 : Diverse Laufleistungsbedingte leichte Kratzer



Bild 30 : Diverse Laufleistungsbedingte leichte Kratzer



Bild 31 : Diverse Laufleistungsbedingte leichte Kratzer



Bild 32 : Schadenübersicht 19

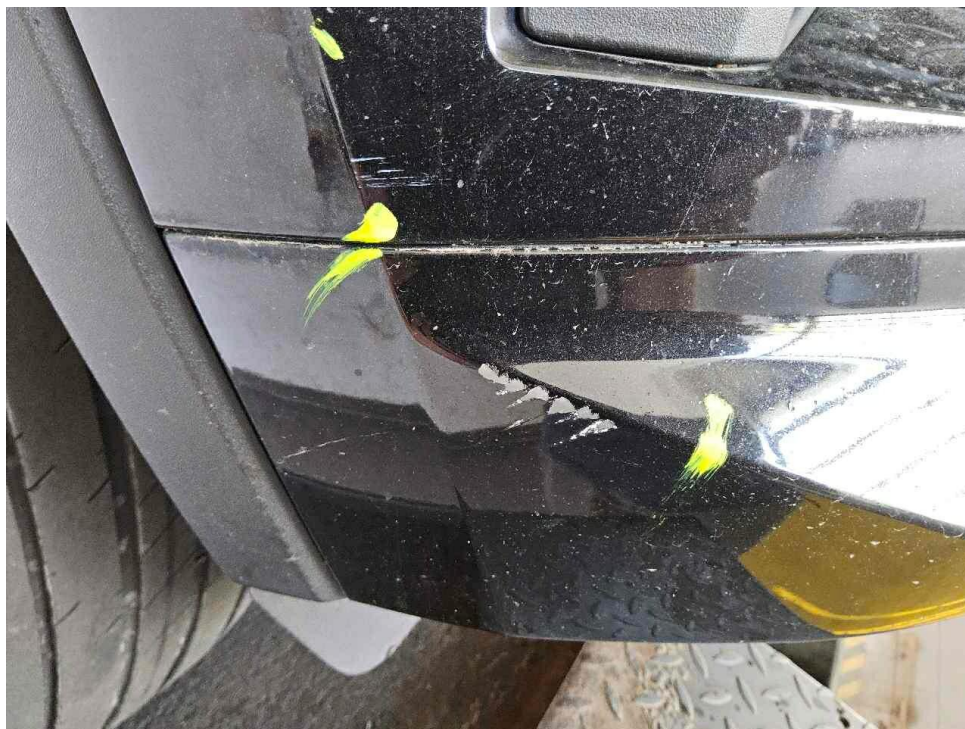

Bild 33 : Diverse Laufleistungsbedingte leichte Kratzer

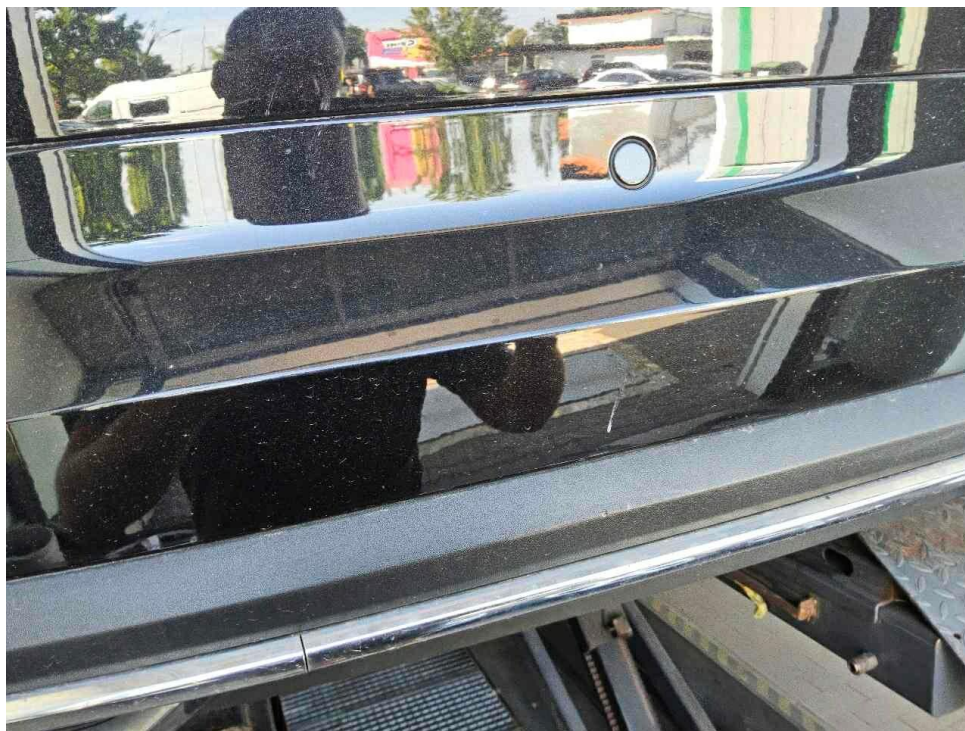

Bild 34 : Diverse Laufleistungsbedingte leichte Kratzer

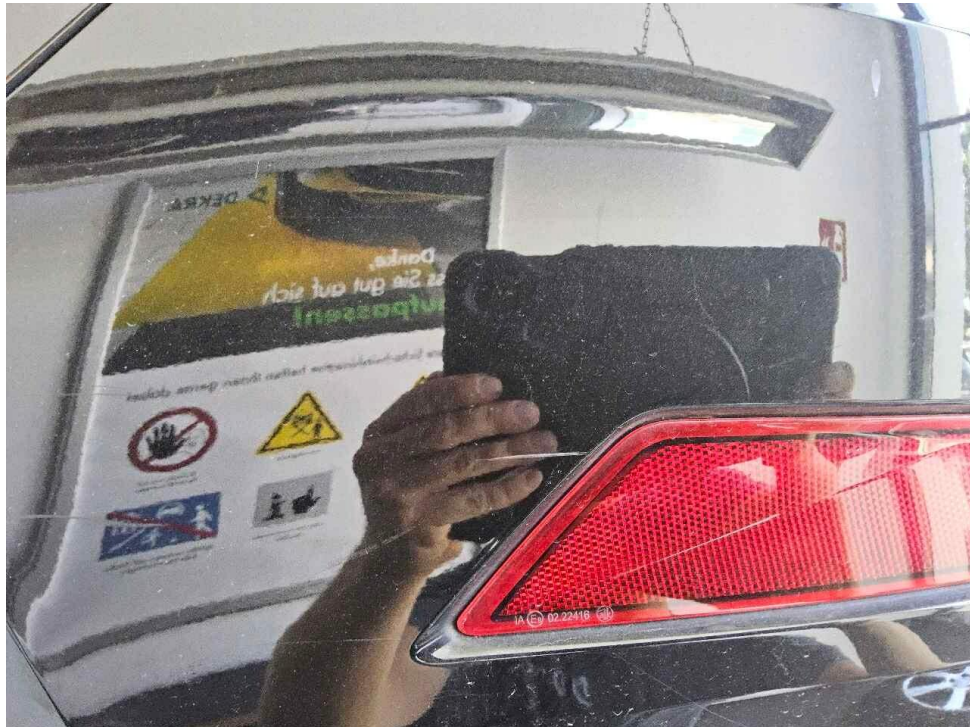

Bild 35 : Diverse Laufleistungsbedingte leichte Kratzer

MOBILITY CONCEPT

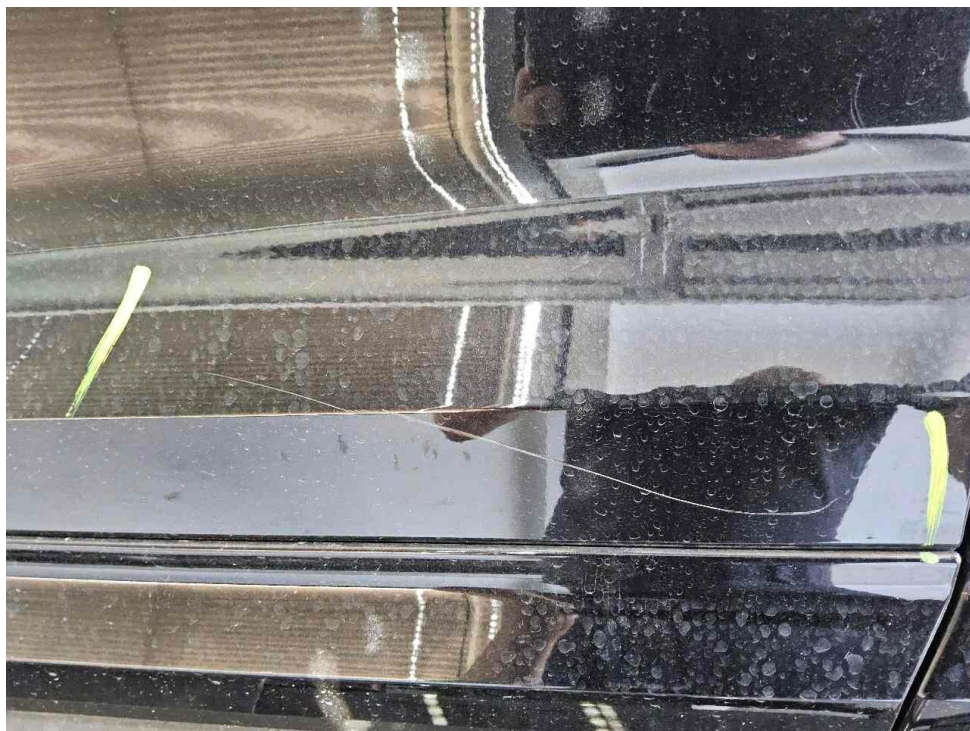
LVV Nr 372239
Hersteller Škoda
Model Kodiaq
Variante L & K 2.0 TDI
Listenpreis 47.747,88
VIN TMBLN9NSON8041699
Erstzulassungsdatum 1.5.2022
Kennzeichen E EA965

Schadensfälle der int. Belegnummer: 372239

03.07.2026

Schadennummer	Unfalldatum	Beschädigung	Schadenhöhe in EUR
2023105012	19.03.2023	Windschutzscheibe/Reparatur	
2023111193	19.03.2023	Windschutzscheibe/Reparatur	

- Seite 1 von 1 -

Zustandsbericht / Minderwertgutachten

Vorgang

Auftraggeber
Besichtigung

Mobility Concept GmbH, Grünwalder Weg 34, 82041 Oberhaching
23.06.2026

Bemerkungen

Diese Dienstleistung wurde entsprechend den Vorgaben des Auftraggebers (Kriterien der fairen Fahrzeugbewertung) erstellt. Im Einzelfall können Abweichungen zum DEKRA Standard vorliegen.

Bei der Lackschichtdickenmessung wurden bei mindestens drei Messungen pro Bauteil Lackschichtdicken von 84 µm bis 109 µm festgestellt.

Es wurde eine optische Überprüfung auf Vorschäden und eine Lackschichtdickenmessung vorgenommen. Die augenscheinliche Überprüfung sowie die Lackschichtdickenmessung ergaben keine Hinweise auf Nachlackierungen, Instandsetzungsarbeiten oder reparierte Vorschäden.

Das Fahrzeug / Objekt wurde zum Zeitpunkt der Besichtigung in einem nicht gereinigten Zustand vorgefunden. Das Fahrzeug / Objekt wurde von oben und auf einer Hebebühne von unten besichtigt. Bei der Besichtigung wurde eine Fahrprobe in Verbindung mit einem kurzen Probelauf des Motors durchgeführt. Der Fehlerspeicher war zum Besichtigungszeitpunkt nicht ausgelesen. Abgasrelevante Baugruppen wurden messtechnisch nicht überprüft. Folglich wurden Mängel, die nur bei einer Abgasuntersuchung feststellbar sind, nicht berücksichtigt. Für die Bearbeitung des Vorganges standen folgende Unterlagen zur Verfügung: - Fz-Schein/Zul.Beschein. Teil I 2 Hauptschlüssel, 0 Nebenschlüssel vorgelegt.

Fahrzeugdaten

Erstzulassung	03.05.2022	Letzte Zulassung	03.05.2022
Fahrzeugart	Personenkraftwagen	Hersteller	Skoda
Typ / Verkaufsbez.	Kodiaq (NS)(2016->) / Kodiaq 2.0 TDI L&K 4x4 (EURO 6d)	Aufbauart	Geländewagen
Türen	5	Sitzplätze	5
Fahrzeug-Ident.-Nr.	TMBLN9NS0N8041699	HSN / TSN	8004 / AVV
DAT Europa-Code®	018000900080007	DAT Marktindex	DE00E 6277
Km-Stand abgelesen	197192	Nächste HU §29 StVZO	06 / 2027
Energiequelle / Kraftstoff	Diesel	Zylinderanzahl	4 / Reihenmotor
Leistung (kW)	147	Hubraum (ccm)	1968
Schadstoffklasse:	EURO6;WLTP;AP;PI/CI; M, Antriebsart		Allrad
	N1 I		
Getriebe / Gänge	Automatik / 7	Felgen	Leichtmetall
Farbe	Schwarz / 1Z, LF9R	Polster / Farbe	Leder / Schwarz
	Es wird unterstellt, dass die Gesamtleistung dem abgelesenen Km-Stand entspricht.		

Räder / Reifen

Achse	Reifenbezeichnung	Hersteller/Typ	Art	Profiltiefe
1 links	235 / 50 R 19 103 V	Goodyear / EfficientGrip 2 SUV FP	S /O	4 mm
rechts	235 / 50 R 19 103 V	Goodyear / EfficientGrip 2 SUV FP	S /O	4 mm
2 links	235 / 50 R 19 99 T	Hankook / Ventus S1 evo3 K127E ev	S /O	4 mm
rechts	235 / 50 R 19 99 T	Hankook / Ventus S1 evo3 K127E ev	S /O	4 mm
Notrad				

S/ Sommer; /O Original;

zusätzlicher Reifensatz

Reifenbezeichnung	Hersteller/Typ	Art	Profiltiefe
235 / 50 R 19 103 V	Goodyear / Ultra Grip Performance 3 FP W /O		7 mm
235 / 50 R 19 103 V	Goodyear / Ultra Grip Performance 3 FP W /O		7 mm
235 / 50 R 19 103 V	Goodyear / Ultra Grip Performance 3 FP W /O		7 mm
235 / 50 R 19 103 V	Goodyear / Ultra Grip Performance 3 FP W /O		7 mm

W/ Winter; /O Original;

Felgen: Leichtmetall

Serienausstattung

Serie: 3. Bremsleuchte, Ablagetasche an Vordersitzlehnen, Airbag Beifahrerseite, Airbag Beifahrerseite abschaltbar, Airbag Fahrerseite, Ambiente-Beleuchtung LED, Anti-Blockier-System (ABS), Antriebs-Schlupfregelung (ASR), Antriebsart: Allradantrieb, Außenspiegel Wagenfarbe, Außenspiegel elektr. anklappbar, alle Spiegel mit Ablendautomatik, Außenspiegel elektr. verstell- und heizbar, beide, Batterie 59 Ah, Bremsassistent, Bremsenergieerückgewinnung, Bremsscheiben hinten (300 mm x 12 mm), Bremsscheiben vorn (312 mm x 25 mm), Brillenfach, Dachreling eloxiert, Durchladeeinrichtung (Mittelarmlehne hinten), Edelstahlpedale Sportdesign, Einparkhilfe vorn und hinten, Elektron. Querdifferentialsperre (XDS), Elektron. Stabilitäts-Programm (ESP), Fahrassistenz-System: Auffahrwarnsystem mit City-Notbremsfunktion (Frontradar-Assistent), Fahrassistenz-System: Berganfahr-Assistent (Hill-Holder), Fahrassistenz-System: Einschaltautomatik für Fahrlicht (Fahrlichtassistent), Fahrassistenz-System: Fernlichtassistent, Fahrassistenz-System: Multikollisionsbremse (Multi Collision Brake), Fensterheber elektrisch vorn + hinten, Fernbedienung für Zentralverriegelung, Fußraumbelichtung vorn und hinten, Gepäck-/Laderaumabdeckung, Getriebe 7-Gang - Doppelkupplungsgetriebe DSG, Gurtstraffer hinten, Heckleuchten LED (Kristallglas-Optik), Heckscheibenwischer, Innenausstattung: Dekoreinlagen Pianolack, schwarz, Isofix-Aufnahmen für Kindersitz an Rücksitz, Karosserie: 5-türig, Knieairbag Fahrerseite, Kofferraum / Heckklappe elektr. betätigt (öffnen + schliessen), Komfort-Freisprecheinrichtung Bluetooth, Kopf-Airbag-System, Kopfstützen hinten, Kopfstützen vorn, Kältemittel R 1234 YF, LM-Felgen 7x19 (Sirius, Anthrazit), Lehnenentriegelung der Rücksitzlehne im Kofferraum, Lendenwirbelstütze Sitz vorn links, Lendenwirbelstütze Sitz vorn rechts, Lenkrad (Leder - 2-Speichen) mit Multifunktion, Lenksäule (Lenkrad) höhenverstellbar, Lenksäule (Lenkrad) längsverstellbar, Mittelarmlehne vorn, Modellpflege, Motor 2,0 Ltr. - 147 kW TDI, Motorhaubenisolierung, Multifunktionsanzeige, Nebelscheinwerfer, Notrufsystem, Phonebox, Progressivlenkung, Radioempfang digital (DAB+), Radstand 2791 mm, Reifen 235/50 R19 ..V, Reifendruck-Kontrollsystem, Reserverad als Notrad, Rußpartikelfilter, Rücksitzbank klappbar 1/3-2/3, Schadstoffarm nach Abgasnorm Euro 6d, Schalt-/Wählhebelgriff Leder, Scheibenwaschdüsen heizbar, Scheibenwischer Aero (Flachblattscheibenwischer), Scheibenwischer mit Regensensor, Scheinwerfer LED mit adaptiver Lichtverteilung (AFS), Scheinwerfer-Reinigungsanlage (SRA), Seitenairbag vorn, Seitenscheiben hinten und Heckscheibe abgedunkelt (SunSet), Servolenkung elektronisch (Servotronic), Sitz vorn links höhenverstellbar, Sitz vorn rechts höhenverstellbar, Sitze vorn elektr. verstellbar (mit Memory), SmartLink (MirrorLink, Apple CarPlay und Android Auto), Sonnenblende links mit Spiegel, Sonnenblende rechts mit Spiegel, Sound-System Canton, Sprachsteuerung für Infotainment-System, Start/Stop-Anlage, Steckdose (12V-Anschluß) im Koffer-/Laderaum, Steckdose (12V-Anschluß) in Mittelkonsole vorn, Steuer-AV Ausstattung Laurin & Klement, Stoßfänger Wagenfarbe, Türgriffe außen Wagenfarbe, Verglasung getönt, Verzurrösen Koffer-/Laderaum, Warnanlage für Sicherheitsgurte, Fahrer-/Beifahrerseite, Wartung: Longlife-Service, Wegfahrsperre, Wireless SmartLink, Zentralverriegelung

Sonderausstattung

Code	Bezeichnung
87230	Motor 2,0 Ltr. - 147 kW TDI KAT (DTUA)
4900	Ausstattungs-Paket: Family
2757	Business-Paket Columbus
38005	Diebstahl-Warnanlage mit Innenraumüberwachung und Abschleppschutz
4282	Fahrassistenz-Paket: Stau- und Notfallassistent
4284	Fahrassistenz-Paket: Traveller Plus
42225	Fahrassistenz-System: Adaptive Fahrwerksregelung (DCC) inkl. Fahrprofilauswahl (Drive Mode Selector)
22707	Frontscheibe heizbar
37886	Innenspiegel mit USB-Anschluss (Typ C)
37205	Insassen-Schutzsystem proaktiv
39309	Isofix-Aufnahmen für Kindersitz an Beifahrersitz
39816	Kamerasystem 360°
28919	Klimaanlage Climatronic 3-Zonen
35611	Komfortöffnung für elektr. Heckklappe/-Deckel
39705	Laderaumboden variabel
69005	Lenkrad heizbar
11109	Perleffekt-Lackierung
29504	Sitzheizung vorn + hinten
12507	Triebwerkunterschutz

Allgemeinzustand und Wartung

Abgesehen von den beschriebenen Schäden/Mängeln weist das Fahrzeug/Objekt einen, bezogen auf Alter und Nutzung, üblichen Gesamtzustand auf.

Wartungsnachweis: digital
 bis Wartung verbleiben: 14.400 km (zum Besichtigungszeitpunkt)

Nicht akzeptierter Zustand / Ausstehende Reparaturen

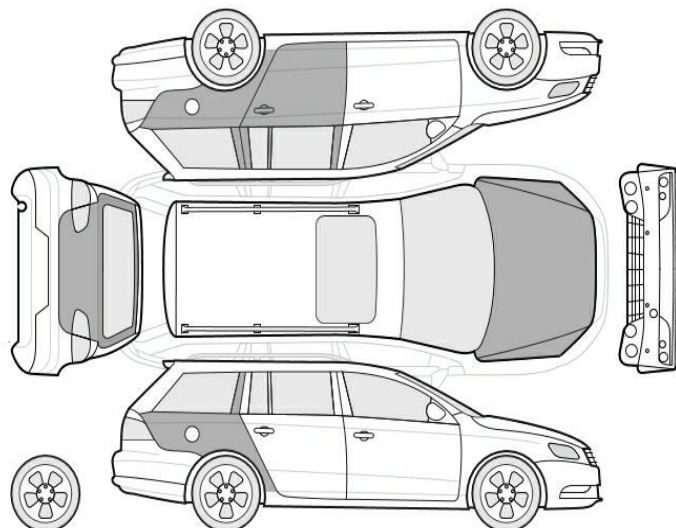

Bezeichnung des Schadens / Rep.-Weg

1. Motorhaubendämmung vom Mader zerfressen, erneuern (Bild 14)
2. Motorhaube, eingedellt, instandsetzen

- und lackieren mit Lackaufbau (Bild 15, 16)
3. Seitenteil hinten rechts, eingedellt, drücken (Bild 24, 25)
 4. Heckklappe, eingedellt, instandsetzen und lackieren mit Lackaufbau (Bild 21, 22, 23)
 5. Seitenteil hinten links, eingedellt, drücken (Bild 19, 20)
 6. Tür hinten links, eingedellt, drücken (Bild 17, 18)

Akzeptierter Zustand / Gebrauchsspuren

Folgende Schäden sind in Anbetracht des Alters, der Laufleistung und dem Einsatzzweck als Gebrauchsspur einzustufen.

Bezeichnung des Schadens

Diverse Laufleistungsbedingt leichte Kratzer und Dellen