

INFORME CONTROL VEHÍCULO



21 de mayo de 2026

Nº Expediente: 3426373768

Nº Revision: WTWS_621999

Página: 1 de 1

DATOS DEL VEHÍCULO

MATRÍCULA:	3079-LRD	Nº CHASIS:	WBAYK510305T48867
KILOMETROS:	139465	MARCA:	BMW
F. PERITACIÓN:	21/05/2026	MODELO:	X2 SDRIVE18D
Seguro:	SI		

DATOS DE LA INSTALACIÓN

INSTALACIÓN:	CAMPA CEVA MEJORADA PROFESIONAL	FECHA DE ENTRADA:	19/05/2026
DIRECCIÓN:	Antigua carretera de san Fernando, km	PERSONA CONTACTO:	WTWS_3337
LOCALIDAD:	MEJORADA DEL CAMPO	TELEFONO/E-MAIL:	-

VERIFICACIÓN DE ELEMENTOS

Nº LLAVES:	2	KIT ANTIPINCHAZOS:	SI	RUEDA REPUESTO:	NO
LIBRO MANTENIMIENTO:	NO	Navegador GPS:	GPS INTEGRADO		
Neumático RunFlat:	NO	Vehículo eléctrico híbrido:	NO	Falta Cable carga Rápida:	NO
Falta Cable 220/230:	NO	Neumático Invierno:	NO		

PERSONALIZACIÓN DEL VEHÍCULO

1 VEHÍCULO SIN PERSONALIZACIÓN

RESUMEN DE LA VALORACIÓN PERICIAL

Concepto	Importe
Daños Generales	373,67 €
Daños Interiores	24,50 €
Total Valoración	398,17 €

VALORACIÓN ELEMENTOS DE INTERIOR

Referencia	Código	Descripción	Unidades	Precio Unidad	Descuento	Importe Total
V-16	2602120000	Baliza - Baliza V-16	1,00	35,00	10,50	24,50

OBSERVACIONES

1- Sin testigo fallo motor en cuadro. 2- Libro electrónico.

Nº Valoración	CMA_621999	Marca - Modelo	BMW X2 (F39) 5P (16-23)		
Fecha Alta	21/05/2026 16:18:00	CUM	BM05002	Origen	VinQuery
F.Cálculo/Modif.	21/05/2026 16:30:03	Matrícula	3079-LRD		
Código Usuario	CLAIMS MANAGEMENT ADMINISTRATOR, S.L. - USUCAMPA - GTESTIMATE	VIN	WBAYK510305T48867		

Atributos de la Valoración

Estado	Abierta	Referencia	WTWS_621999
--------	---------	------------	-------------

Atributos vehículo

Código color de fabricante	300
Kilómetros	139.465

Equipamiento

VIN Query

ADAS ASISTENTE DE APARCAMIENTO - 5DP	ADAS ACTIVE GUARD - 5AV
ADAS REGULADOR VELOCIDAD CON FUNCION FRENADO - 544	ADAS CONTROL DISTANCIA APARCAMIENTO DL/TR - 508
NEUMATICOS KIT INFLADO NEUMATICOS - 2VC	NEUMATICOS 225/55 R17..W
LLANTAS ALE 7.5JX17" RADIOS EN V ESTILO 560 - 23E	INTERVALOS INTERVALO INSPECCION 25000 KM/15500 MILLAS - 8KB
ANTIPOLUCION KIT REDUCCION CO2 - 1CB	CLIMATIZACIÓN FREON R1234YF - 8R9
CLIMATIZACIÓN CLIMATIZADOR - 534	VOLANTE Y MANDOS VOLANTE MULTIFUNCION - 249
VOLANTE Y MANDOS VOLANTE DEPORTIVO EN CUERO - 255	AUDIO/MULTIMEDIA SISTEMA LLAMADA EMERGENCIA INTELIGENTE - 6AC
AUDIO/MULTIMEDIA SERVICIO CONNECTED DRIVE - 6AK	AUDIO/MULTIMEDIA TELESERVICIOS - 6AE
AUDIO/MULTIMEDIA NAVEGADOR - 6UN	AUDIO/MULTIMEDIA RECEPCION DIGITAL RADIO - 654
TAPICERIA/LINEA INT ANTHRACITE - COLINT-AT	TAPICERIA/LINEA INT TAPICERIA TELA GRID - ANTHRAZIT - EGAT
TAPICERIA/LINEA INT TAPICERIA TELA GRID - TRIM-EG	INSTRUMENTACION PUERTAS PORTON TRASERO ACCIONAMIENTO AUTOMATICO - 316
SEGURIDAD RETROVISOR INTERIOR ANTIDESLUMBRANTE AUTOMATICO - 431	SEGURIDAD DESACTIVACION AIRBAG ACOMPAÑANTE - 5DA
INSTRUMENTACION CONSOLA REPOSABRAZOS CON PORTAOBJETOS - 473	INSTRUMENTACION CONSOLA SISTEMA CONTROL PRESION NEUMATICOS - 2VB
INSTRUMENTACION CONSOLA CUADRO INSTR CUENTA KM - 548	ACCESORIOS MOLDURAS OXIDSILVER OSCURO MATE CON PERFIL SCHWARZ BRILLO INTENSO - 4FS
ACCESORIOS ALFOMBRILLAS VELOURS - 423	ACCESORIOS PACK COMPARTIMENTOS - 493
COLOR EXTERIOR ALPINWEISS - COLEXT-300	LUCES FAROS LEDS C/PRESTACIONES AMPLIADAS - 5A4
ADAS PROTECCION PEATONES ACTIVA - 8TF	CRISTALES LUNAS LAT Y TR TINTADAS - 420
TURBO-DIESEL 1995CC 110KW (150) - YK51	TODO TERRENO 5 PUERTAS - SAC
PROGRAMA DE VENTAS ESPECIFICACION EUROPEA - 230	MANUAL 6 VELOCIDADES

Automático

INTERVALOS SERVICIO INSPECCION KILOMETROS	ESPAÑA ESPAÑA
---	---------------

Piezas

Código	Descripción	Uds.	Precio(€)	I/D	I/D%	Total(€)
V-16	Baliza - Baliza V-16	1,00	35,00			35,00

Mano de obra

Código	Descripción	Uds.	Precio(€)	I/D	I/D%	Total(€)
T2 GtT4312L	Reparar Llanta rueda tr iz	0,00 h	0,00			45,00
T2 GtT7801R	Reparar Puerta tr dr	0,10 h	25,00			2,50
T2 GtT84010	Pulir Portón tr	0,10 h	25,00			2,50
T2 GtTV-16	Sustituir Baliza	0,00 h	25,00			0,00

Nº Valoración	CMA_621999	Marca - Modelo	BMW X2 (F39) 5P (16-23)		
Fecha Alta	21/05/2026 16:18:00	CUM	BM05002	Origen	VinQuery
F.Cálculo/Modif.	21/05/2026 16:30:03	Matrícula	3079-LRD		
Código Usuario	CLAIMS MANAGEMENT ADMINISTRATOR, S.L. - USUCAMPA - GTESTIMATE	VIN	WBAYK510305T48867		

Pintura

Código	Descripción	Uds.	Precio(€)	I/D	I/D%	Total(€)
CHAPA						
 GtP7401L	Puerta dl iz Reparación (S=0) (L=0)					
 GtP9056R	Aleta tr dr c/estribo Reparación (S=0) (L=0)					
 GtP7801R	Puerta tr dr Reparación (S=0) (L=0)					
PLASTICO						
 GtP81050	Paragolpes tr Reparación (S=0) (L=0) Color Carrocería Completo					
 GtP81250	Moldura paragolpes tr Reparación (S=0) (L=0) Color Carrocería Completo					

Información adicional

Pieza	Motivo	Operaciones
Spoiler iz paragolpes tr	Daños previos	Reparar, Pintar
Spoiler dr paragolpes tr	Daños previos	Reparar, Pintar

Nº Valoración	CMA_621999	Marca - Modelo	BMW X2 (F39) 5P (16-23)		
Fecha Alta	21/05/2026 16:18:00	CUM	BM05002	Origen	VinQuery
F.Cálculo/Modif.	21/05/2026 16:30:03	Matrícula	3079-LRD		
Código Usuario	CLAIMS MANAGEMENT ADMINISTRATOR, S.L. - USUCAMPA - GTESTIMATE	VIN	WBAYK510305T48867		

Resumen





Piezas		Mano de obra		Pintura	
Fecha tarifa	06/05/2026	Total I/D MO	0,00 €	Total I/D MO Pintura	0,00 €
Total I/D Piezas	0,00 €	Subtotal Importe MO	45,00 €	Subtotal Importe MO	0,00 €
Subtotal	35,00 €	Subtotal Horas MO	5,00 €	Subtotal Horas MO	122,50 €
Pequeño Material (0,00%)	0,00 €	Total sin descuentos (0,20 h)	50,00 €	Subtotal M.O. (4,90 h)	122,50 €
Material anticorrosivo	0,00 €	Descuento sobre total MO (0,00%)	0,00 €	Descuento sobre MO (0,00%)	0,00 €
Material pintado de bajos	0,00 €	Total	50,00 €	Total mano de obra	122,50 €
Coste envío recambios	0,00 €			Total I/D Material Pintura	0,00 €
Total sin descuentos	35,00 €			Subtotal material	201,17 €
Dto. sobre total piezas (30,00%)	10,50 €			Dto. sobre material (0,00%)	0,00 €
Total	24,50 €			Total del material	201,17 €
				Total sin descuentos	323,67 €
				Descuento sobre total Pintura (0,00%)	0,00 €
				Total	323,67 €

Sistema de pintura: Centro Zaragoza
Tipo de pintura: Bicapa

Nº colores 1

Total					
Fijo franquicia	0,00 €	Total piezas	24,50 €	Dto. sobre el total (0,00%)	0,00 €
Porcentaje franquicia	0,00%	Total mano de obra	50,00 €	Total Tasas reciclado residuos	0,00 €
Val. max. franquicia	0,00 €	Total pintura	323,67 €	Base del impuesto	398,17 €
Val. min. franquicia	0,00 €	SubTotal	398,17 €	IVA (21%)	83,62 €
Total Franquicia	0,00 €	Total Varios	0,00 €	Total sin franquicia	481,79 €
				Total	481,79 €

Sistema de pintura Centro Zaragoza. Coste de materiales basado en los distintos precios comunicados por los fabricantes, estando sujeto a negociación y acuerdo particular.

NOTAS  Manual  No Actualizada  Sin Precio  Documentado por GT Motive  Pieza pre pintada
± Aproximada | Incluida NI No Incluida C Condicionada por + Lanzada por - Solapada por

Reportaje Fotográfico

Nº Valoración	CMA_621999	Marca - Modelo	BMW X2 (F39) 5P (16-23)		
Fecha Alta	21/05/2026 16:18:00	CUM	BM05002	Origen	VinQuery
F.Cálculo/Modif.	21/05/2026 16:30:03	Matrícula	3079-LRD		
Código Usuario	CLAIMS MANAGEMENT ADMINISTRATOR, S.L. - USUCAMPA - GTESTIMATE	VIN	WBAYK510305T48867		

Equipamiento

VIN Query

ADAS ASISTENTE DE APARCAMIENTO - 5DP	ADAS ACTIVE GUARD - 5AV
ADAS REGULADOR VELOCIDAD CON FUNCION FRENADO - 544	ADAS CONTROL DISTANCIA APARCAMIENTO DL/TR - 508
NEUMATICOS KIT INFLADO NEUMATICOS - 2VC	NEUMATICOS 225/55 R17..W
LLANTAS ALE 7.5JX17" RADIOS EN V ESTILO 560 - 23E	INTERVALOS INTERVALO INSPECCION 25000 KM/15500 MILLAS - 8KB
ANTIPOLUCION KIT REDUCCION CO2 - 1CB	CLIMATIZACIÓN FREON R1234YF - 8R9
CLIMATIZACIÓN CLIMATIZADOR - 534	VOLANTE Y MANDOS VOLANTE MULTIFUNCION - 249
VOLANTE Y MANDOS VOLANTE DEPORTIVO EN CUERO - 255	AUDIO/MULTIMEDIA SISTEMA LLAMADA EMERGENCIA INTELIGENTE - 6AC
AUDIO/MULTIMEDIA SERVICIO CONNECTED DRIVE - 6AK	AUDIO/MULTIMEDIA TELESERVICIOS - 6AE
AUDIO/MULTIMEDIA NAVEGADOR - 6UN	AUDIO/MULTIMEDIA RECEPCION DIGITAL RADIO - 654
TAPICERIA/LINEA INT ANTHRACITE - COLINT-AT	TAPICERIA/LINEA INT TAPICERIA TELA GRID - ANTHRAZIT - EGAT
TAPICERIA/LINEA INT TAPICERIA TELA GRID - TRIM-EG	INSTRUMENTACION PUERTAS PORTON TRASERO ACCIONAMIENTO AUTOMATICO - 316
SEGURIDAD RETROVISOR INTERIOR ANTIDESLUMBRANTE AUTOMATICO - 431	SEGURIDAD DESACTIVACION AIRBAG ACOMPAÑANTE - 5DA
INSTRUMENTACION CONSOLA REPOSABRAZOS CON PORTAOBJETOS - 473	INSTRUMENTACION CONSOLA SISTEMA CONTROL PRESION NEUMATICOS - 2VB
INSTRUMENTACION CONSOLA CUADRO INSTR CUENTA KM - 548	ACCESORIOS MOLDURAS OXIDSILVER OSCURO MATE CON PERFIL SCHWARZ BRILLO INTENSO - 4FS
ACCESORIOS ALFOMBRILLAS VELOURS - 423	ACCESORIOS PACK COMPARTIMENTOS - 493
COLOR EXTERIOR ALPINWEISS - COLEXT-300	LUCES FAROS LEDS C/PRESTACIONES AMPLIADAS - 5A4
ADAS PROTECCION PEATONES ACTIVA - 8TF	CRISTALES LUNAS LAT Y TR TINTADAS - 420
TURBO-DIESEL 1995CC 110KW (150) - YK51	TODO TERRENO 5 PUERTAS - SAC
PROGRAMA DE VENTAS ESPECIFICACION EUROPEA - 230	MANUAL 6 VELOCIDADES

Automático

INTERVALOS SERVICIO INSPECCION KILOMETROS

ESPAÑA ESPAÑA



20260521_144355.jpg

20260521_144352.jpg

Reportaje Fotográfico

Nº Valoración	CMA_621999	Marca - Modelo	BMW X2 (F39) 5P (16-23)		
Fecha Alta	21/05/2026 16:18:00	CUM	BM05002	Origen	VinQuery
F.Cálculo/Modif.	21/05/2026 16:30:03	Matrícula	3079-LRD		
Código Usuario	CLAIMS MANAGEMENT ADMINISTRATOR, S.L. - USUCAMPA - GTESTIMATE	VIN	WBAYK510305T48867		



20260521_144230.jpg



20260521_144335.jpg



20260521_144340.jpg



20260521_144325.jpg

Reportaje Fotográfico

Nº Valoración	CMA_621999	Marca - Modelo	BMW X2 (F39) 5P (16-23)		
Fecha Alta	21/05/2026 16:18:00	CUM	BM05002	Origen	VinQuery
F.Cálculo/Modif.	21/05/2026 16:30:03	Matrícula	3079-LRD		
Código Usuario	CLAIMS MANAGEMENT ADMINISTRATOR, S.L. - USUCAMPA - GTESTIMATE	VIN	WBAYK510305T48867		



20260521_144248.jpg



20260521_144317.jpg



20260521_144329.jpg



20260521_144236.jpg

Reportaje Fotográfico

Nº Valoración	CMA_621999	Marca - Modelo	BMW X2 (F39) 5P (16-23)		
Fecha Alta	21/05/2026 16:18:00	CUM	BM05002	Origen	VinQuery
F.Cálculo/Modif.	21/05/2026 16:30:03	Matrícula	3079-LRD		
Código Usuario	CLAIMS MANAGEMENT ADMINISTRATOR, S.L. - USUCAMPA - GTESTIMATE	VIN	WBAYK510305T48867		



20260521_144228.jpg



20260521_144251.jpg



20260521_144316.jpg



20260521_144327.jpg

Reportaje Fotográfico

Nº Valoración	CMA_621999	Marca - Modelo	BMW X2 (F39) 5P (16-23)		
Fecha Alta	21/05/2026 16:18:00	CUM	BM05002	Origen	VinQuery
F.Cálculo/Modif.	21/05/2026 16:30:03	Matrícula	3079-LRD		
Código Usuario	CLAIMS MANAGEMENT ADMINISTRATOR, S.L. - USUCAMPA - GTESTIMATE	VIN	WBAYK510305T48867		

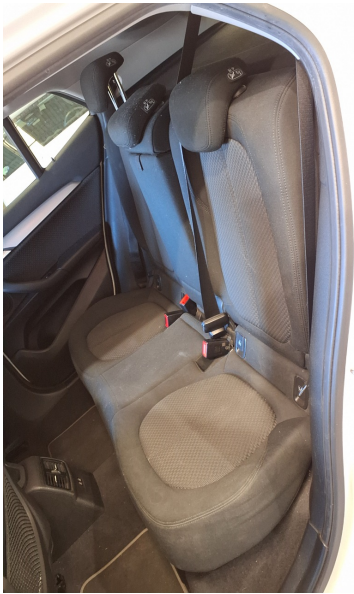

20260521_144320.jpg



20260521_144238.jpg



20260521_144240.jpg



20260521_144334.jpg

Reportaje Fotográfico

Nº Valoración	CMA_621999	Marca - Modelo	BMW X2 (F39) 5P (16-23)		
Fecha Alta	21/05/2026 16:18:00	CUM	BM05002	Origen	VinQuery
F.Cálculo/Modif.	21/05/2026 16:30:03	Matrícula	3079-LRD		
Código Usuario	CLAIMS MANAGEMENT ADMINISTRATOR, S.L. - USUCAMPA - GTESTIMATE	VIN	WBAYK510305T48867		



20260521_144348.jpg



20260521_144303.jpg

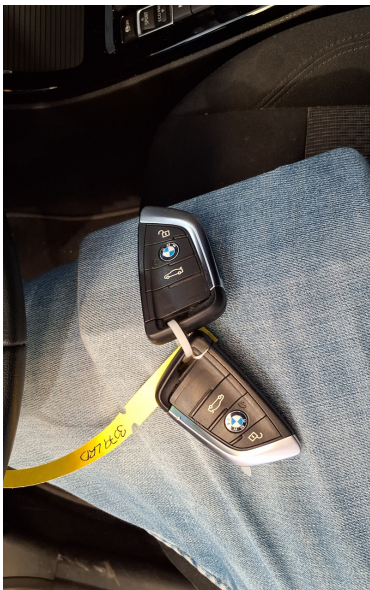

20260521_144344.jpg



20260521_144258.jpg

Reportaje Fotográfico

Nº Valoración	CMA_621999	Marca - Modelo	BMW X2 (F39) 5P (16-23)		
Fecha Alta	21/05/2026 16:18:00	CUM	BM05002	Origen	VinQuery
F.Cálculo/Modif.	21/05/2026 16:30:03	Matrícula	3079-LRD		
Código Usuario	CLAIMS MANAGEMENT ADMINISTRATOR, S.L. - USUCAMPA - GTESTIMATE	VIN	WBAYK510305T48867		



20260521_144216.jpg



20260521_144211.jpg



20260521_144203.jpg



20260521_144157.jpg

Reportaje Fotográfico

Nº Valoración	CMA_621999	Marca - Modelo	BMW X2 (F39) 5P (16-23)		
Fecha Alta	21/05/2026 16:18:00	CUM	BM05002	Origen	VinQuery
F.Cálculo/Modif.	21/05/2026 16:30:03	Matrícula	3079-LRD		
Código Usuario	CLAIMS MANAGEMENT ADMINISTRATOR, S.L. - USUCAMPA - GTESTIMATE	VIN	WBAYK510305T48867		



20260521_144145.jpg



20260521_144208.jpg



20260521_144148.jpg



20260521_144151.jpg

Reportaje Fotográfico

Nº Valoración	CMA_621999	Marca - Modelo	BMW X2 (F39) 5P (16-23)		
Fecha Alta	21/05/2026 16:18:00	CUM	BM05002	Origen	VinQuery
F.Cálculo/Modif.	21/05/2026 16:30:03	Matrícula	3079-LRD		
Código Usuario	CLAIMS MANAGEMENT ADMINISTRATOR, S.L. - USUCAMPA - GTESTIMATE	VIN	WBAYK510305T48867		



20260521_144222.jpg



20260521_144214.jpg



20260521_144154.jpg



20260521_144159.jpg

Reportaje Fotográfico

Nº Valoración	CMA_621999	Marca - Modelo	BMW X2 (F39) 5P (16-23)		
Fecha Alta	21/05/2026 16:18:00	CUM	BM05002	Origen	VinQuery
F.Cálculo/Modif.	21/05/2026 16:30:03	Matrícula	3079-LRD		
Código Usuario	CLAIMS MANAGEMENT ADMINISTRATOR, S.L. - USUCAMPA - GTESTIMATE	VIN	WBAYK510305T48867		



20260521_144206.jpg



20260521_144141.jpg



20260521_144134.jpg



20260521_144139.jpg

Reportaje Fotográfico

Nº Valoración	CMA_621999	Marca - Modelo	BMW X2 (F39) 5P (16-23)		
Fecha Alta	21/05/2026 16:18:00	CUM	BM05002	Origen	VinQuery
F.Cálculo/Modif.	21/05/2026 16:30:03	Matrícula	3079-LRD		
Código Usuario	CLAIMS MANAGEMENT ADMINISTRATOR, S.L. - USUCAMPA - GTESTIMATE	VIN	WBAYK510305T48867		



20260521_144226.jpg



20260521_144144.jpg



20260521_144130.jpg

Reportaje Fotográfico

Nº Valoración	CMA_621999	Marca - Modelo	BMW X2 (F39) 5P (16-23)		
Fecha Alta	21/05/2026 16:18:00	CUM	BM05002	Origen	VinQuery
F.Cálculo/Modif.	21/05/2026 16:30:03	Matrícula	3079-LRD		
Código Usuario	CLAIMS MANAGEMENT ADMINISTRATOR, S.L. - USUCAMPA - GTESTIMATE	VIN	WBAYK510305T48867		