

## » Übersicht

**Auftrags-Nr:** 1002350821  
**Besichtigt am:** 05.03.2026 12:20  
**Berichts-Nr:** 10178099  
**FIN:** VSSZZZKL7PR015382



Fahrzeugansicht - diagonal  
vorne links



Fahrzeugansicht - diagonal  
hinten rechts



Innenraum - Cockpit mit  
Laufleistung

## » Fahrzeugdaten

<b>Fahrzeugkategorie:</b>	Personenkraftwagen
<b>Fahrzeugart:</b>	Kombi
<b>Hersteller:</b>	Cupra
<b>Modell:</b>	Leon
<b>HSN / TSN:</b>	7593 / ARU
<b>Erstzulassungsdatum:</b>	07.03.2023
<b>Laufleistung:</b>	40.058 km
<b>Nachweis Kilometerstand:</b>	Abgelesen
<b>Farbe:</b>	"Urban" Silber
<b>Farbe Dach:</b>	"Urban" Silber
<b>Antriebsart:</b>	Allrad
<b>Motorisierung/Kraftstoff:</b>	Benzin
<b>Hubraum:</b>	2.000 ccm
<b>Leistung:</b>	228 kW (311 PS)
<b>Fahrzeuglänge:</b>	
<b>Fahrzeughöhe:</b>	
<b>Fahrzeugbreite:</b>	
<b>Zulässiges Gesamtgewicht:</b>	
<b>Radstand:</b>	
<b>Anzahl Achsen:</b>	2
<b>Zylinder:</b>	4
<b>Schadstoffklasse:</b>	Euro 6
<b>Anzahl Türen:</b>	4
<b>Anzahl Sitze:</b>	5
<b>Getriebe:</b>	Automatik 7-Gang
<b>Polsterart:</b>	Stoff
<b>Interieurfarbe:</b>	Titanschwarz - Palomino-Braun
<b>Anzahl vorhandene Schlüssel:</b>	2

## » Dokumente & Wartung

<b>Nächste HU:</b>	
<b>Zulassungsbescheinigung (ZBT1 Original) vorhanden:</b>	Ja
<b>Zulassungsbescheinigung entgegengenommen:</b>	Nein
<b>Kennzeichen entgegengenommen:</b>	Keine
<b>Wartungsheft:</b>	Digital
<b>Wartungsnachweis:</b>	Vollständig
<b>Datum der letzten Wartung:</b>	
<b>Km-Stand bei letzter Wartung:</b>	
<b>Restlauf bis Service:</b>	434 Tag(e)

## » Fahrzeugausstattung

"Vision Plus"-Paket: Rückfahrkamera + Parklenkassistent (inkl. Sensoren vorn und hinten)	Dämpfung vorn
12 Volt-Steckdose im Kofferraum	Datenträger für EU, integriert
19"-Leichtmetallräder "Exclusive" 30/4, bearbeitet, kupferfarben/Satinschwarz	Dekor-Einlagen für Konsole
2 Leseleuchten vorn, 2 hinten	Diebstahlalarmanlage, Innenraumüberwachung, Back-up-Horn und Abschleppschutz
230V Wechselrichter und Steckdose für Europa	Differenzialsperre ( XDS ) Dynamische Traktions Hilfe
230-V-Wechselrichter und -Steckdose (im Gepäckraum)	Digitaler Radioempfang
4 Zyl.Ottomotor 2,0L Aggr. 06Q.C 888evo4	Drehstromgenerator 140 A
4-Zyl.-Benzinmotor 2,0 l/228 kW FSI Grundmotor: TT6/T3W, TSI	Drei.-Automatikgurte vorn
7-Gang-Automatikgetriebe Allrad A7A	Dreip.Automatikgurte hinten außen mit ECE-Label
Abgaskonzept, EU6 AP	Dreipunkt-Automatikgurt für mittleren Fondsitz
Abwicklung Serie	Einbau Differenzierung für Getriebe"DQ381" -- Fahrzeugteile -
Adaptive Fahrwerksregelung mit kontinuierlicher Bedienung	Einstiegleisten in den Türausschnitten (beleuchtet)
Airbag FS und BFS, ohne Knieairbag, mit BFS-Deaktivierung	Einton-Signalhorn
Aktivkohlebehälter (EVAP)	Elektrisch einstellbare Sitze mit Stoffbezügen
Alarm	Embleme
Allradantrieb	Entriegelung Hintersitz mechanisch
Ambientelicht Ausführung 2	Extern, USB Typ-C Datenbuchse(n) und Ladebuchse(n)
Antenne nur für FM Empfang, Diversity	Fahrzeuge ohne besonderen Produktaufwertungsmaßnahmen
Armaturentafel Standard	Fahrzeugklassen-Differenzierung -5FN-
Aufkleber/Schilder, deutsch-französisch-holländisch	Federbereich 33 nur Einbausteuerung keine Bedarfsprognose
Auspark- und Spurwechselassistent und Ausstiegswarner	Fensterheber mit Komfortschaltung und Abschaltsicherung, elektrisch
Außen-Sound Standard	Fernlichtassistent
Außenspiegel Fahrerseite konvex, Beifahrerseite konvex	Fertigungsablauf Standard
Außenspiegel mit Memoryfunktion elektrisch anklapp-/einstellbar, separat beheizbar	Feststellbremse
Außenspiegelgehäuse lackiert	Formteilhimmel ungeteilt
Automatische Distanzregelung (mit follow to stop) und Speed-Limiter	FPK-Medium
Batterie 420A (70Ah)	Front Assist mit Warnen und Bremsen auf Fahrzeuge, Fußgänger und Radfahrer
Batterie/Generator Kapazität Standard	FULL LINK für Radio-Navigationssystem "Media System +", 10"
Bauteilesatz ohne länderspezifische Bauvorschrift	Fußhebelwerk
BeatsAudio: Premium-Lautsprecher, Subwoofer, 340 W-Verstärker und Surround-Technologie	Gepäckraumabdeckung, schiebbar
Betriebserlaubnis Nachtrag	Gepäckraumauskleidung mit Staufächern
Bordliteratur in Deutsch	Gepäckraumklappe mit sensorgesteuerter Öffnung und Schließung
Bordwerkzeug und Wagenheber	Gepäcktaschen an Rückenlehnen
BRS für Fahrzeuge ohne E-Antrieb (ESC und eBKV)	Gewichtsbereich 8 nur Einbausteuerung keine Bedarfsprognose
Chrom-Paket	Grossdach-System
Climatronic ( 3-Zonen ) mit Klimabedienteil hinten	Gurtkontrolle, E-Kontakt vorn und hinten, optisch und akustisch
Connectivity Box: Induktive Ladestation + GSM-Verstärker	Heckscheiben-Wisch-Waschanlage mit Intervallschaltung
Dachreling, schwarz	Heckspoiler
Dämpfung hinten, Sportausführung	

Instrumenteneinsatz, Anzeige in KM/H	Ohne besondere Karosseriemaßnahmen
Kältemittel R1234yf	Ohne Car2X
Kein Sonderfahrzeug, Standard-Ausführung	Ohne connect Paket 1
Keine Aktionsausführung	Ohne Elektromotor ( Hybrid )
Kennzeichenträger vorn (groß)	Ohne erweitertem Sicherheitssystem
Kindersitzverankerung für Kindersitzsystem I-Size, 2 x top tether und Kindersitzverankerung vorn BF-Seite	Ohne Feuerlöscher
Klappbare Haltegriffe, mehrteilig	Ohne Fußmatten
Klimakomfortscheibe	Ohne Head-Up Display
Komfortöffnung Heckklappe (Virtuelles Pedal)	Ohne Individualeinbau
Komforttelefonie mit LTE und Wireless charging	Ohne Ladekabel
Kompensor Ausf. 1	Ohne Lehnenentriegelung für Vordersitze
Kopfstütze für Vordersitz	Ohne Mode3 Ladekabel
Kopfstützen hinten (3 Stück)	Ohne Schalthebelknopf/-Griff
Kraftstoffsystem Otto-Einspritzer mit rücklauffreiem Einspritzsystem, Hochmot	Ohne Scheinwerferreinigungsanlage, ohne Waschwasser-Standanzeige
Landesverkaufsprogramm Deutschland	Ohne Schriftzugsatz (ohne Typbezeichnung)
LED- Hauptscheinwerfer mit Linse	Ohne Schubladen unter den Vordersitzen
LED-SBBR-Leuchte, Fahrtrichtungsanzeigeranimiert	Ohne Sitzbelüftung/Massagesitze
Leichtmetallräder 8J x 19	Ohne Sonderspezifikationen
Lendenwirbelstütze, elektr. einstellbar für linke Vordersitzlehne	Ohne Systeme für den Fahrzeugzugang
Leuchtweitenregulierung, autom. dynamisch (reguliert sich im Fahrbetrieb)	Ohne Tilgergewicht Lenkrad
Linkslenker	Ohne Überführungsausrüstung
Mirror Link plus Wireless "App" plus RSE (Vorbereitung)	Ohne Verbandmaterial, ohne Warndreieck
Mit Ausweichunterstützung mit Abbiegeassistent	Ohne Vorbereitung für VTS (Vehicle-Tracing System)
Mit Multifunktionskamera	Ohne Wärmespeicher/Zusatzheizung
Mit Projektionsleuchte (Spiegel)	Ohne zus. Geräuschdämpfungsmaßnahmen für Innenraum
Mit Rückfahrkamerasystem (Ausf.2)	Ohne zus. Triebwerks-Unterschutz
Mit Verkehrszeichenerkennung	Ohne Zusatz-/Standheizung
Mittelarmlehne vorn	Ohne zusätzliche Bereifung
Modul Boden hinten Ausführung 4	Online-Dienst, mit OCU, mit Head Unit Codierung, ohne WFS-Verbund
Müdigkeitserkennung	Optionsinfotainment (MIB3) (Ausführung2)
Navigationsgerät-High	Panorama-Ausstelldach, elektrisch
Nebelscheinwerfer	Parklenkassistent
Nebelschlussleuchte	Platzsparendes Notrad, Radial-Bauweise (5-Loch)
Netztrennwand	Privater Notruf
Netztrennwand	Radschrauben mit Diebstahlsicherung (nicht abschließbar)
Nicht Heissland	Radstand
Nichtraucherausführung	Rechtsverkehr
Ohne 2. Batterie	Regionscode " ECE " für Radio
Ohne alternativ-Antriebssystem	Reifen 235/35 R19 91Y
Ohne Anhängervorrichtung	Reifen ohne Festlegung der Reifenmarke
Ohne beheizbare Scheibenwaschdüsen	Reifendruckkontrolle
Ohne Berg-Anfahr/ Abfahrhilfe/ Komfort- fahrhilfe	Rücksitzbank ungeteilt, Lehne geteilt umlegbar mit Mittelarmlehne

Scheiben seitlich in Wärmeschutzverglasung, ab B-Säule und hinten dunkel eingefärbt

Scheibenbremsen hinten

Scheibenbremsen vorn

Scheibenwischer-Intervallschaltung mit Licht/Regensensor

Schlüsselloses Schließ- und Startsystem "Keyless Advanced" mit Safesicherung

Schlüsselloses Schließ- und Startsystem Keyless Access mit SAFELock

Seitenairbag vorn, mit Kopfairbag und Interaktionsairbag vorn

Seitenschweller für CUPRA

Serienkraftstoff-Erstbefüllung

Serviceanzeige 30000 km oder 2 Jahre ( variabel )

Servolenkung, geschwindigkeitsabhängig (Servotronic) mit Lenkhubeinschränkung

Sicherheitsinnenspiegel automatisch abblendbar

Sitzbezüge in Stoff

Sitzeinstellung, links elektrisch mit Memory, rechts mechan. höheneinstellbar

Sitzheizung für Vordersitze getrennt regelbar

Sonnenblenden mit Spiegel, beleuchtet, mit Airbag-Label auf Sonnenblende und B-Säule

Soundsystem mit Subwoofer "branded" Ausführung 2

Spezielles Typschild für EG für M1-Pkw

Sportausstattung CUPRA Top

Sportsitze vorn

Sprachsteuerung

Spurhalteassistent plus Emergency Assist und Stauassistent

Stabilisator hinten

Stabilisator vorn

Standardelektrik

Standard-Klimazonen

Start/Stop-Anlage mit Rekuperation

Stoßfänger Sport

Supersportlenkrad mit Tiptronic, beheizbar

Tagesfahrlicht mit Assistenzfahrlicht u. Coming- u. Leaving-home Funktion automatisch

Transportschutzfolie (Mindestschutz) mit zus. Transportschutzmaßnahmen

Tür und Seitenverkleidung Teilleder

Typprüfland Deutschland

Typzeichen und Firmenemblem

UWB fähiges Land und Trägerfrequenz 433,92 bis 434,42Mhz

Variables Ladebodenkonzept

Variant/Avant LEON Sportstourer

Variante Grundausstattung

Vier-Lenkerachse

Wartungsintervallverlängerung

Werksinterne Steuerung Selbstabholer

Zierleisten schwarz

Zus. Karosserieabdeckungen am Schweller ohne Radlauf

## » Bereifung

### MONTIERTE BEREIFUNG

Derzeit sind ein oder mehrere Reifen am Fahrzeug montiert, die nicht zum Lieferumfang gehören.

Hersteller	Ort	Position	Typ	Felge	Dimension	Profiltiefe
Falken	Vorne	Links	Winter	Aluminium	235/35 R 19 91 W	4,0 mm
Falken	Vorne	Rechts	Winter	Aluminium	235/35 R 19 91 W	4,0 mm
Falken	Hinten	Links	Winter	Aluminium	235/35 R 19 91 W	6,0 mm
Falken	Hinten	Rechts	Winter	Aluminium	235/35 R 19 91 W	6,0 mm

**Reifen zulässig:** Ja

**Reifen verkehrssicher:** Ja

### ERSATZ-/NOTRAD & ZUBEHÖR

**Ersatzrad vorhanden:** Ja

Hersteller	Ort	Position	Typ	Felge	Dimension	Profiltiefe
Linglong	Ersatz		Ganzjahresreifen	Stahl	125/70 R 18 99 M	3,0 mm

**Pannenbergung zulässig:** Ja

**Pannenbergung verkehrssicher:** Ja

**Bordwerkzeug vorhanden:** Ja

**Wagenheber vorhanden:** Ja

## » Wertmindernde Faktoren

Nr	Bauteil	Schadensbeschreibung	Reparaturempfehlung
1	Alufelge glanzgedreht hinten rechts	Kratzer	Ersetzen Sicherheitsrelevanter Schaden
2	Alufelge glanzgedreht vorne rechts	Kratzer	Ersetzen Sicherheitsrelevanter Schaden
3	Alufelge glanzgedreht vorne links	Kratzer	Optische Wertminderung
4	HU/AU (Haupt-/Abgasuntersuchung)	Abgelaufen	Erneuern
5	Stoßfänger hinten	Kratzer	Smart Repair

## » Gebrauchsspuren

Nr	Bauteil	Schadensbeschreibung	Reparaturempfehlung
1	Sitzbezug vorne links	Kratzer	Akzeptabel (Gebrauchsspur)
2	Heckklappenverkleidung	Kratzer	Akzeptabel (Gebrauchsspur)
3	Heckklappe	Delle(n)	Akzeptabel (Gebrauchsspur)
4	Heckscheibe	Kratzer	Akzeptabel (Gebrauchsspur)
5	Einstiegsschweller hinten rechts	Delle(n)	Akzeptabel (Gebrauchsspur)
6	Reifen	Außerhalb Toleranzbereich	Akzeptabel (Gebrauchsspur)

## » Fehlteile

Nr	Bauteil	Schadensbeschreibung	Reparaturempfehlung
1	Zusätzliche(r) Reifen	Fehlt	Ersetzen
2	Kofferraumabdeckung (Rollo)	Fehlt	Ersetzen

**» Merkantile Wertminderung**

<b>Vorschäden bekannt:</b>	Nein
<b>Vorschäden feststellbar:</b>	Nein
<b>Nachlackierungen vorhanden:</b>	Nein
<b>Lackschichtdickenmessung durchgeführt:</b>	Ja - ohne Auffälligkeiten/Abweichungen

**ERGEBNISSE DER LACKSCHICHTDICKENMESSUNG**

Die Messwerte lagen im üblichen Bereich.

Pro Bauteil wurden mindestens 3 Messungen durchgeführt.

## » Hinweise zum Zustandsbericht

**Angaben zum Auftrag und zum Bewertungsumfang:**

Es wurde der Auftrag erteilt, einen Zustandsbericht über das beschriebene Fahrzeug zu erstellen.

Die Fahrzeugzustandsbewertung erfolgte auftragsgemäß auf Basis der vom Auftraggeber vorgegebenen Standards für Fahrzeugbewertungen. Die Feststellungen im Einzelfall trifft der Sachverständige aufgrund eigener Sachkunde und nach eigenem sachverständigen Ermessen.

**Fahrzeug-Identifizierung:**

VSSZZZKL7PR015382

FIN abgelesen und stimmt mit Unterlagen überein

**Allgemeinzustand:**

Gepflegter Allgemeinzustand

**Besichtigungsbedingungen:**

Ausreichend

**Hebebühne/Hubmittel benutzt:**

Ja

**Motorenlauf durchgeführt:**

Ja

**Fahrprobe durchgeführt:**

Nein

## » Sonstige Bemerkungen

Vorliegendes Exemplar wurde auf elektronischem Wege erzeugt. Es ist ohne Originalunterschrift gültig.

### **Zusätzliche Hinweise zum Zustandsbericht:**

(05.03.2026 12:19)      Das Fahrzeug wird vom Autohaus abgemeldet.

## » Ansichtsfotos



Fahrzeugansicht - diagonal vorne links



Fahrzeugansicht - diagonal vorne rechts



Fahrzeugansicht - diagonal hinten links

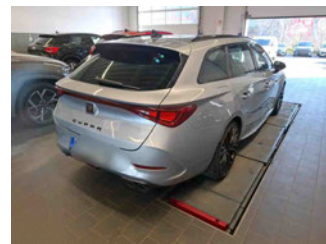

Fahrzeugansicht - diagonal hinten rechts



Innenraum - Cockpit mit Laufleistung



Equipment - Bordwerkzeug

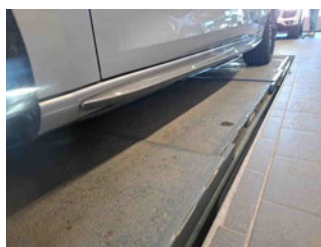

Seitenansicht - Schweller links



Seitenansicht - Schweller rechts



Fahrzeug - Typenschild/Fahrgestellnummer



Räder - Rad montiert vorne links

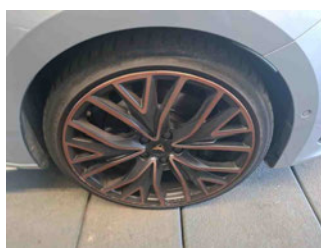

Räder - Rad montiert vorne rechts



Räder - Rad montiert hinten links



Räder - Rad montiert hinten rechts



Räder - Ersatzrad



Innenraum - Mittelkonsole



Fahrzeug - Motorraum offen



Equipment - Boardmappe/  
Securitybag



Innenraum - Kofferraum

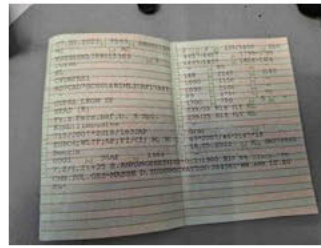

Fahrzeug - abgegebene ZB1

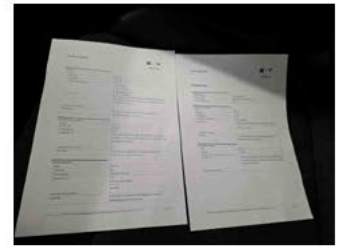

Fahrzeug - Serviceunterlagen /  
Wartungsnachweis



Innenraum - vorne



Innenraum - hinten

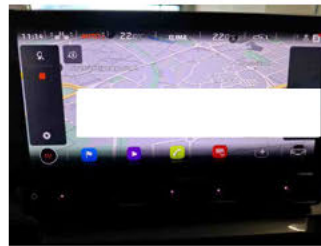

Innenraum -  
Navigationsgerät/Radio

## » Beschädigungsfotos

### WERTMINDERNDE FAKTOREN

1 - Alufelge glanzgedreht hinten rechts - Kratzer - Ersetzen  
Sicherheitsrelevanter Schaden



2 - Alufelge glanzgedreht vorne rechts - Kratzer - Ersetzen  
Sicherheitsrelevanter Schaden



### 3 - Alufelge glanzgedreht vorne links - Kratzer - Optische Wertminderung



### 4 - HU/AU (Haupt-/Abgasuntersuchung) - Abgelaufen - Erneuern

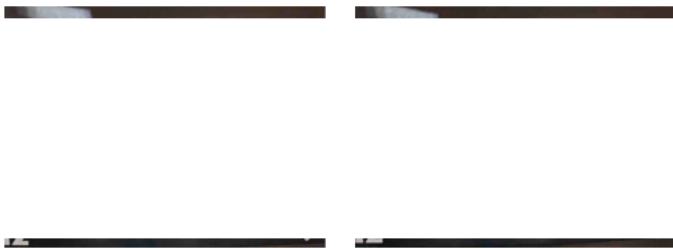

### 5 - Stoßfänger hinten - Kratzer - Smart Repair

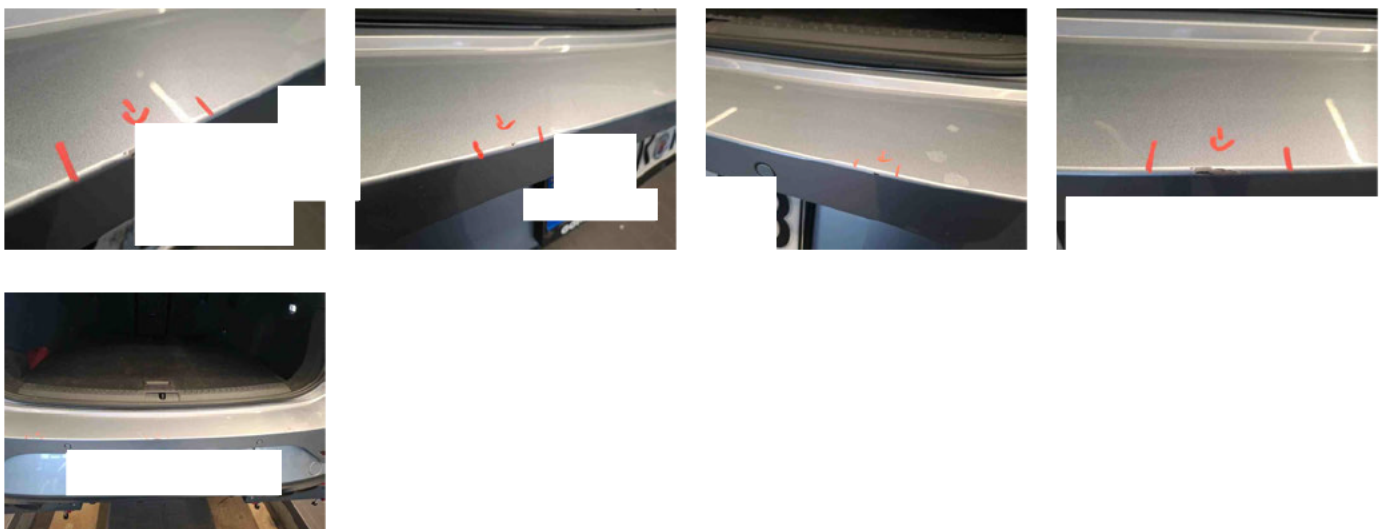

## GEBRAUCHSSPUREN

1 - Sitzbezug vorne links - Kratzer - Akzeptabel (Gebrauchsspur)

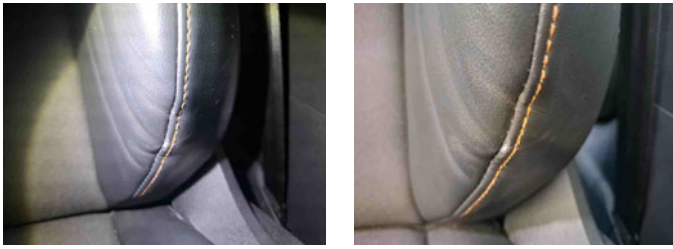

2 - Heckklappenverkleidung - Kratzer - Akzeptabel (Gebrauchsspur)



3 - Heckklappe - Delle(n) - Akzeptabel (Gebrauchsspur)



4 - Heckscheibe - Kratzer - Akzeptabel (Gebrauchsspur)



5 - Einstiegsschweller hinten rechts - Delle(n) - Akzeptabel (Gebrauchsspur)

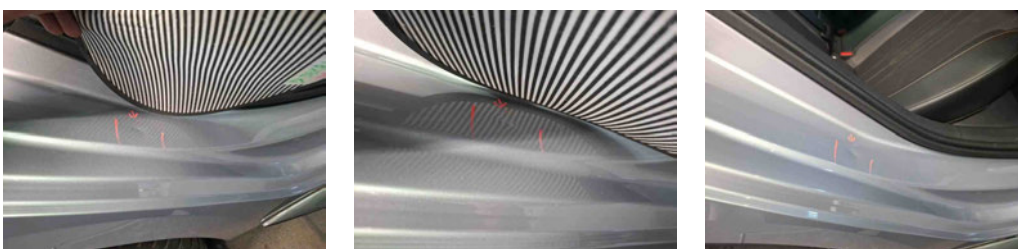

## 6 - Reifen - Außerhalb Toleranzbereich - Akzeptabel (Gebrauchsspur)

Kommentar

Es handelt sich um Winterreifen die nicht zur Ausstattung gehören ,und dürfen deshalb nicht Negativ bewertet werden.

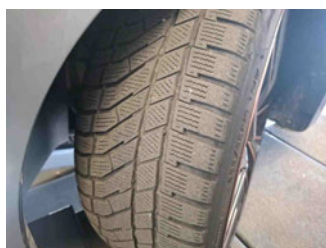
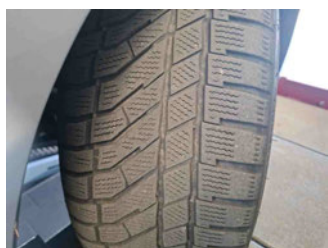
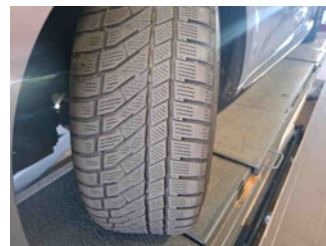
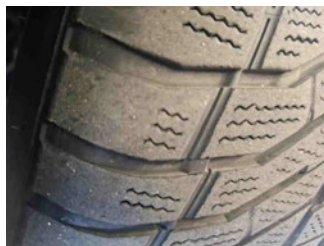

## FEHLTEILE

### 1 - Zusätzliche(r) Reifen - Fehlt - Ersetzen

Kommentar

Sommerreifen fehlen



### 2 - Kofferraumabdeckung (Rollo) - Fehlt - Ersetzen

