

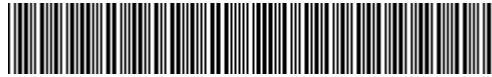

PROTOCOL NUMBER: 41134199



If you have any questions, please state the protocol number and date

Date: 21 Aug 2025

Expert report

Subject	Vorabbesichtigung
Order from	Allane Mobility Consulting GmbH
Inspection date / location	20 Aug 2025 / SAP Walldorf 69190 Walldorf
Vehicle Identification Number	VXKUHZKW7R4242156

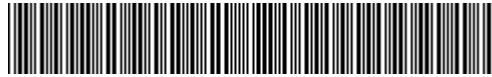

PROTOCOL NUMBER: 41134199

If you have any questions, please state the protocol number
and date

Date: 21 Aug 2025

Expert report

Subject	Vorabbesichtigung
Order from	Allane Mobility Consulting GmbH
Inspection date / location	20 Aug 2025 / SAP Walldorf 69190 Walldorf
Type of vehicle	Passenger Car
Manufacturer	Opel
Model / sales designation	CORSA
Manufacturer key numbers / type code numbers	2525 AAK 00011
Vehicle Identification Number	VXKUHZKW7R4242156
Number of owners	Unknown
First registration	23 Jan 2025
Next periodical technical inspection	01/2028
Vehicle documents	At the time of the inspection, the registration certificate part 1 (certificate) was available, but the registration certificate part 2 (letter) was not available. E.g. Part 1 (certificate) not accepted
Vehicle license plate	License plate not accepted
Mileage	4,882 km / Read
Fuel type	Electric
Cylinder / emissions class	/ 2017/1151;WLTP;reine Elektrofz
Permitted total weight (kg)	1,920
Dimensions (L/W/H)	4055 x 1745 x -
Gearbox	Automatic
Upholstery / colour	/
Number of keys	1 from 2 Keys available



PROTOCOL NUMBER: 41134199



If you have any questions, please state the protocol number and date

Date: 21 Aug 2025

Maintenance booklet / proof of maintenance Available / complete**Next maintenance in** 2,200 km**Test drive** Not performed**Previous damage** None detectable**Repainting** None detectable**Tyre / wheel rim**

Axle / Size	Manufacturer	Tyres	Tread pattern [mm]
#1 195/55 R16 91H	Michelin	Summer tyres on Light alloy	6 / 6
#2 195/55 R16 91H	Michelin	Summer tyres on Light alloy	6 / 6

Permissibility of wheels All axles permissible**Road safety wheels** Roadworthy

The wear and tear condition and possible damages to the tyres are considered in the value.

Value reducing factors**No. Component group Description****Wear and tear****No. Component group Description**

1	Interior	Interior - Abrasion - No deduction
2	Body	Body (Steinschläge) - Scratch(es) - No deduction
3	Vehicle glazing	Windscreen - Stone chips - No deduction

Notes on expert report**Details of order and scope of evaluation:**

An order was placed to perform a vehicle evaluation for the vehicle described.

Vehicle identification:

- The vehicle identification number (VIN) was read from the vehicle and its conformity with the submitted documents was verified during the inspection by the undersigned.



PROTOCOL NUMBER: 41134199



If you have any questions, please state the protocol number and date

Date: 21 Aug 2025

Inspection conditions:

- The inspection conditions were sufficient for the assessment of the vehicle.
- No lifting equipment or pit was available to inspect the vehicle. Therefore, inspection of the vehicle's underside was only possible to a limited extent.

Test drive / test run of engine and power units:

- No test drive/maneuvering was carried out during the inspection of the vehicle.
- An engine test run was performed.

Previous damages:

- Apparently, no repaired previous damage could be found on the vehicle.

Further notes and findings:

- The findings do not include a vehicle inspection as per road traffic regulations [German: StVZO] nor a vehicle inspection as per warranty law [German: Gewährleistungsrecht].
- If damage or defects are only discovered during disassembly/diagnosis work or through advanced knowledge, or if defects are caused by concealed defects or fraudulent deception, please notify the expert immediately.
In this case, the technical expert shall have to promptly re-inspect the vehicle to determine the scope of extra repair work and determine the extra cost involved. Those replacement parts that had caused the re-inspection shall be stored until the technical expert has completed the re-inspection.

Comments

Keine Gewähr auf Vollständigkeit und Richtigkeit der angezeigten Ausstattung.
Techn. Änderungen vorbehalten
Das Fahrzeug weist dem Alter, der Laufleistung und dem Einsatzzweck entsprechende Gebrauchsspuren auf.
elektr. Komponenten geprüft, i. O.



PROTOCOL NUMBER: 41134199



If you have any questions, please state the protocol number and date

Date: 21 Aug 2025

Lackwerte geprüft, i. O.

Fahrzeug ohne 2. Radsatz bewertet. Verschleiß oder Mängel an diesem können nicht ausgeschlossen werden.

Attachments: 17 Overview pictures



PROTOCOL NUMBER: 41134199

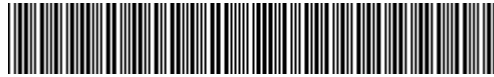

If you have any questions, please state the protocol number and date

Date: 21 Aug 2025

Overview pictures



Figure 1: Diagonal front



Figure 2: Diagonal front



Figure 3: Diagonal rear



Figure 4: Diagonal rear



Figure 5: Interior



Figure 6: Interior



PROTOCOL NUMBER: 41134199

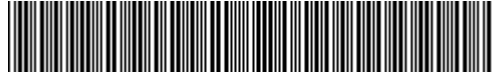

If you have any questions, please state the protocol number and date

Date: 21 Aug 2025



Figure 7: Interior



Figure 8: Interior

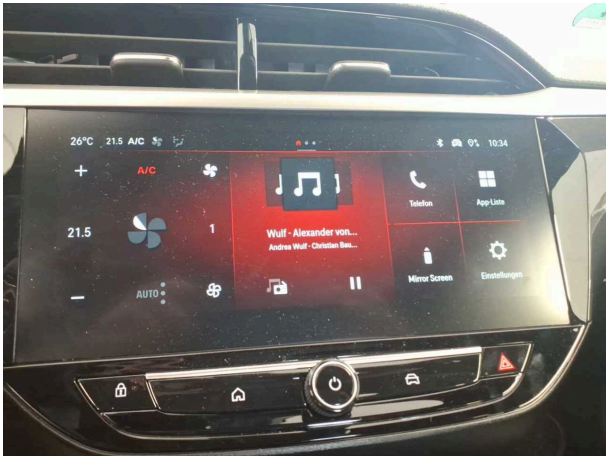

Figure 9: Interior

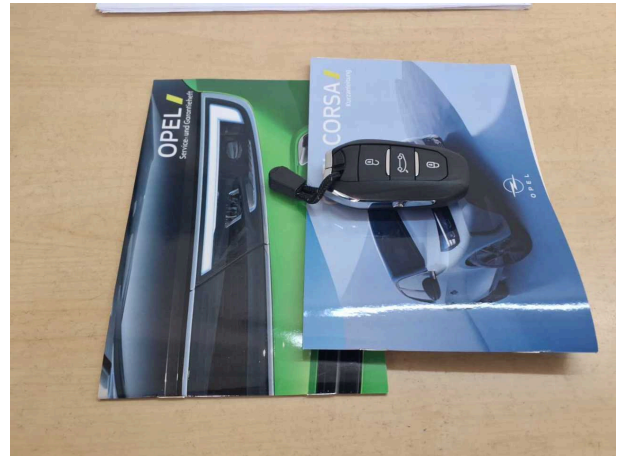

Figure 10: Misc.

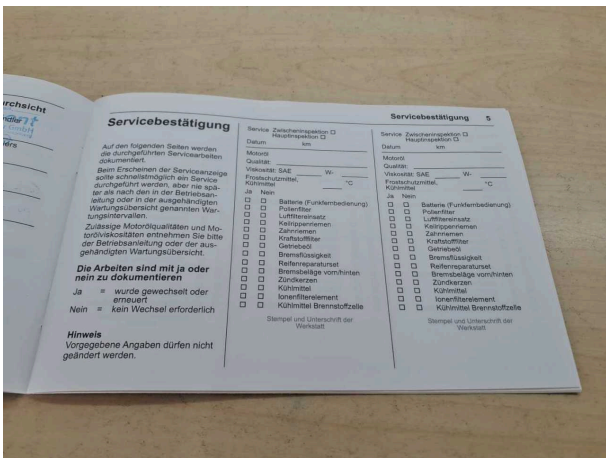

Figure 11: Misc.

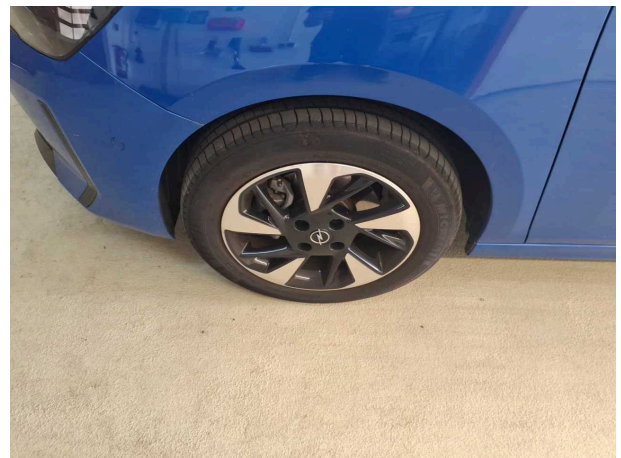
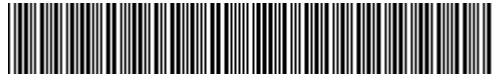

Figure 12: Misc.

PROTOCOL NUMBER: 41134199



If you have any questions, please state the protocol number and date

Date: 21 Aug 2025



Figure 13: Misc.

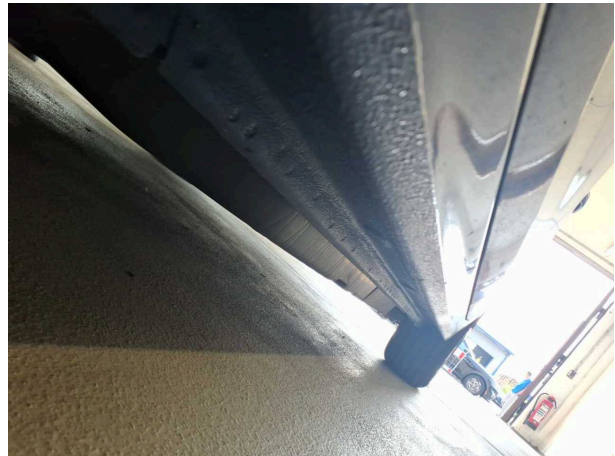

Figure 14: Misc.



Figure 15: Misc.



Figure 16: Misc.

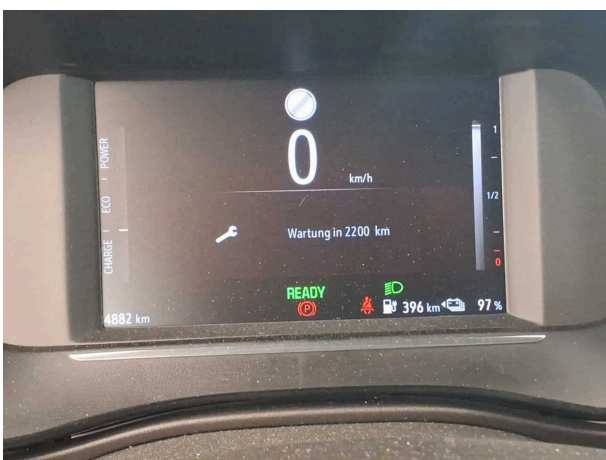
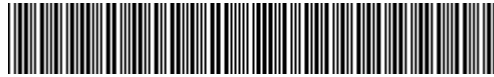

Figure 17: Misc.



NUMÉRO DE PROTOCOLE: 41134199



Si vous avez des questions, veuillez indiquer le numéro et la date du protocole

Date: 21 août 2025

Rapport d'expertise

Objet	Vorabbesichtigung
Tâche provenant de	Allane Mobility Consulting GmbH
Date et lieu d'inspection	20 août 2025 / SAP Walldorf 69190 Walldorf
Numéro de châssis	VXKUHZKW7R4242156



NUMÉRO DE PROTOCOLE: 41134199



Si vous avez des questions, veuillez indiquer le numéro et la date du protocole

Date: 21 août 2025

Rapport d'expertise

Objet	Vorabbesichtigung
Tâche provenant de	Allane Mobility Consulting GmbH
Date et lieu d'inspection	20 août 2025 / SAP Walldorf 69190 Walldorf
Type de véhicule	Voiture de tourisme
Constructeur	Opel
Modèle / Désignation à la vente	CORSA
Numéro de clé HSN / TSN	2525 AAK 00011
Numéro de châssis	VXKUHZKW7R4242156
Nombre de propriétaires	Inconnu
Première immatriculation	23 janv. 2025
Contrôle technique périodique suivant	01/2028
Documents du véhicule	Au moment de l'inspection, le certificat d'immatriculation partie 1 (certificat) était disponible, mais le certificat d'immatriculation partie 2 (lettre) n'était pas disponible. Par exemple Partie 1 (certificat) non acceptée
Plaque d'immatriculation du véhicule	Plaque d'immatriculation non acceptée
Kilométrage	4 882 km / Lu
Type de carburant	Electrique
Cylindre / Classe d'émissions	/ 2017/1151;WLTP;reine Elektrofz
Poids total autorisé (kg)	1 920
Dimensions (Lg/larg/Ht)	4055 x 1745 x -
Boîte de vitesses	Automatique
Coussin de siège/couleur	/
Nombre de clés	1 de 2 Clés disponibles



NUMÉRO DE PROTOCOLE: 41134199



Si vous avez des questions, veuillez indiquer le numéro et la date du protocole

Date: 21 août 2025

Carnet de maintenance / Certificat de maintenance Disponible/complet**Maintenance suivante dans** 2 200 km**Essai sur route** Non effectué**Domage pré-existant** Aucun constatable**Remises en peinture** Aucun constatable**Pneu / Jante**

Essieu / Taille	Constructeur	Pneumatiques	Profil [mm]
#1 195/55 R16 91H	Michelin	Pneus été sur Alliage léger	6 / 6
#2 195/55 R16 91H	Michelin	Pneus été sur Alliage léger	6 / 6

Admissibilité des roues Tous essieux admissibles**Roues de sécurité routière** Apte à la circulation

L'état d'usure ainsi que les éventuels dommages des pneumatiques ont été pris en compte dans la valeur.

Facteurs de diminution de valeur

N°	Groupe de pièces	Description
----	------------------	-------------

Traces d'usure

N°	Groupe de pièces	Description
1	Habitacle	Habitacle - Eraflure - Pas de moins-value
2	Carrosserie	Carrosserie (Steinschläge) - Rayure(s) - Pas de moins-value
3	Vitrage	Pare-brise - Dommage causé par des cailloux - Pas de moins-value

Remarques sur le rapport d'expertise**Indications sur la tâche et sur l'étendue de l'évaluation:**

Il a été demandé d'effectuer un évaluation du véhicule qui a été décrit.

Identification du véhicule:

- Le numéro d'identification du véhicule (VIN) a été lu sur le véhicule et sa conformité avec les documents soumis a été vérifiée lors de l'inspection par le soussigné.



NUMÉRO DE PROTOCOLE: 41134199

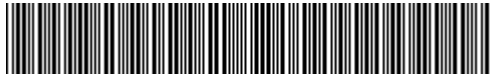

Si vous avez des questions, veuillez indiquer le numéro et la date du protocole

Date: 21 août 2025

Conditions d'inspection:

- Les conditions permettant l'évaluation du véhicule étaient réunies.
- Aucun équipement de levage ni fosse n'étaient disponibles pour inspecter le véhicule. Par conséquent, l'inspection du dessous du véhicule n'a été possible que de manière limitée.

Essai sur route / essai moteur et unités d'alimentation:

- Aucun essai routier/manœuvre n'a été effectué lors de l'inspection du véhicule.
- Un essai de fonctionnement du moteur sur route a été effectué.

Dommages pré-existants:

- Apparemment, aucun dommage antérieur réparé n'a pu être trouvé sur le véhicule.

Autres remarques et constatations:

- Les constatations effectuées ne comprennent pas d'inspection du véhicule conformément aux réglementations routières [Allemand : StVZO] ou d'inspection du véhicule, conformément à la loi sur les garanties [Allemand : Gewährleistungsrecht].
- Si des dommages ou des défauts ne sont découverts que lors de travaux de démontage/diagnostic ou grâce à des connaissances avancées, ou si les défauts sont causés par des vices cachés ou une tromperie frauduleuse, veuillez en informer immédiatement l'expert.
Dans ce cas, un examen supplémentaire du véhicule permettant de déterminer l'étendue des réparations supplémentaires et donc du surcoût est effectué immédiatement par l'expert. Les vieilles pièces responsables du dommage plus important doivent être conservées jusqu'à l'examen supplémentaire par l'expert.

Commentaires

Keine Gewähr auf Vollständigkeit und
Richtigkeit der angezeigten Ausstattung.
Techn. Änderungen vorbehalten
Das Fahrzeug weist dem Alter, der Laufleistung und dem



NUMÉRO DE PROTOCOLE: 41134199



Si vous avez des questions, veuillez indiquer le numéro et la date du protocole

Date: 21 août 2025

Einsatzzweck entsprechende Gebrauchsspuren auf.
elektr. Komponenten geprüft, i. O.

Lackwerte geprüft, i. O.

Fahrzeug ohne 2. Radsatz bewertet. Verschleiß oder Mängel an diesem können nicht ausgeschlossen werden.

Accessoires: 17 Images de présentation

NUMÉRO DE PROTOCOLE: 41134199

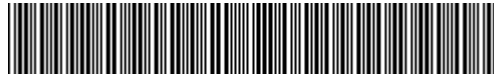

Si vous avez des questions, veuillez indiquer le numéro et la date du protocole

Date: 21 août 2025

Images de présentation



Illustration 1: Incliné à l'avant



Illustration 2: Incliné à l'avant



Illustration 3: Incliné à l'arrière



Illustration 4: Incliné à l'arrière



Illustration 5: Habitacle



Illustration 6: Habitacle



NUMÉRO DE PROTOCOLE: 41134199



Si vous avez des questions, veuillez indiquer le numéro et la date du protocole

Date: 21 août 2025



Illustration 7: Habitable



Illustration 8: Habitable

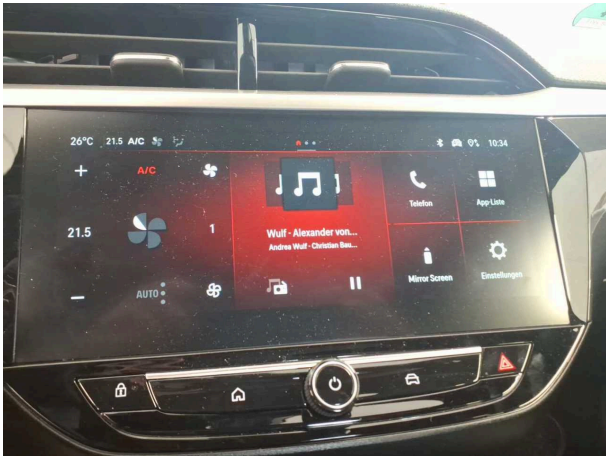

Illustration 9: Habitable

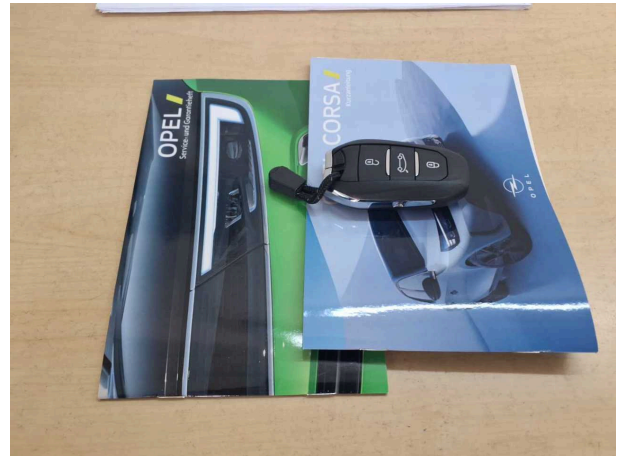

Illustration 10: Divers

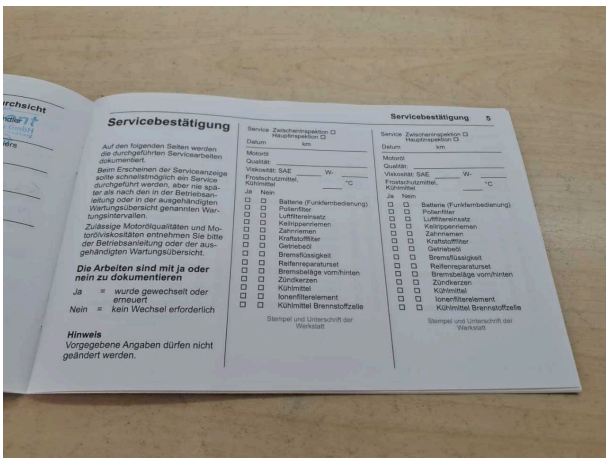

Illustration 11: Divers

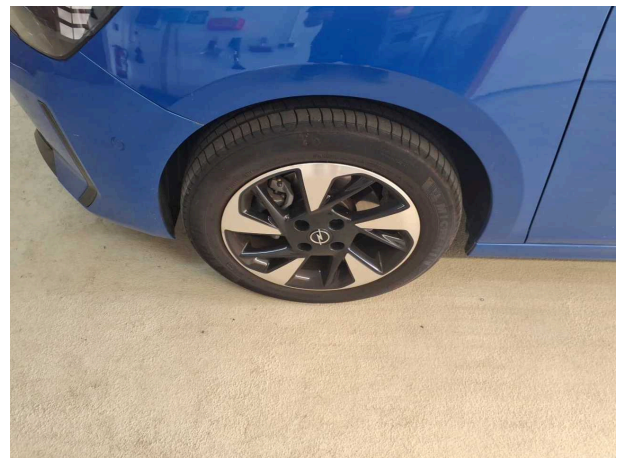
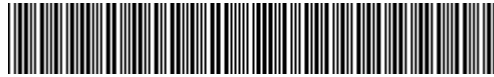

Illustration 12: Divers

NUMÉRO DE PROTOCOLE: 41134199



Si vous avez des questions, veuillez indiquer le numéro et la date du protocole

Date: 21 août 2025



Illustration 13: Divers

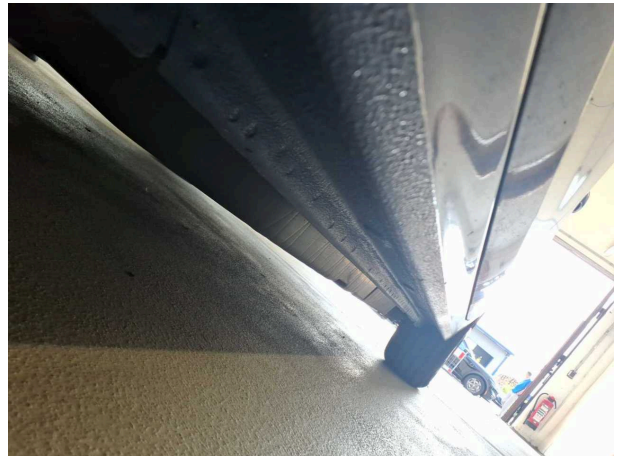

Illustration 14: Divers



Illustration 15: Divers



Illustration 16: Divers

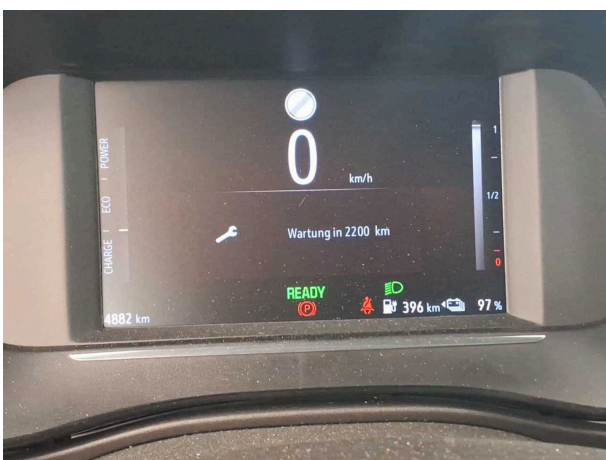

Illustration 17: Divers



PROTOKOLLNUMMER: 41134199

Bei Rückfragen bitte Protokollnummer und Datum angeben



Datum: 21.08.2025

Gutachten

Betreff	Vorabbesichtigung
Auftrag durch	Allane Mobility Consulting GmbH
Besichtigungsdatum / Ort	20.08.2025 / SAP Walldorf 69190 Walldorf
Fahrzeug-Identnummer	VXKUHZKW7R4242156



PROTOKOLLNUMMER: 41134199

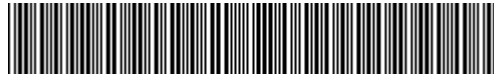

Bei Rückfragen bitte Protokollnummer und Datum angeben

Datum: 21.08.2025

Gutachten

Betreff	Vorabbesichtigung
Auftrag durch	Allane Mobility Consulting GmbH
Besichtigungsdatum / Ort	20.08.2025 / SAP Walldorf 69190 Walldorf
Fahrzeugart	Passenger Car
Hersteller	Opel
Modell / Verkaufsbezeichnung	CORSA
Schlüssel-Nummern HSN / TSN	2525 AAK 00011
Fahrzeug-Identnummer	VXKUHZKW7R4242156
Anzahl Besitzer	unbekannt
Erstzulassung	23.01.2025
Nächste HU	01/2028
Fahrzeug Dokumente	Zum Zeitpunkt der Besichtigung lag die Zulassungsbescheinigung Teil 1 (Schein) vor, die Zulassungsbescheinigung Teil 2 (Brief) lag nicht vor. ZB Teil 1 (Schein) nicht entgegen genommen
Fahrzeug Kennzeichen	Kennzeichen nicht entgegen genommen
Laufleistung	4.882 km / abgelesen
Kraftstoffart	Elektro
Zylinder / Schadstoffklasse	/ 2017/1151;WLTP;reine Elektro
zul. Gesamtgewicht (kg)	1.920
Maße (L/B/H)	4055 x 1745 x -
Getriebe	Automatik
Polster / Farbe	/
Anzahl Schlüssel	1 von 2 Schlüsseln vorhanden
Wartungsheft / Wartungsnachweis	vorhanden / vollständig
Restlauf bis Service	2.200 km



PROTOKOLLNUMMER: 41134199



Bei Rückfragen bitte Protokollnummer und Datum angeben

Datum: 21.08.2025

Probefahrt nicht durchgeführt**Vorschaden** Keine Feststellbar**Nacklackierung** Keine Feststellbar**Bereifung / Felge**

Achse / Größe	Hersteller	Bereifung	Profil [mm]
#1 195/55 R16 91H	Michelin	Sommerreifen auf Leichtmetall	6 / 6
#2 195/55 R16 91H	Michelin	Sommerreifen auf Leichtmetall	6 / 6

Zulässigkeit Räder Alle Achsen zulässig.**Verkehrssicherheit Räder** Verkehrssicher

Der Verschleißzustand sowie evtl. Schäden an der Bereifung sind wertmäßig berücksichtigt.

Wertmindernde Faktoren

Nr.	Bauteilgruppe	Beschreibung
-----	---------------	--------------

Gebrauchsspuren

Nr.	Bauteilgruppe	Beschreibung
1	Interieur	Innenraum - Abrieb - kein Abzug
2	Karosserie	Karosserie (Steinschläge) - Kratzer - kein Abzug
3	Verglasung	Frontscheibe - Steinschlag - kein Abzug

Hinweise zum Gutachten**Angaben zum Auftrag und zum Begutachtungsumfang:**

Es wurde der Auftrag erteilt, eine Fahrzeugbewertung über das beschriebene Fahrzeug zu erstellen.

Fahrzeug-Identifizierung:

- Die Fahrzeug-Identifizierungsnummer (FIN) wurde am Fahrzeug abgelesen und die Übereinstimmung im Verlauf der Besichtigung durch den Unterzeichner mit den vorgelegten Unterlagen festgestellt.

Besichtigungsbedingungen:

- Die Besichtigungsbedingungen waren zur Beurteilung des Fahrzeuges ausreichend.



PROTOKOLLNUMMER: 41134199

Bei Rückfragen bitte Protokollnummer und Datum angeben



Datum: 21.08.2025

- Zur Untersuchung des Fahrzeuges standen keine Hubmittel bzw. Grube zur Verfügung. Aus diesem Grund war die Besichtigung der Fahrzeugunterseite nur begrenzt möglich.

Probefahrt / Probelauf von Motor und Aggregaten:

- Es wurde bei der Besichtigung des Fahrzeuges keine Probefahrt/keine Rangierfahrt durchgeführt.
- Ein Probelauf des Motors wurde durchgeführt.

Vorschäden:

- Am Fahrzeug konnten augenscheinlich keine reparierten Vorschäden festgestellt werden.

Weitere Hinweise und Feststellungen:

- Die getroffene Feststellung beinhalten weder eine Fahrzeugabnahme im Sinne der StVZO, noch im Sinne des Gewährleistungsrechtes.
- Werden Schäden oder Mängel welche erst im Rahmen von Zerlege-/ Diagnosearbeiten oder durch erweiterte Kenntnisse festgestellt, sowie durch verschwiegene Mängel oder arglistige Täuschung hervorgerufen, wird um sofortige Benachrichtigung des Sachverständigen gebeten.
Eine Nachbesichtigung des Fahrzeuges zur Feststellung des Umfanges der Reparaturentwicklung und damit verbundenen Kostenausweitung wird in diesem Fall durch den Sachverständigen umgehend durchgeführt. Die für die Schadenerweiterung ursächlichen Altteile sind bis zur Nachbesichtigung durch den Sachverständigen aufzubewahren.

Bemerkungen

Keine Gewähr auf Vollständigkeit und Richtigkeit der angezeigten Ausstattung.
Techn. Änderungen vorbehalten
Das Fahrzeug weist dem Alter, der Laufleistung und dem Einsatzzweck entsprechende Gebrauchsspuren auf.
elektr. Komponenten geprüft, i. O.

Lackwerte geprüft, i. O.



PROTOKOLLNUMMER: 41134199

Bei Rückfragen bitte Protokollnummer und Datum angeben



Datum: 21.08.2025

Fahrzeug ohne 2. Radsatz bewertet. Verschleiß oder Mängel an diesem können nicht ausgeschlossen werden.

Anlagen: 17 Übersichtsfotos

PROTOKOLLNUMMER: 41134199

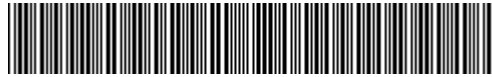

Bei Rückfragen bitte Protokollnummer und Datum angeben

Datum: 21.08.2025

Übersichtsfotos



Abbildung 1: Schräg vorne



Abbildung 2: Schräg vorne



Abbildung 3: Schräg hinten



Abbildung 4: Schräg hinten



Abbildung 5: Innenraum



Abbildung 6: Innenraum



PROTOKOLLNUMMER: 41134199

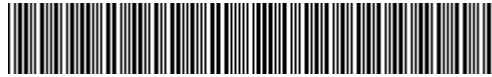

Bei Rückfragen bitte Protokollnummer und Datum angeben

Datum: 21.08.2025



Abbildung 7: Innenraum



Abbildung 8: Innenraum



Abbildung 9: Innenraum



Abbildung 10: Sonstiges

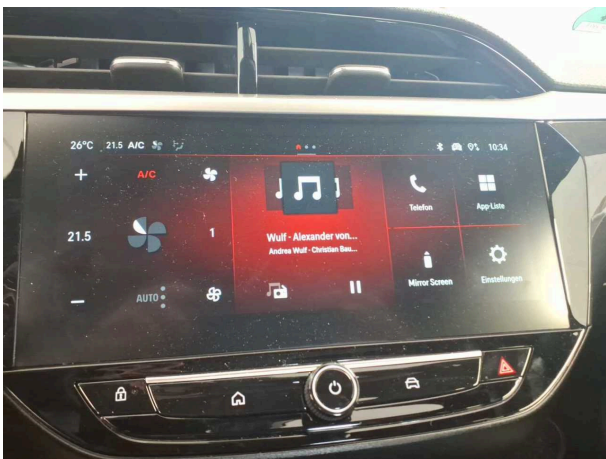

Abbildung 11: Sonstiges

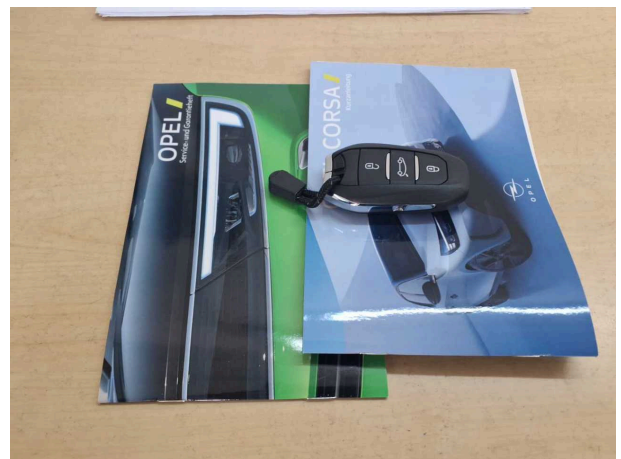

Abbildung 12: Sonstiges

PROTOKOLLNUMMER: 41134199

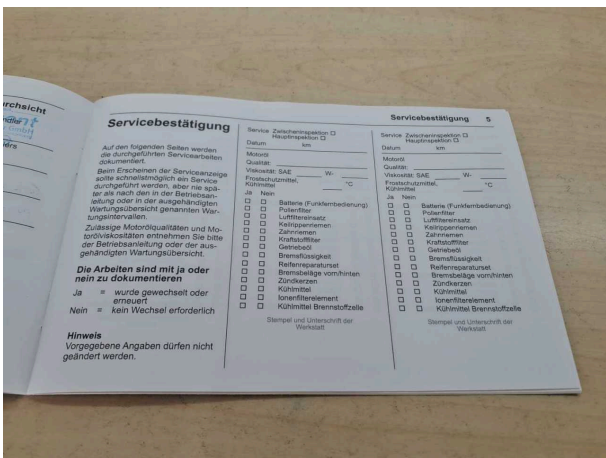

Bei Rückfragen bitte Protokollnummer und Datum angeben

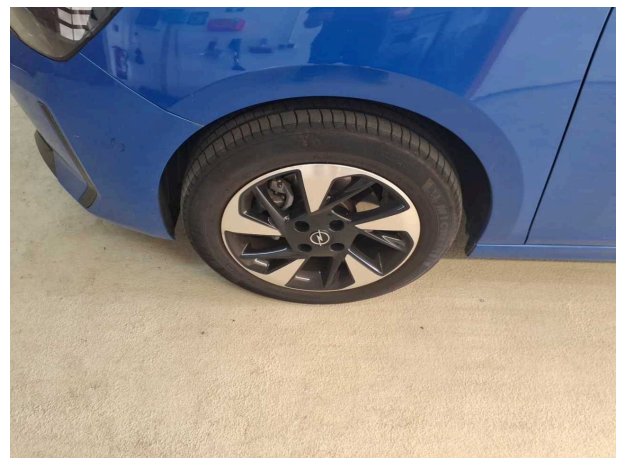
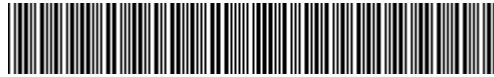
Datum: 21.08.2025



Abbildung 13: Sonstiges



Abbildung 14: Sonstiges



Abbildung 15: Sonstiges

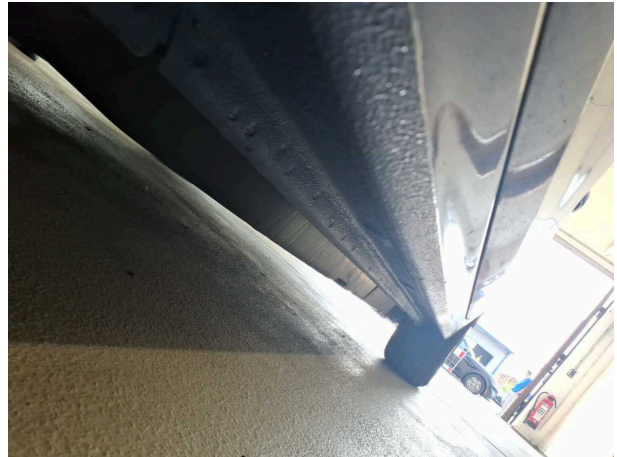

Abbildung 16: Sonstiges



Abbildung 17: Sonstiges

19.12.2025

Fahrzeugbeschreibung

Fahrzeug: OPEL Corsa 100 KW Electric YES Schräghecklimousine5-türig 0 ccm 136 PS / 100 KW Elektrisch Automatik

Amtliches Kennzeichen: HD -DE 0299E Fahrgestell-Nummer: VXKUHZKW7R4242156
Vertrags-Nummer: 56428090 Erstzulassung: 23.01.2025
Internes KZ: 15220637 Kilometer-Stand: 0

Unfall/Schaden: Dem Verkäufer wurden keine unfallbedingten Beschädigungen am Fahrzeug angezeigt.

Ausstattung:

OPEL Corsa 100 KW Electric YES Schräghecklimousine 5-türig 0 ccm 136 PS / 100 KW Elektrisch Automatik

Lackierung: _____ Polsterung: _____ Telefontyp: _____

Listenpreis ohne Sonderausstattung in EUR (vor Mwst.) 0,00

Sonderausstattung in EUR (vor Mwst.):

Listenpreis gesamt in EUR (vor Mwst.) 0,00

29627/23773

Technische Daten

(Angaben basieren auf Herstellerangaben*)

Fahrzeug:	OPEL Corsa 100 KW Electric YES Schräghecklimousine5-türig 0 ccm 136 PS / 100 KW Elektrisch Automatik		
Modelljahr:	2025		
kW / PS:	100 / 136	Hubraum:	0
Getriebe:	Automatik	Anzahl Gänge:	1
Emissionsgruppe:		CO2 (g/km):	0
durchschn. Verbr./100 Km:	0,0000	Tankinhalt:	0
Max. Km/h:	150	Beschl. 0-100 Km/h in Sec.:	8,700
Leergewicht (kg):	1530	zul. Gewicht (kg):	1916

* Angaben ohne Gewähr

29672/29602

Unfall-/Schadenspiegel

Vertrags-Nummer: 56428090
Amtliches Kennzeichen: HD -DE 0299E
Übersicht erstellt am: 19.12.2025

Für das Fahrzeug gem. o.g. Leasingvertrag, Fahrzeugtyp

OPEL Corsa 100 KW Electric YES Schräghecklimousine5-türig 0 ccm 136 PS / 100 KW Elektrisch Automatik

wurden uns während der Vertragslaufzeit nachfolgende Beschädigungen angezeigt:

<i>Datum</i>	<i>SNR</i>	<i>Verursacher</i>	<i>Beschädigung</i>	<i>Reparatur erfolgt *</i>	<i>Gutachten vorhanden *</i>
--------------	------------	--------------------	---------------------	--------------------------------	----------------------------------

* Sofern für eine Schadennummer mehrere Beschädigungen angegeben sind, gilt der Eintrag in dieser Spalte für die gesamte Schadennummer.

Unfall-/Schadenspiegel zur Kenntnis genommen:

Datum und Unterschrift Käufer

Wartungsreport

Vertrags-Nummer: 56428090
Amtliches Kennzeichen: HD -DE 0299E
Übersicht erstellt am: 19.12.2025

Für das Fahrzeug gem. o.g. Leasingvertrag, Fahrzeugtyp

OPEL Corsa 100 KW Electric YES Schräghecklimousine5-türig 0 ccm 136 PS / 100 KW Elektrisch Automatik

wurden uns während der Vertragslaufzeit nachfolgende Wartungen angezeigt:

<i>Datum</i>	<i>Km-Stand</i>	<i>Art der Wartung</i>
--------------	-----------------	------------------------

Wartungsreport zur Kenntnis genommen:

Datum und Unterschrift Käufer