

046CC0125791



www.PS-Team.de



EC CERTIFICATE OF CONFORMITY

CERTIFICADO DE CONFORMIDAD CE

CERTIFICADO DE CONFORMIDADE CE

CERTIFICAT DE CONFORMITÉ CE

CERTIFICATO DI CONFORMITÀ CE

EG CERTIFICAAT VAN OVEREENSTEMMING

EG INTYG OM ÖVERENSSTÄMMELSE

EG ÜBEREINSTIMMUNGSBESCHEINIGUNG

EY VAATIMUSTENMUKAISUUSTODISTUS

OVERENSSTEMMELSES ERKLÆRING EF

ΠΙΣΤΟΠΟΙΗΤΙΚΟ ΣΥΜΜΟΡΦΩΣΗΣ ΕΚ

für vollständige Fahrzeuge



WV07H9EBXN4188411

51. Bei Fahrzeugen mit besonderer Zweckbestimmung: Bezeichnung gemäß Anhang II Nummer 5:

52. Zusätzliche Reifen-Felgenkombinationen: technische Parameter (keine Bezugnahme auf RR)

zu Nr. 35:

195/60 R16 89H auf 6.5JX16 ET20;

195/60 R16 93H auf 6.5JX16 ET20;

205/60 R16 92H auf 6.5JX16 ET20;

215/50 R17 95H auf 6.5JX17 ET20;

Die Verwendung der optionalen Reifen kann zu Abweichungen von den offiziellen Werten für Kraftstoffverbrauch und CO<sub>2</sub>-Ausstoß führen

Vermerke des Herstellers:

weitere Angaben siehe Bedienungsanleitung

Job-PA-Nummer 00556Y9C9Q

Haendler Code DE0469

B/E

Motorkennzeichnung 10Z1AE00

Motorseriennummer 90301

KFZ-Brief wurde erstellt

## 2. Reine Elektrofahrzeuge und extern aufladbare

Hybridelektrofahrzeuge

Stromverbrauch (g/kWh) | kWh/km

Elektrische Reichweite: | km

## 3. Fahrzeug mit Ökoinnovation(en) ausgestattet; ja

3.1. Allgemeiner Code der Ökoinnovation(en): e2 29 28

3.2. Gesamtspannung von CO<sub>2</sub>-Emissionen durch Öko-

Innovation(en):

3.2.1. Einsparungen durch NEFZ

Benzin / Diesel | g/km | g/km | g/km

Gas | g/km | g/km | g/km

Andere (siehe 26.)

3.2.2. Einsparungen durch WUTP

Benzin / Diesel | g/km | g/km | g/km

Gas | g/km | g/km | g/km

Andere (siehe 26.)

4. Alle Antriebsarten außer reinen Elektrofahrzeugen,

gemäß Verordnung (EU) 2017/1151

Benzin / Diesel | CO<sub>2</sub>-Emissionen

WUTP-Werte | (g/km) | (g/km) | (g/km)

Niedrig | 176 | 176 | 7,8

Mittel | 137 | 137 | 6,1

Hoch | 119 | 119 | 5,3

Höchstwert | 145 | 145 | 6,4

Kombiniert | 140 | 140 | 6,2

Gewichtet, | - | - | -

kombiniert

Gas | CO<sub>2</sub>-Emissionen

WUTP-Werte | (g/km) | (g/km) | (g/km)

Niedrig | - | - | -

Mittel | - | - | -

Hoch | - | - | -

Höchstwert | - | - | -

Kombiniert | - | - | -

Gewichtet, | - | - | -

kombiniert

Kraftstoffverbrauch

(l/100km) | (l/100km) | (l/100km)

Niedrig | - | - | -

Mittel | - | - | -

Hoch | - | - | -

Höchstwert | - | - | -

Kombiniert | - | - | -

Gewichtet, | - | - | -

kombiniert

Kraftstoffverbrauch

(ml/100km)

Niedrig | - | - | -

Mittel | - | - | -

Hoch | - | - | -

Höchstwert | - | - | -

Kombiniert | - | - | -

Gewichtet, | - | - | -

kombiniert

Kraftstoffverbrauch

(l/100km) | (l/100km) | (l/100km)

Niedrig | - | - | -

Mittel | - | - | -

Hoch | - | - | -

Höchstwert | - | - | -

Kombiniert | - | - | -

Gewichtet, | - | - | -

kombiniert

Kraftstoffverbrauch

(ml/100km)

Niedrig | - | - | -

Mittel | - | - | -

Hoch | - | - | -

Höchstwert | - | - | -

Kombiniert | - | - | -

Gewichtet, | - | - | -

kombiniert

## 5. Vollelektrische Fahrzeuge und extern aufladbare

Hybrid-Elektro-Fahrzeuge, gemäß Verordnung (EU)

2017/1151

5.1. Vollelektrische Fahrzeuge

Stromverbrauch | kWh/km | kWh/km

Elektrische Reichweite | km | km

Elektrische Reichweite innerorts | km | km

5.2. Extern aufladbare Hybrid-Elektro-Fahrzeuge

Stromverbrauch (ECAC) | kWh/km | kWh/km

Elektrische Reichweite (EAER) | km | km

Elektrische Reichweite innerorts | km | km

(EAER city)





Bild 1 : Diagonal vorn links



Bild 2 : Diagonal vorn rechts



Bild 3 : Diagonal hinten rechts



Bild 4 : Diagonal hinten links

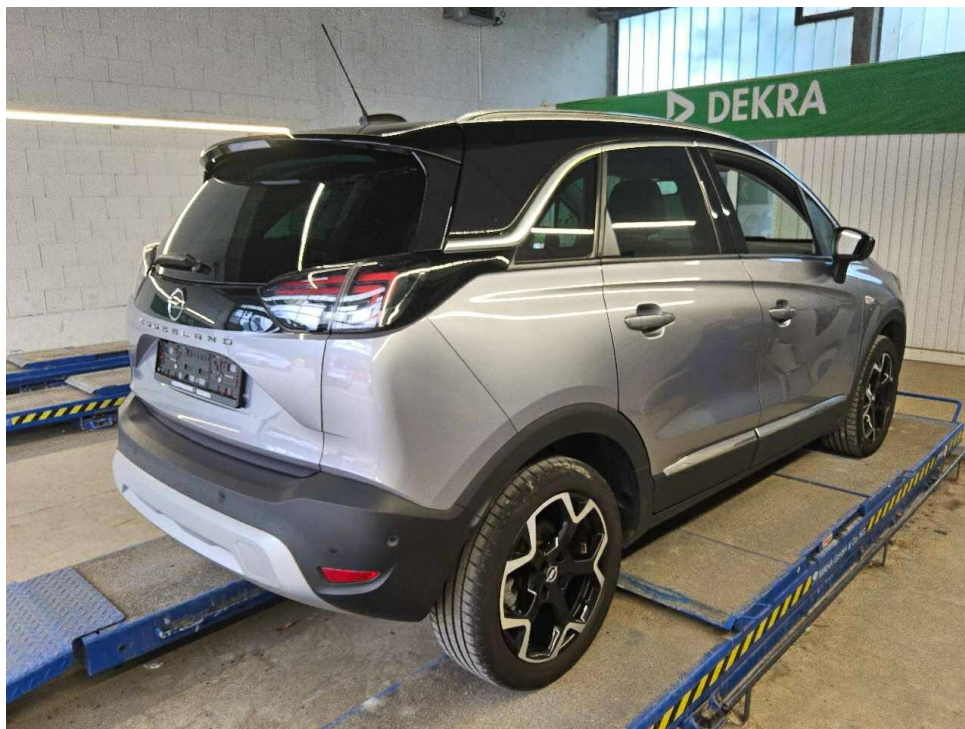

Bild 5 : Fahrzeugunterseite

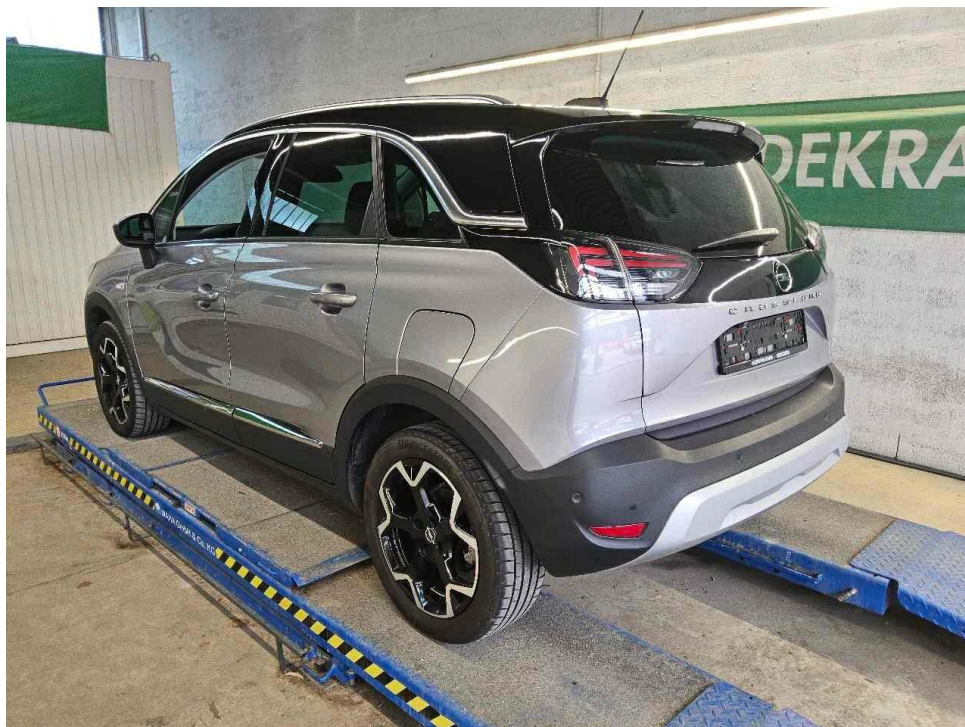

Bild 6 : Kombiinstrument (betriebsbereit) mit Km-Stand

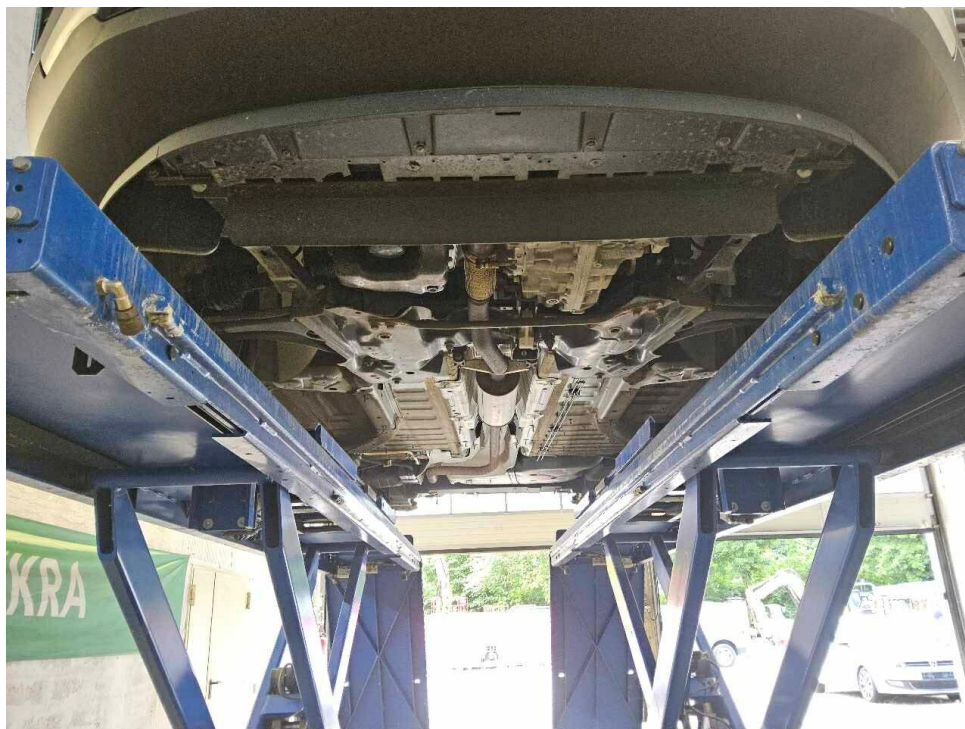

Bild 7 : Serviceintervallanzeige



Bild 8 : Durch geöffnete Fahrertüre: Fahrersitz, Armaturenbrett und Schalthebel



Bild 9 : Durch geöffnete hintere Tür: Rücksitzbank



Bild 10 : Mittelkonsole (Radio/Navi eingeschaltet)



Bild 11 : Serviceheft letzter Eintrag, alle Fahrzeugschlüssel, Bordmappe



Bild 12 : ZLB Teil 1 (ohne Halterdaten)

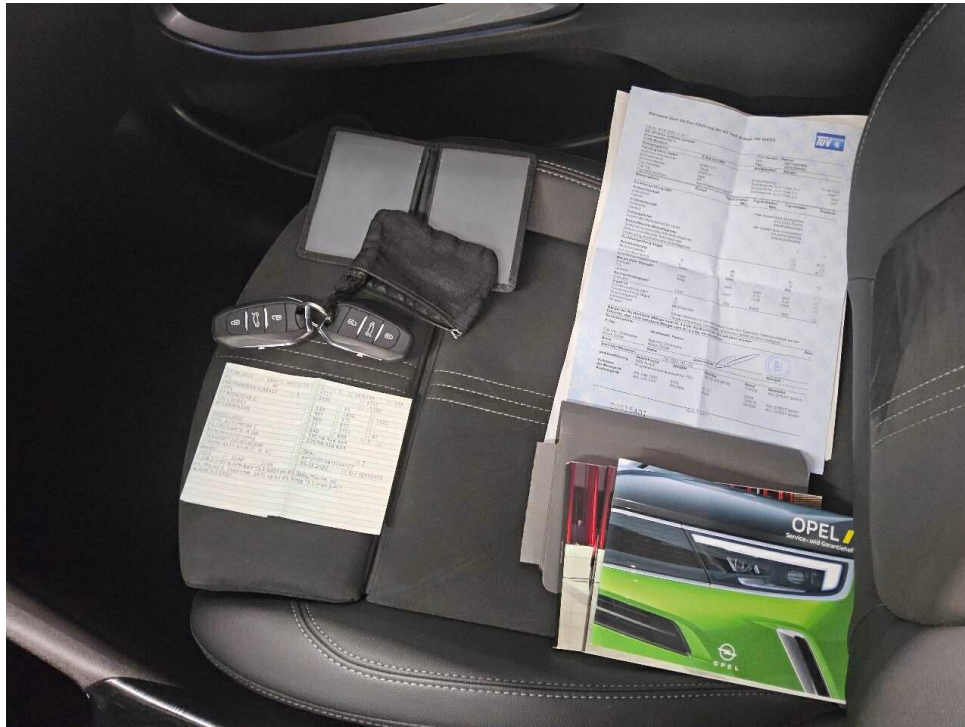

Bild 13 : Wartungsnachweis

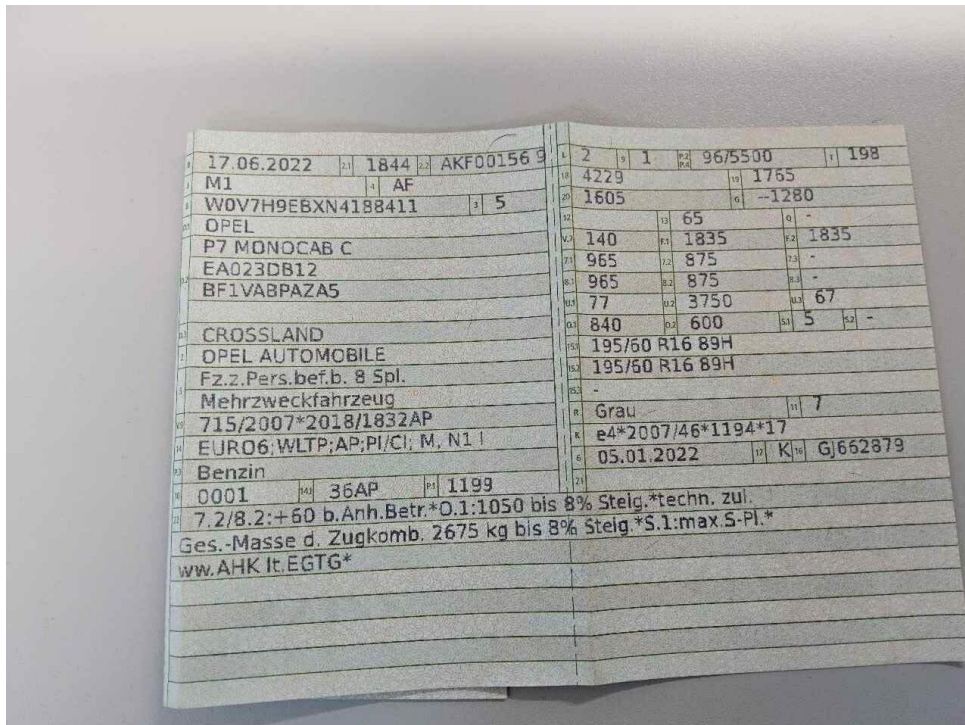

Bild 14 : Motorhaube, eingedellt, smart repair



Bild 15 : Motorhaube, eingedellt, smart repair

# Zustandsbericht/Minderwertgutachten-Leasing

## Vorgang

Auftraggeber: Mobility Concept GmbH, Grünwalder Weg 34, 82041 Oberhaching  
 Besichtigung: 17.06.2026

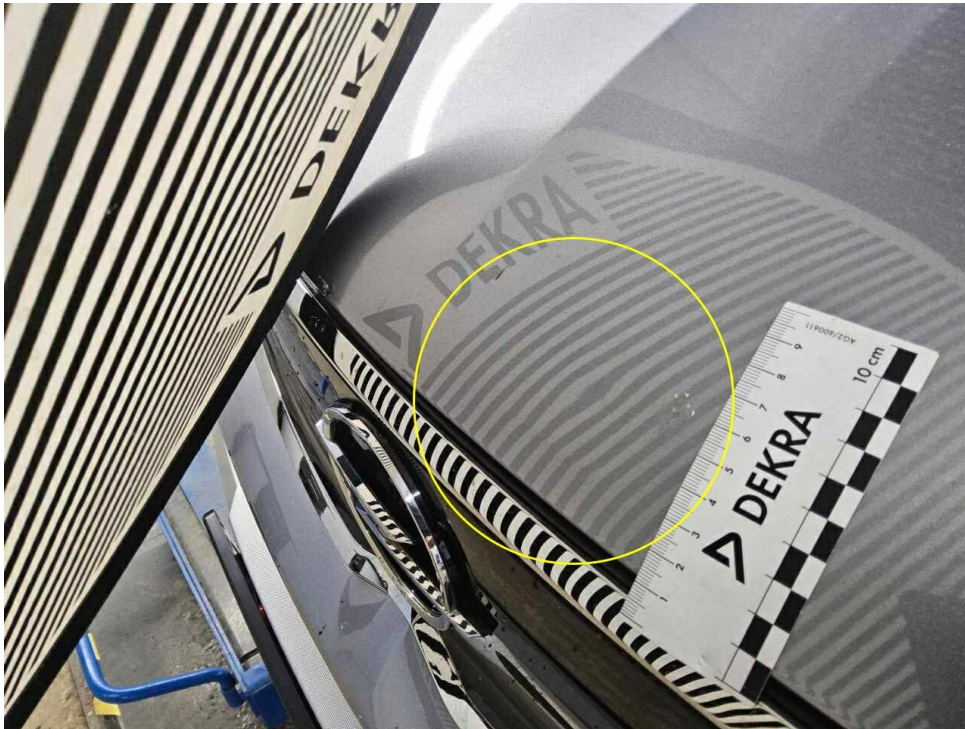
## Bemerkungen

**Diese Dienstleistung wurde entsprechend den Vorgaben des Auftraggebers (Kriterien der fairen Fahrzeugbewertung) erstellt. Im Einzelfall können Abweichungen zum DEKRA Standard vorliegen.**

Diese Dienstleistung wurde entsprechend den vertraglichen Vorgaben des Auftraggebers erstellt. Im Einzelfall können Abweichungen zum DEKRA Standard vorliegen.

Bei der Lackschichtdickenmessung wurden bei mindestens drei Messungen pro Bauteil Lackschichtdicken von 98 µm bis 114 µm festgestellt.

Es wurde eine optische Überprüfung auf Vorschäden und eine Lackschichtdickenmessung vorgenommen. Die augenscheinliche Überprüfung sowie die Lackschichtdickenmessung ergaben keine Hinweise auf Nachlackierungen, Instandsetzungsarbeiten oder reparierte Vorschäden.

Die vorgefundenen Besichtigungsbedingungen waren ausreichend. Das Fahrzeug / Objekt wurde auf einer Hebebühne von unten besichtigt. Im Rahmen der Fahrzeug / Objektbesichtigung wurde ein Probelauf des Motors durchgeführt.

Für die Bearbeitung des Vorganges standen folgende Unterlagen zur Verfügung: - Fz-Schein/Zul.Beschein. Teil I  
 2 Hauptschlüssel, 0 Nebenschlüssel vorgelegt.

## Fahrzeugdaten

Erstzulassung	17.06.2022	Letzte Zulassung	17.06.2022
Hersteller	OPEL	Typ / Verkaufsbez.	Crossland 1.2 Automatik Ultimate
Aufbauart	Geländewagen	Türen	5
Sitzplätze	5	Fahrzeug-Ident.-Nr.	W0V7H9EBXN4188411
HSN / TSN	1844 / AKF	Schlüssel-Nr.	10015093
Km-Stand abgelesen	22822	Nächste HU §29 StVZO	06 / 2027
Energiequelle / Kraftstoff	Benzin	Zylinderanzahl	3 / Reihenmotor
Leistung (kW)	96	Hubraum (ccm)	1199
Schadstoffklasse:	EURO6;WLTP;AP;PI/CI; M, Antriebsart		Frontantrieb
	N1 I		
Getriebe / Gänge	Automatik / 6	Felgen	Leichtmetall
Farbe	Grau / Metallic	Polster / Farbe	Alcantara / Schwarz
	Es wird unterstellt, dass die Gesamtlauflistung dem abgelesenen Km-Stand entspricht.		

## Räder / Reifen

Achse	Reifenbezeichnung	Hersteller/Typ	Art	Profiltiefe
1 links	215 / 50 R 17 95 H	Bridgestone / Turanza T 005	S / O	5 mm
rechts	215 / 50 R 17 95 H	Bridgestone / Turanza T 005	S / O	5 mm
2 links	215 / 50 R 17 95 H	Bridgestone / Turanza T 005	S / O	5 mm
rechts	215 / 50 R 17 95 H	Bridgestone / Turanza T 005	S / O	5 mm
Pannenset	Füllflasche haltbar bis 30.09.2026			

S/ Sommer; /O Original; /F Runflat;

## Serienausstattung

Serie: Ablagefächer, Airbag für Fahrer- und Beifahrerseite, Airbag: Kopfairbag vorne und hinten außen, Airbag: Seitenairbag für Fahrer- und Beifahrerseite, Anti-Blockier-System (ABS), Außenspiegel für Fahrer- und Beifahrerseite elektr. einstell- und beheizbar, Berg-Anfahr-Assistent, Bordcomputer, Bremsleuchte, dritte, Dachdesignlinie, oberhalb, in Chrom, Dachreling, Silber, Dachspoiler, Drehzahlmesser, Elektronische Bremskraftverteilung (EBV), Elektronisches Stabilisierungsprogramm (ESP - Plus), Fensterheber, elektrisch hinten, Fensterheber, elektrisch vorn, Funktions-Ausstattung, Geschwindigkeitsregler mit Begrenzer, Getriebe: 6-Stufen Automatikgetriebe, Head-Up Display, Heckscheibenheizung, Heckscheibenwischer, Innenraumbeleuchtung, Klimatisierungsautomatik Zwei Zonen, Kopfstützen (3) hinten, Kopfstützen vorn, LED-Ambientebeleuchtung, LED-Rückleuchten, LED-Scheinwerfer, LED-Tagfahrlicht, Lackierung: Metallic Nautic Blau mit Dach und Außenspiegel in Kontrastfarbe, Lenkrad: Beheizbares Lederlenkrad und Sitzheizung, mehrstufig, Fahrer und Beifahrer, Lenkrad: Lederlenkrad mit Chromelementen und Lenkradfernbedienung, Leuchtweitenregulierung, manuell, Mittelarmlehne, vorn, Navigationssystem: 180-Grad-Panorama-Rückfahrkamera und Multimedia Navi Pro, Nebelscheinwerfer, OpelConnect, Ottopartikelfilter, Polster: Alcantara-Ausstattung, Proaktives Fahrerassistenzsystem, Radio: Digitaler Radioempfang DAB/DAB+/DMB-R, Reifen-Reparatur-Set, Reifendruck-Warnung, Räder: Leichtmetallräder 6,5 J x 17 mit Reifen 215/50 R17, in BiColor/Schwarz (5 Doppelspeichen), Schlüsselloses Schließ- und Startsystem Keyless Open & Start, Servolenkung, Sicherheitsgurte: Dreipunktsicherheitsgurte auf allen Plätzen, Sicht-Ausstattung, Sitze: Sitzrückenlehne 60:40 geteilt, umklappbar, Solar Protect-Wärmeschutzverglasung, Spurassistent, Start/Stop System, Steckdose, 12V in der Mittelkonsole, Traktionskontrolle (TC Plus), Unterfahrschutz-Optik, vorn und hinten, in Silber, Verkehrsschild-Assistent, Vorrüstung für Kindersitz-Haltesystem "ISOFIX", Wegfahrsperrung, Windschutzscheibe beheizbar, ThermaTec, Zentralverriegelung mit Funkfernbedienung

## Sonderausstattung

Code	Bezeichnung
	Lackierung: Metallic
CWJ=PS	LED-Scheinwerfer
0	
CWBT=	Räder: Leichtmetallräder 6,5 J x 17 mit AllwettReifen 215/50 R17,
OL	BiColor/Schwarz (5 Doppelspeichen)

## Allgemeinzustand und Wartung

Abgesehen von den beschriebenen Schäden/Mängeln weist das Fahrzeug/Objekt einen, bezogen auf Alter und Nutzung, üblichen Gesamtzustand auf.

Wartungsnachweis:	vollständig
letzte Wartung:	am 05.09.2025 bei Kilometerstand 19.217
bis Wartung verbleiben:	16.380 km (zum Besichtigungszeitpunkt)

### Nicht akzeptierter Zustand / Ausstehende Reparaturen

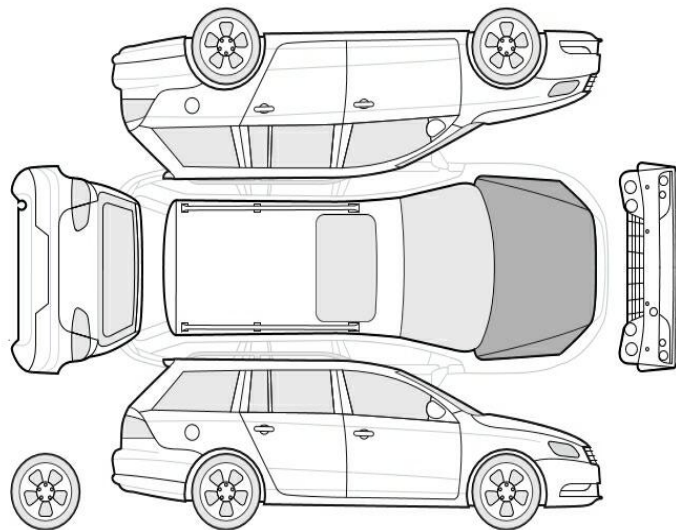

### Bezeichnung des Schadens / Rep.-Weg

1. Motorhaube, eingedellt, smart repair  
(Bild 14, 15)