

Standplatz: _____

19.06.2026

Fahrzeugbeschreibung

Fahrzeug:	HYUNDAI Tucson 1.6 T-GDI Advantage Sports Utility Vehicle 5-türig 1598 ccm 150 PS / 110 KW bleifrei 6-Gang Manuell		
Amtliches Kennzeichen:	FB -CS 0770	Fahrgestell-Nummer:	TMAJD81BAPJ457255
Vertrags-Nummer:	81175086	Erstzulassung:	21.03.2024
Internes KZ:	15133315	Kilometer-Stand:	21254
Unfall/Schaden:	Das Fahrzeug hat reparierten Unfallschaden gem. beiliegendem Protokoll.		

Ausstattung:

HYUNDAI Tucson 1.6 T-GDI Advantage Sports Utility Vehicle 5-türig 1598 ccm 150 PS / 110 KW bleifrei 6-Gang Manuell

Lackierung: Atlas White Uni

Polsterung: Stoff Schwarz mit hellgrauen Ziernähten

Listenpreis ohne Sonderausstattung in EUR (vor Mwst.)

31.050,42

Sonderausstattung in EUR (vor Mwst.):

Atlas White Uni	0,00
Stoff Schwarz mit hellgrauen Ziernähten	0,00
Uni Sonderfarbe (Atlas White)	252,10

Listenpreis gesamt in EUR (vor Mwst.)

31.302,52

Listenpreis gesamt in EUR (inkl. Mwst.)

37.250,00

Voraussichtliche Berechnungsbasis* für die Ermittlung des geldwerten Vorteils gesamt in EUR (inkl. Mwst.)

37.250,00

Bitte beachten Sie, dass diese Angabe rein informativ und unverbindlich ist. Maßgeblich für die Ermittlung des steuerlich relevanten geldwerten Vorteils ist der Listenpreis für Verbraucher am Tag der Erstzulassung, der bei Elektro- und Hybridfahrzeugen gegebenenfalls zu mindern ist.

*Voraussichtlicher Bruttolistenpreis für Verbraucher abzüglich Winterräder und / oder Telefonvorbereitung

22653

Technische Daten

(Angaben basieren auf Herstellerangaben*)

Fahrzeug:	HYUNDAI Tucson 1.6 T-GDI Advantage Sports Utility Vehicle5-türig 1598 ccm 150 PS / 110 KW bleifrei 6-Gang Manuell		
Modelljahr:	2023		
kW / PS:	110 / 150	Hubraum:	1598
Getriebe:	Manuell	Anzahl Gänge:	6
Emissionsgruppe:	I2	CO2 (g/km):	159
durchschn. Verbrauch/100 Km:	7,0000	Tankinhalt:	54
Max. Km/h:	189	Beschl. 0-100 Km/h in Sec.:	10,30
Leergewicht (kg):	1500	zul. Gewicht (kg):	2050

* Angaben ohne Gewähr

24800

Unfall-/Schadenspiegel

Vertrags-Nummer: 81175086
Amtliches Kennzeichen: FB -CS 0770
Übersicht erstellt am: 19.06.2026

Für das Fahrzeug gem. o.g. Leasingvertrag, Fahrzeugtyp

HYUNDAI Tucson 1.6 T-GDI Advantage Sports Utility Vehicle 5-türig 1598 ccm 150 PS / 110 KW bleifrei 6-Gang Manuell

wurden uns während der Vertragslaufzeit nachfolgende Beschädigungen angezeigt:

<i>Datum</i>	<i>SNR</i>	<i>Verursacher</i>	<i>Beschädigung</i>	<i>Reparatur erfolgt *</i>	<i>Gutachten vorhanden *</i>
18.03.2026	9059989022	Eigenverschulden	Stoßstange hinten Spoiler Fahrerseite Delle > 3 cm (mit Lackschaden)	Nein	Nein

* Sofern für eine Schadennummer mehrere Beschädigungen angegeben sind, gilt der Eintrag in dieser Spalte für die gesamte Schadennummer.

Unfall-/Schadenspiegel zur Kenntnis genommen:_____
Datum und Unterschrift Käufer

31693

Wartungsreport

Vertrags-Nummer: 81175086
Amtliches Kennzeichen: FB -CS 0770
Übersicht erstellt am: 19.06.2026

Für das Fahrzeug gem. o.g. Leasingvertrag, Fahrzeugtyp

HYUNDAI Tucson 1.6 T-GDI Advantage Sports Utility Vehicle 5-türig 1598 ccm 150 PS / 110 KW bleifrei 6-Gang Manuell

wurden uns während der Vertragslaufzeit nachfolgende Wartungen angezeigt:

Datum *Km-Stand* *Art der Wartung*

Wartungsreport zur Kenntnis genommen:_____
Datum und Unterschrift Käufer



Hüsges Gruppe®
Die Gutachter

Zustandsbericht

Kunde :	Allane SE	Amtl. Kennzeichen :	FB-CS 770
Berichtsnummer :	0000000922506-DE613		
Referenznummer:	31194255		

Fahrzeugdaten

Hyundai Tucson (NX)(12.2020->) Advantage 2WD

Fahrzeug-Ident.-Nr.:	TMAJD81BAPJ457255	Laufleistung abgelesen:	21254 km
Erstzulassung / Baujahr:	21.03.2024 / 2024	Besichtigungsdatum/-ort:	01.06.2026 Siemensstr. 6, 63329 Egelsbach
Fahrzeugart:	SUV	Aufbauart:	Limousine
Kraftstoff:	Superbenzin	Getriebe Art:	Schaltgetriebe
Navi.-Datenträger:	Festplattenlaufwerk	Hubraum / Leistung:	1598 ccm / 110 kW (150 PS)
Antriebsart:	-	Lackfarbe:	Atlas White / SOL
Lackart:	Uni (2 Schicht)	Türen / Sitzplätze:	5 / 5
Anzahl Schlüssel:	2	Nächste HU / AU:	03.2027 / 03.2027
Polster Art:	Stoff	Serviceheft verfügbar:	Ja
Farbe Innenausstattung:	Schwarz	Serviceheft gepflegt:	Teilweise
Raucherfahrzeug:	Nein	Letzter Service km / am:	15764 / 07.05.2025
Fahrzeug fahrbereit:	Ja	Vorgelegte Fahrzeug- Unterlagen:	ZB I (Fzg.Schein)
Zustand aussen:	2 - Gut	Zustand innen:	2 - Gut

Der Zustandsbericht wurde unparteiisch und nach bestem Wissen und Gewissen erstellt. Die im Zustandsbericht aufgeführten Bilder sind Bestandteil der Fahrzeugbeschreibung, hinsichtlich der Ausstattung und des Fahrzeug-zustandes.





Montierte Bereifung

Reifenart / Felgentyp:	Sommerreifen	Aluminium original
1. Achse - links / Zust.	Continental	235/50/R19/103V 6.5 mm
1. Achse - rechts / Zust.	Continental	235/50/R19/103V 6.5 mm
2. Achse - links / Zust.	Continental	235/50/R19/103V 6.5 mm
2. Achse - rechts / Zust.	Continental	235/50/R19/103V 6.5 mm
Verkehrssicherheit:	Verkehrssicher	

Serienausstattung

- 8 Lautsprecher
Subwoofer
- Airbag Beifahrerseite
- Airbag Fahrerseite
- Alarmanlage
- Anhänger-Stabilisierungs-Programm (TSA)
- Antriebsart Frontantrieb
- Außenspiegel Abyss Black
- Außenspiegel elektr. verstell- und heizbar, beide
- Blinkleuchte in Außenspiegel integriert
- Dachreling
- Digital Cockpit (Instrumentenanzeige Digital)
Bordcomputer
- Elektr. Bremskraftverteilung
- Fahrassistenz-System: aktiver Spurhalteassistent (LKAS, Lane Keep Assist System)
- Fahrassistenz-System: Autonome Notbremsfunktion inkl. Frontkollisionswarnung (FCA)
Fahrassistenz-System: Autonome Notbremsfunktion inkl. Fußgängererkennung (FCA-Ped.), Fahrassistenz-System: Autonome Notbremsfunktion inkl. Fahrradfahrererkennung (FCA-Cyc.), Fahrassistenz-System: Autonome Notbremsfunktion inkl. Abbiegefunktion (FCA-JT)
- Berganfahrhilfe
- Fahrassistenz-System Fahrprofilwahl (Drive Mode)
- Ablage tasche an Vordersitzlehnen
- Airbag Beifahrerseite abschaltbar
- Aktives Bremslicht (ESS)
- Ambiente-Beleuchtung
- Anti-Blockier-System (ABS)
- Audiosystem Radio RDS
- Außenspiegel elektr. anklappbar
- Belüftung Innenraum (Multi-Air-Modus)
- Dachhimmel schwarz
- Dachspoiler
3. Bremsleuchte
- Einschaltautomatik für Fahrlicht / Lichtsensor
- Elektron. Stabilitätskontrolle (ESC) mit Bremsassistent
- Fahrassistenz-System: Aufmerksamkeits-Assistent
- Fahrassistenz-System Bergabfahr-Assistent
- Fahrassistenz-System Einparkhilfe vorn und hinten
Einparkhilfe hinten
- Fahrassistenz-System Fernlichtassistent

- Fahrassistenz-System: Multikollisionsbremse (Multi Collision Brake)
- Fahrassistenz-System: Verkehrszeichenerkennung, erweitert (Geschwindigkeits-Regel-/Begrenzeranlage)
- Freisprecheinrichtung Bluetooth
- Funktions-Paket
Sitzheizung vorn, Fensterheber elektr. mit Einklemmschutz, Fensterheber elektrisch vorn und hinter, mit Auf- / Ab-Automatik
- Gepäckraumabdeckung / Rollo
- Getriebe 6-Gang
- Getränkehalter vorn
- Heckklappe/-Deckel elektr. betätigt (Öffnung, sensorgesteuert)
- Heckscheibe heizbar
- Innenspiegel mit Ablendautomatik
- Karosserie 5-türig
- Kopf-Airbag-System
- LED-Grilldesign-Paket
Unterfahrschutz vorn und hinten (Silber), Kühlergrill dunkel verchromt, Scheinwerfer Voll-LED, Abbiegelicht
- Lenkrad (Leder)
Lenkrad (4-Speichen), Lenkrad (Leder) mit Multifunktion
- Lenksäule (Lenkrad) höhenverstellbar
- Leseleuchte
- Luftdüsen hinten
- Mittelarmlehne vorn
- Motorhaubenisolierung
- Navigationsbasierte Adaptive Geschwindigkeitsregelanlage (Tempomat) mit Abstandsregelung (NSCC)
- Parkbremse elektrisch (EPB)
- Radstand 2680 mm
- Reifendruck-Kontrollsystem
- Rücksitzlehne geteilt/klappbar
- Schadstoffarm nach Abgasnorm Euro 6d
- Fahrassistenz-System: Sicherheitssystem mit automatischem Notruf (ERA GLONASS / eCall)
- Fensterrahmen Zierleisten schwarz glänzend
- Frontscheibe Verbundglas
- Gegenlenkunterstützung (Vehicle Stability Management, VSM)
- Geschwindigkeits-Begrenzeranlage (Speed-Limiter)
- Getränkehalter hinten
- Gurtstraffer
- Heckleuchten LED
- Induktionsladeschale für Smartphone
- Isofix-Aufnahmen für Kindersitz
- Klimaautomatik 3-Zonen
- Kopfstützen hinten verstellbar
- Lendenwirbelstütze Sitz vorn links, verstellbar
- Lenkrad heizbar
- Lenksäule (Lenkrad) längsverstellbar
- LM-Felgen
- Mittelarmlehne hinten
- Motor 1,6 Ltr. - 110 kW T-GDI KAT
- Navigations-Paket
Lifetime MapCare (Internetbasierende Dienste), Audio-Navigationssystem, Service-System: Remote Services (Blue Link), Touchscreen-Farbdisplay (10,25 Zoll)
- Otto-Partikelfilter (OPF)
- Radioempfang digital (DAB+)
- Reifen-Reparaturkit
- Rückfahrkamera
- Rücksitzlehne umklappbar mit Fernentriegelung im Kofferraum
- Schalt-/Wählhebelgriff Leder

- | | |
|--------------------------------------------------------------------------------------------------------------------------------------------------------------------------------------------------------------------------------------------------------------------------------------------------------------------------------------------------------------------------------------------------------------------------------------------------------------------------------------------------------------------------------------------------------------------------------------------------------------------------------------------------------------------------------------------------------------|----------------------------------------------------------------------------------------------------------------------------------------------------------------------------------------------------------------------------------------------------------------------------------------------------------------------------------------------------------------------------------------------------------------------------------------------------------------------------------------------------------------------------------------------------------------------------------------------------------------------------------------------|
| <ul style="list-style-type: none"> • Scheibenbeschlagenerkennung / Regelung • Seitenairbag vorn • Servolenkung • Sitz vorn links höhenverstellbar • Sitzbezug / Polsterung Stoff • Smart-Sense-Plus-Paket
Fahrerassistenz-System: Autonome Notbremsfunktion inkl. Abbiegefunktion (FCA-JT) • Sonnenblenden mit Spiegel (beleuchtet) • Start-Stop-Knopf • Steckdose (12V-Anschluß) vorn • Türgriffe außen Wagenfarbe • USB-Anschluss Mittelkonsole • Verglasung getönt • Warnanlage für Sicherheitsgurte, Fahrer-/Beifahrerseite • Wireless SmartLink (Apple CarPlay) | <ul style="list-style-type: none"> • Scheibenwischer mit Regensensor • Seitenairbag vorn mitte (Central Airbag) • Sicherheitsgurte vorn höhenverstellbar • Sitz vorn rechts höhenverstellbar • Smart-Key • Sonderlackierung Engine Red Uni • Sound-System KRELL
Subwoofer • Steckdose (12V-Anschluß) im Koffer-/Laderaum • Tagfahrlicht LED • USB-Anschluss hinten • Verglasung Akustikglas • Verglasung hinten abgedunkelt • Wegfahrsperrung (elektronisch) • Zentralverriegelung mit Fernbedienung |
|--------------------------------------------------------------------------------------------------------------------------------------------------------------------------------------------------------------------------------------------------------------------------------------------------------------------------------------------------------------------------------------------------------------------------------------------------------------------------------------------------------------------------------------------------------------------------------------------------------------------------------------------------------------------------------------------------------------|----------------------------------------------------------------------------------------------------------------------------------------------------------------------------------------------------------------------------------------------------------------------------------------------------------------------------------------------------------------------------------------------------------------------------------------------------------------------------------------------------------------------------------------------------------------------------------------------------------------------------------------------|

Wir weisen darauf hin, dass die bereitgestellten Daten aus der DAT-Datenbank übernommen wurden. Für die Vollständigkeit und Richtigkeit kann keine Haftung übernommen werden.

Allgemeine Prüfung

Probefahrt:	Nicht durchgeführt Es wurde bei der Besichtigung des Fahrzeuges keine Probefahrt durchgeführt.
Unterbodenprüfung:	Nicht durchgeführt Eine Besichtigung der Fahrzeugunterseite wurde nicht durchgeführt.
Laufleistung plausibel:	Nicht prüfbar Nicht prüfbar
Hinweis:	
Hinweis (Verkehrssicherheit):	



Unfallschadenprüfung

Rep. Vorschäden / -höhe brutto:	Nicht fachgerecht repariert Am Fahrzeug wurden an der Karosserieaußenhaut instandgesetzte Vorschäden festgestellt, die augenscheinlich und ohne Demontage von Bauteilen mit verbleibenden Restunfallspuren behaftet sind. Sofern sich aus den festgestellten Vorschäden eine Wertminderung ergibt, wurde es bei der ggf. durchgeführten Fahrzeugwertermittlung berücksichtigt.
----------------------------------------	------------------------------------------------------------------------------------------------------------------------------------------------------------------------------------------------------------------------------------------------------------------------------------------------------------------------------------------------------------------------------------------

Lackschichtendickenmessung:	Außerhalb der Toleranzen Am Fahrzeug wurde eine Lackschichtdickenmessung an der Karosserieaußenhaut durchgeführt. Die Messwerte lagen außerhalb der Toleranzen von Erstlackierungen.
Bestehender Unfallschaden:	Festgestellt Am Fahrzeug wurden im Rahmen einer Sichtprüfung an der Karosserieaußenhaut unreparierte Unfallschäden festgestellt.
Hinweis:	Siehe Informationen text

Übersicht durchgeführte Zustandsprüfung				
Klimaanlage:	Eingeschränkt geprüft	✓	Sitzheizung:	Eingeschränkt geprüft ✓
Lichtanlage:	Eingeschränkt geprüft	✓	Sonnendach/ Verdeck:	Nicht vorhanden ✗
Bremsanlage:	Eingeschränkt geprüft	✓	Motorlauf:	Nicht geprüft ✗

Durchgeführte Technikprüfung	
Klimaanlage:	Die Klimaanlage konnte bei der Besichtigung nur eingeschränkt geprüft werden.
Sitzheizung:	Eingeschränkt geprüft
Lichtanlage:	Die Lichtanlage konnte zum Besichtigungszeitpunkt nur eingeschränkt geprüft werden.
Sonnendach/ Verdeck:	Nicht vorhanden
Bremsanlage:	Die Bremsanlage wurde durch eine Inaugenscheinnahme geprüft.
Motorlauf:	Ein Probelauf des Motors wurde nicht durchgeführt.
Hinweis:	*Farbton Kotflügel V L stimmt nicht überein und Spaltmaß Stoßfänger n.i.O. (wurde beim Hyundai Vertragspartner durchgeführt / Fahrzeug wurde ohne Fußmatten ausgeliefert Serviceintervall nach Herstellervorgaben überzogen - fehlt (24 Monate / 30.000 km) Wartung fehlt. Kostenerweiterung durch Verlust der Herstellergarantie möglich.

Schaden			
	Karosserie außen		
	Bauteil	Schaden	Rep.-Art
1.	Kotflügel Vorne - Links	Nachlackiert	Ohne Reparatur
2.	Stoßfänger Vorne	Spaltmaß Ungenau	Nacharbeiten
3.	Stoßfänger Vorne	Nachlackiert	Ohne Reparatur
4.	Motorhaube	Gebrauchsspuren	Ohne Reparatur
	Karosserie innen		
	Bauteil	Schaden	Rep.-Art
5.	Türverkleidung Vorne - Rechts	Verformt	Smart Repair
	Sonstiges		



	Bauteil	Schaden	Rep.-Art
6.	Wartung überzogen / fehlt - Wertminderung/ Herstellergarantie	Nicht Gepflegt	
7.	Wartung	Fällig	Erneuern

Eine Vorschadenprüfung erfolgt ausschließlich im Rahmen und der Möglichkeiten einer Inaugenscheinnahme und Lackschichtenmessung ohne eine Demontage von Bauteilen. Ein möglicher Vorschadenumfang ist unbekannt.

Wir weisen darauf hin, dass das Fahrzeug zusätzlich zu den im Bericht aufgeführten Beschädigungen alters- und lauleistungbedingte Gebrauchsspuren aufweisen kann, wie sie im normalem Gebrauch unvermeidlich sind (kleine Beulen, Dellen, Kratzer).

Es wird zudem keine Haftung für einen Defekt und / oder verborgen gebliebene Schäden im Hinblick auf Elektronik und Mechanik übernommen, sowie für arglistige Täuschung und verschwiegene Mängel.



Bilddokumentation



Vorne links



Vorne rechts



Hinten rechts



Hinten links



Kofferraum



Innen



Kombiinstrument



Kilometerstand



Mittelkonsole

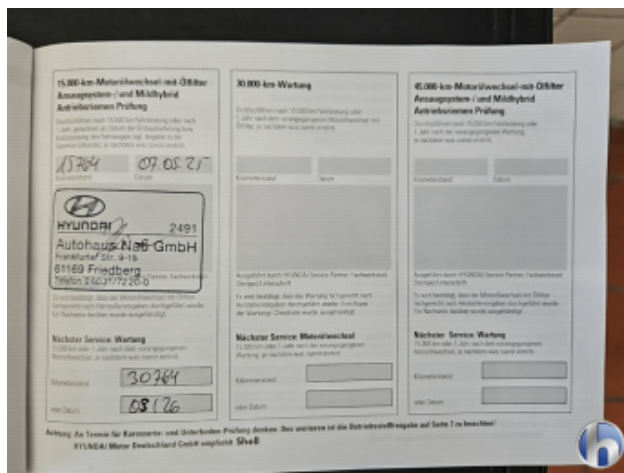

Serviceheft/Nachweis

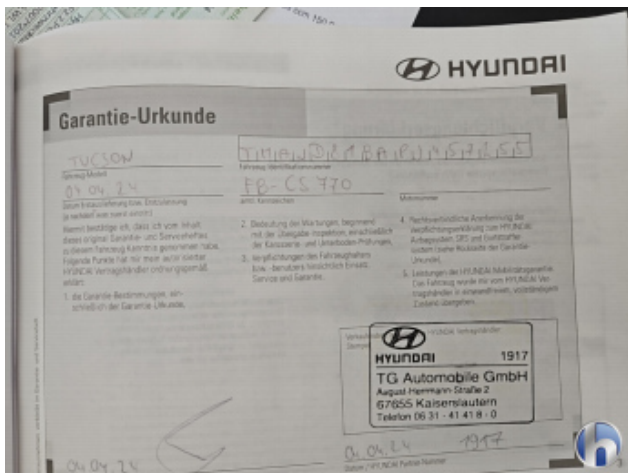

Serviceheft/Nachweis

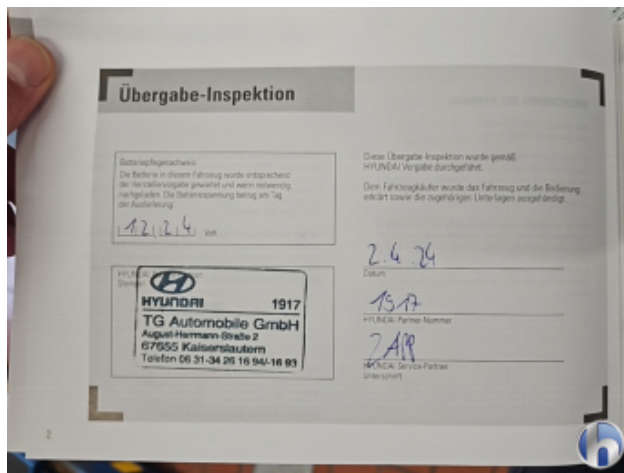

Serviceheft/Nachweis



Motorraum



Felgen



Bereifung



Bereifung



Bereifung



Bereifung



1. Kotflügel Vorne - Links
Nachlackiert - Ohne Reparatur



2. Stoßfänger Vorne
Spaltmaß Ungenau - Nacharbeiten



2. Stoßfänger Vorne
Spaltmaß Ungenau - Nacharbeiten



2. Stoßfänger Vorne
Spaltmaß Ungenau - Nacharbeiten



4. Motorhaube
Gebrauchsspuren - Ohne Reparatur

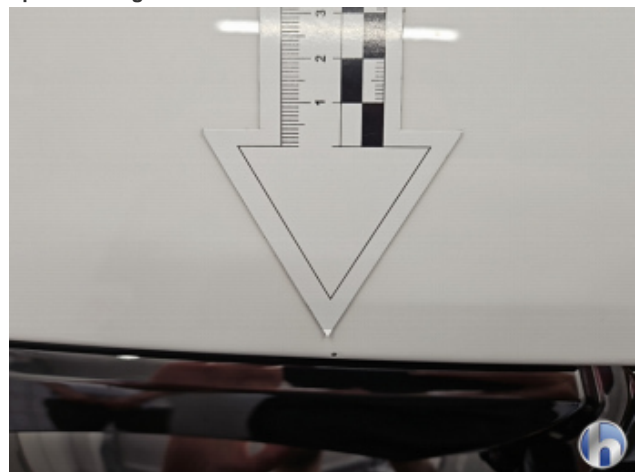

4. Motorhaube
Gebrauchsspuren - Ohne Reparatur

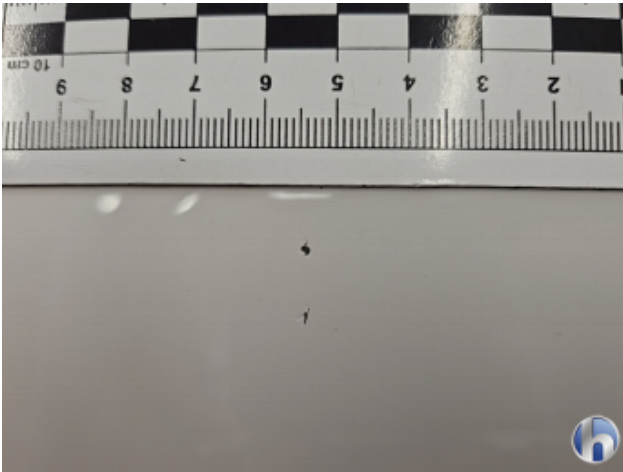

4. Motorhaube
Gebrauchsspuren - Ohne Reparatur



5. Türverkleidung Vorne - Rechts
Verformt - Smart Repair



5. Türverkleidung Vorne - Rechts
Verformt - Smart Repair



5. Türverkleidung Vorne - Rechts
Verformt - Smart Repair