



## Zustandsbericht

<b>Kunde :</b>	<b>Allane SE HCBE</b>	<b>Amtl. Kennzeichen :</b>	<b>A-AX 1009E</b>
<b>Berichtsnummer :</b>	<b>0000000922998-DE968</b>		
<b>Referenznummer:</b>	<b>31189162</b>		

### Fahrzeugdaten

#### Hyundai Ioniq 6 (11.2022->) Basis Elektro

Fahrzeug-Ident.-Nr.:	<b>KMHM241B0PA030988</b>	Laufleistung abgelesen:	<b>51041 km</b>
Erstzulassung / Baujahr:	<b>30.05.2023 / 2023</b>	Besichtigungsdatum/-ort:	<b>03.06.2026 86343 Königsbrunn</b>
Fahrzeugart:	<b>PKW</b>	Aufbauart:	
Kraftstoff:	<b>Elektro</b>	Getriebe Art:	<b>Sonstiges</b>
Navi.-Datenträger:	<b>-</b>	Hubraum / Leistung:	<b>0 ccm / 111 kW (151 PS)</b>
Antriebsart:	<b>Frontantrieb</b>	Lackfarbe:	<b>Nocturne Gray Metallic / MET</b>
Lackart:	<b>Metallic</b>	Türen / Sitzplätze:	<b>4 / 5</b>
Anzahl Schlüssel:	<b>2+2</b>	Nächste HU / AU:	<b>2028 / 2028</b>
Polster Art:	<b>Stoff</b>	Serviceheft verfügbar:	<b>Ja</b>
Farbe Innenausstattung:	<b>Schwarz</b>	Serviceheft gepflegt:	<b>Nein</b>
Raucherfahrzeug:	<b>Nein</b>	Letzter Service km / am:	<b>35443 / 01.07.2025</b>
Fahrzeug fahrbereit:	<b>Ja</b>	Vorgelegte Fahrzeug-Unterlagen:	<b>ZB I (Fzg.Schein)</b>
Zustand aussen:	<b>2 - Gut</b>	Zustand innen:	<b>2 - Gut</b>

Der Zustandsbericht wurde unparteiisch und nach bestem Wissen und Gewissen erstellt. Die im Zustandsbericht aufgeführten Bilder sind Bestandteil der Fahrzeugbeschreibung, hinsichtlich der Ausstattung und des Fahrzeug-zustandes.



Montierte Bereifung		
Reifenart / Felgentyp:	<b>Sommerreifen</b>	<b>Aluminium original</b>
2. Achse - links / Zust.	<b>Hankook</b>	<b>/// 3 mm</b>
2. Achse - rechts / Zust.	<b>Hankook</b>	<b>/// 3 mm</b>
1. Achse - links / Zust.	<b>Hankook</b>	<b>/// 3 mm</b>
1. Achse - rechts / Zust.	<b>Hankook</b>	<b>/// 3 mm</b>
Verkehrssicherheit:	<b>Verkehrssicher</b>	

Serienausstattung	
<ul style="list-style-type: none"> <li>• 6 Lautsprecher</li> <li>• Ablage tasche an Vordersitzlehnen</li> <li>• Airbag Beifahrerseite abschaltbar</li> <li>• Alarmanlage</li> <li>• Antriebsart: Heckantrieb</li> <li>• Außenspiegel elektr. anklappbar</li> <li>• Außenspiegel Oberschale Wagenfarbe</li> <li>• Batterieheizsystem</li> <li>• Dachspoiler</li> <li>• Elektr. Bremskraftverteilung</li> <li>• Elektron. Stabilitätskontrolle (ESC) mit Bremsassistent</li> <li>• Fahrassistenz-System: Aufmerksamkeits-Assistent</li> <li>• Fahrassistenz-System: Autonome Notbremsfunktion inkl. Frontkollisionswarnung (FCA)</li> <li>• Fahrassistenz-System: Einparkhilfe vorn und hinten</li> <li>• Fahrassistenz-System: Fernlichtassistent</li> <li>• Fahrassistenz-System: Multikollisionsbremse (Multi Collision Brake)</li> <li>• Fahrassistenz-System: Spurfolgeassistent (Lane Following Assist, LFA)</li> <li>• Fensterheber elektr. mit Einklemmschutz</li> <li>• Freisprecheinrichtung Bluetooth</li> <li>• Frontstaufach / Frunk (Kofferraum, vorn)</li> </ul>	<ul style="list-style-type: none"> <li>• Ablagebox / Stauraum unter Kofferraumboden</li> <li>• Airbag Beifahrerseite</li> <li>• Airbag Fahrerseite</li> <li>• Anti-Blockier-System (ABS)</li> <li>• Audio-Navigationssystem</li> <li>• Außenspiegel elektr. verstell- und heizbar, beide</li> <li>• Unterschiedlicher Unterschale schwarz lackiert</li> <li>• Blinkleuchten LED in Außenspiegel integriert</li> <li>• Einschaltautomatik für Fahrlicht / Lichtsensor</li> <li>• Elektromotor 111 kW (kontinuierlich 37 kW)</li> <li>• Fahrassistenz-System: aktiver Spurhalteassistent (LKAS, Spurhalteassistent)</li> <li>• Fahrassistenz-System: Autobahnassistent (Highway Driving Assist, HDA)</li> <li>• Fahrassistenz-System: Berganfahrhilfe</li> <li>• Fahrassistenz-System: Fahrprofil auswahl (Drive Mode)</li> <li>• Fahrassistenz-System: Insassenalarm (RSA)</li> <li>• Fahrassistenz-System: Sicherheitssystem mit automatischem Notruf (ERA GLONASS / eCall)</li> <li>• Fahrassistenz-System: Verkehrszeichenerkennung, erweitert (Geschwindigkeits-Regel-/Begrenzeranlage)</li> <li>• Fensterheber elektrisch vorn und hinter, mit Auf- / Ab-Automatik</li> <li>• Frontschürze, Heckschürze und Seitenschutzleisten in Kontrastfarbe</li> <li>• Getriebe für Elektrofahrzeug</li> </ul>



- Getränkehalter hinten
- Gurtstraffer
- Heckleuchten LED (Pixel-Design)
- HV-Batterie 53 kWh (Lithium-Ionen)
- Isofix-Aufnahmen für Kindersitz
- Klimaautomatik 2-Zonen
- Kopfstützen hinten verstellbar
- Ladekabel mit Typ 2-Stecker
- Lendenwirbelstütze Sitz vorn links, elektr. verstellbar
- Lenkrad mit Schaltwippen
- Lenksäule (Lenkrad) längsverstellbar
- Lifetime MapCare (Internetbasierende Dienste)
- Luftdüsen hinten
- Mittelarmlehne vorn
- Nebelschlussleuchte LED
- Parkbremse elektrisch (EPB)
- Reifen-Reparaturkit
- Rückfahrkamera
- Rücksitzlehne umklappbar mit Fernriegelung im Kofferraum
- Scheibenbeschlagerkennung / Regelung
- Scheinwerfer Voll-LED
- Seitenairbag vorn mitte (Zentralairbag)
- Service-System: Remote Services (Blue Link)
- Sicherheitsgurte vorn höhenverstellbar
- Sitz vorn rechts höhenverstellbar
- Sitzheizung vorn
- Smartphone Schnittstelle (Apple CarPlay & Android Auto)
- Sonnenblenden mit Spiegel
- Steckdose (12V-Anschluß) 2.Sitzreihe
- Tagfahrlicht LED
- Türgriffe außen Wagenfarbe
- USB-Anschluss Mittelkonsole
- Verglasung Akustikglas
- Warnanlage für Sicherheitsgurte, Fahrer- / Beifahrerseite
- Zentralverriegelung mit Fernbedienung
- Getränkehalter vorn
- Heckklappe/-Deckel elektr. betätigt (Öffnung, sensorgesteuert)
- Heckscheibe heizbar
- Instrumentenanzeige Farbdisplay 12,25 Zoll
- Karosserie: 4-türig
- Kopf-Airbag-System
- Kühlergrill, Aktive Luftklappen, regelbar
- Ladevorrichtung On-Board-Lader (3-Phasen)
- Lenkrad (Leder) mit Multifunktion
- Lenksäule (Lenkrad) höhenverstellbar
- Leseleuchten vorn und hinten LED
- LM-Felgen
- Mittelarmlehne hinten
- Navigationsbasierte Adaptive Geschwindigkeitsregelanlage (Tempomat) mit Abstandsregelung (NSCC)
- Notladekabel (ICCB)
- Radioempfang digital (DAB+)
- Reifendruck-Kontrollsystem
- Rücksitzlehne geteilt/klappbar
- Schalt-/Wählhebel (Shift by Wire)
- Scheibenwischer mit Regensensor
- Seitenairbag vorn
- Service-System: Online Update OTA (Over The Air)
- Servolenkung
- Sitz vorn links höhenverstellbar
- Sitzbezug / Polsterung: Stoff
- Smart-Key
- Sonderlackierung Byte Blue Uni
- Start-Stop-Knopf
- Steckdose (12V-Anschluß) vorn
- Türgriffe außen ausfahrbar / versenkbar
- USB-Anschluss (Typ C, 2-fach)
- USB-Ladeanschlüsse (2-fach, Typ C) für 2.Sitzreihe
- Vorheizsystem für Batterie
- Wegfahrsperrung (elektronisch)

### Sonderausstattung

- Wärmepumpe für Heizungs-/Klimaanlage
- Metallic-Lackierung

Wir weisen darauf hin, dass die bereitgestellten Daten aus der DAT-Datenbank übernommen wurden. Für die Vollständigkeit und Richtigkeit kann keine Haftung übernommen werden.

### Allgemeine Prüfung

<b>Probefahrt:</b>	<b>Eingeschränkt durchgeführt</b> Aufgrund der Bedingungen konnte eine kurze Probefahrt nur mit mäßiger Geschwindigkeit durchgeführt werden. Im Rahmen der Probefahrt wurden weitere Prüfungen durchgeführt. Die Ergebnisse sind im weiteren Verlauf des Gutachtens dokumentiert.
<b>Unterbodenprüfung:</b>	<b>Nicht möglich</b> Eine Besichtigung der Fahrzeugunterseite konnte nicht durchgeführt werden.
<b>Laufleistung plausibel:</b>	<b>Nicht prüfbar</b> Nicht prüfbar
<b>Hinweis:</b>	
<b>Hinweis (Verkehrssicherheit):</b>	

### Unfallschadenprüfung

<b>Rep. Vorschäden / -höhe brutto:</b>	
<b>Lackschichtendickenmessung:</b>	
<b>Bestehender Unfallschaden:</b>	<b>Nicht festgestellt</b> Am Fahrzeug wurden im Rahmen einer Sichtprüfung der Karosserieaußenhaut keine bestehenden Unfallschäden festgestellt (ausgenommen übliche Gebrauchsspuren).
<b>Hinweis:</b>	

### Übersicht durchgeführte Zustandsprüfung

<b>Klimaanlage:</b>	Eingeschränkt geprüft	✘	<b>Lichtanlage:</b>	Eingeschränkt geprüft	✘
<b>Sonnendach/ Verdeck:</b>	Nicht vorhanden	✘	<b>Sitzheizung:</b>	In Ordnung	✔
<b>Bremsanlage:</b>	Eingeschränkt geprüft	✘	<b>Motorlauf:</b>	Eingeschränkt geprüft	✘

### Durchgeführte Technikprüfung

<b>Klimaanlage:</b>	Die Klimaanlage konnte bei der Besichtigung nur eingeschränkt geprüft werden.
<b>Lichtanlage:</b>	Die Lichtanlage konnte zum Besichtigungszeitpunkt nur eingeschränkt geprüft werden.
<b>Sonnendach/ Verdeck:</b>	Nicht vorhanden
<b>Sitzheizung:</b>	In Ordnung
<b>Bremsanlage:</b>	Die Bremsanlage wurde durch eine Inaugenscheinnahme geprüft.
<b>Motorlauf:</b>	Die Überprüfung des Motorlaufs war nur eingeschränkt möglich. Dabei wurden keine akustischen bzw. visuellen Auffälligkeiten festgestellt.
<b>Hinweis:</b>	*Serviceintervall nach Herstellervorgaben überzogen (24 Monate / 30.000 km) Kostenerweiterung durch fehlenden oder überzogenen Service / Verlust der Herstellergarantie möglich.



## Schaden



### Karosserie außen

	<b>Bauteil</b>	<b>Schaden</b>	<b>Rep.-Art</b>
1.	Felge Hinten - Rechts	Kratzer	Smart Repair
2.	Motorhaube	Oberflächenkratzer	Aufbereiten / Polieren
3.	Tür Hinten - Rechts	Kratzer	Smart Repair



### Karosserie innen

	<b>Bauteil</b>	<b>Schaden</b>	<b>Rep.-Art</b>
4.	Verkleidung	Verschmutzt	Reinigen



### Sonstiges

	<b>Bauteil</b>	<b>Schaden</b>	<b>Rep.-Art</b>
5.	Sitz Innenraum rechts hinten	Gebrauchsspuren	Ohne Reparatur
6.	Hu-bericht	Fehlt	Erneuern
7.	Wartung über 5443 km überzogen. Kostenerweiterung durch Verlust der Herstellergarantie möglich	Nicht Gepflegt	

Eine Vorschadenprüfung erfolgt ausschließlich im Rahmen und der Möglichkeiten einer Inaugenscheinnahme und Lackschichtenmessung ohne eine Demontage von Bauteilen. Ein möglicher Vorschadenumfang ist unbekannt.

Wir weisen darauf hin, dass das Fahrzeug zusätzlich zu den im Bericht aufgeführten Beschädigungen alters- und lauleistungsbedingte Gebrauchsspuren aufweisen kann, wie sie im normalen Gebrauch unvermeidlich sind (kleine Beulen, Dellen, Kratzer).

Es wird zudem keine Haftung für einen Defekt und / oder verborgen gebliebene Schäden im Hinblick auf Elektronik und Mechanik übernommen, sowie für arglistige Täuschung und verschwiegene Mängel.



Bilddokumentation



Vorne links



Vorne rechts



Hinten links



Hinten rechts



Kofferraum



Innen



Kombiinstrument



Kilometerstand



Mittelkonsole



Serviceheft/Nachweis

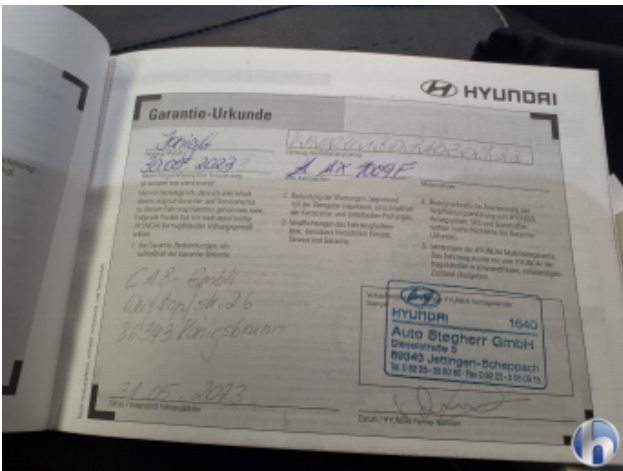

Serviceheft/Nachweis

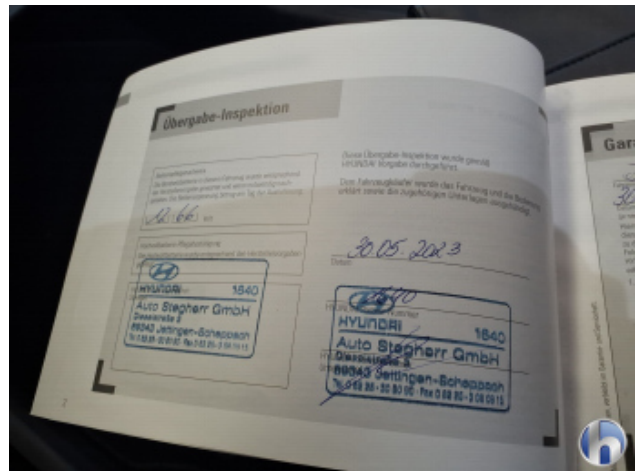

Serviceheft/Nachweis

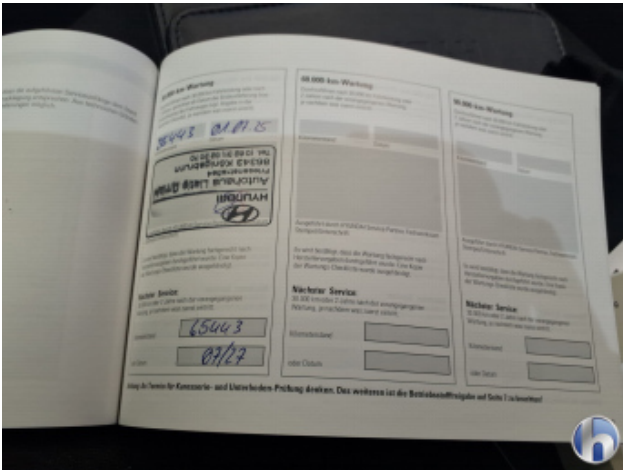

Serviceheft/Nachweis



Sonstiges



Motorraum



Felgen



Bereifung



Bereifung



Bereifung



Bereifung



1. Felge Hinten - Rechts  
Kratzer - Smart Repair



2. Motorhaube  
Oberflächenkratzer - Aufbereiten / Polieren

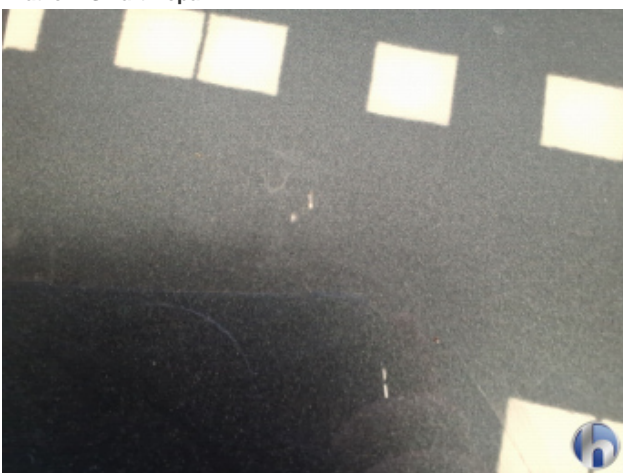

2. Motorhaube  
Oberflächenkratzer - Aufbereiten / Polieren



3. Tür Hinten - Rechts  
Kratzer - Smart Repair



4. Verkleidung  
Verschmutzt - Reinigen



4. Verkleidung  
Verschmutzt - Reinigen



5. Sitz Innenraum rechts hinten  
Gebrauchsspuren - Ohne Reparatur



5. Sitz Innenraum rechts hinten  
Gebrauchsspuren - Ohne Reparatur