

Minderwertbericht

Auftragsdaten

Dokumentnummer: 1903315
Auftrag vom: 17.04.2026 / 14:34 Uhr

Portal
Bewertungsdatum: 28.04.2026

Wertzusammenfassung

Datum und Uhrzeit: 28.04.2026 /

Fahrzeugdaten

HSN/TSN:	5013 / APP	FIN:	YARVFEHTMGZ261918
Aufbau:	Kasten	Fahrzeugart:	Transporter
Modell:	Proace 2.0 D-4D Meister Start/Stop (EURO 6d)	Hersteller:	Toyota
Letztzulassung:	25.10.2023	Erstzulassung:	25.10.2023
Anzahl Türen:	5	Anzahl Vorbesitzer:	0
Feinstaubplakette:	Grün	Emissionsgruppe:	Euro 6
Hubraum:	1.997 ccm	Leistung:	106,0 KW
Antriebskonzept:	Frontantrieb	Antriebsart:	Diesel
Laufleistung abgelesen:	21622 Kilometer	Getriebeart:	Automatik
		Laufleistung geschätzt:	21622 Kilometer

Farbe außen

Farbe außen:	Icy White	Lackart:	Uni (2 Schicht)
---------------------	-----------	-----------------	-----------------

Farbe und Polsterung innen

Art der Polsterung:	Dark Grey
----------------------------	-----------

Maße und Gewichte

Zulässiges Gesamtgewicht:	2730,0 kg
Leergewicht:	1641,0 kg
Nutzlast:	1089,0 kg

Serienausstattung

3. Bremsleuchte, Airbag Fahrer-/Beifahrerseite, Anti-Blockier-System (ABS), Antriebsart: Frontantrieb, Antriebs-Schlupfregelung (ASR / TRC), Audio-/Radio-Fernbedienung am Lenkrad, Audiosystem: Multimedia Toyota Pro Touch, Außenspiegel elektr. anklappbar, Beifahrerdoppelsitz, Bordcomputer, Bremsassistent, Chromeinfassung für Nebelscheinwerfer, Comfort-Paket, DAB-Tuner (Radioempfang digital), Einparkhilfe vorn und hinten, Elektr. Bremskraftverteilung, Elektron. Stabilitäts-Programm (VSC), Fahrassistenz-System: Berganfahrkontrolle (HAC), Fahrassistenz-System: Müdigkeitserkennungs-Sensor, Fahrassistenz-System: Totwinkel-Assistent (BLIS), Fahrassistenz-System: Verkehrszeichenerkennung (RSA), Gepäck-/Laderaumleuchte, Geschwindigkeits-Begrenzeranlage, Geschwindigkeits-Regelanlage (Tempomat), Getriebe Automatik - (8-Stufen), Harnstofftank (AdBlue), Heckflügeltüren ohne Verglasung, Innenspiegel abblendbar, Karosserie/Aufbau: Kasten, Komfortsitze, Laderaumtrennwand, Lendenwirbelstütze Sitz vorn links, Lenksäule (Lenkrad) verstellbar, Motor 2,0 Ltr. - 106 kW D-4D KAT, Navigationssystem: Multimedia Toyota Touch Pro, Nebelscheinwerfer, Radstand 3275 mm, Reifendruck-Kontrollsystem, Reserverad in Fahrbereifung, Rußpartikelfilter, Schadstoffarm nach Abgasnorm Euro 6, Schadstoffarm nach Abgasnorm Euro 6d, Scheinwerfer-Reinigungsanlage (SRA), Schiebetür Fahrgast-/Laderaum rechts, Schwellerabdeckung / -verkleidung, Seitenschutzeleisten schwarz, Servolenkung elektrisch, Sicht-Paket, Sitz vorn links höhenverstellbar, Sitzausstattung: 3-Sitzer, Stop-Start-Anlage (Anlasser), Stop-Start-Anlage (Generator), Stoßfänger mit Chromeinlage, Tagfahrlicht, Toyota Smart Cargo, Verglasung getönt, Wegfahrsperr

Unterlagen

Zulassungsbescheinigung Teil I:	lag in Kopie vor
--	------------------

Bereifung

montierte Bereifung

Bereifung zulässig: Ja

Bereifung verkehrssicher: Ja

Bereifung Zustand: augenscheinlich unauffällig

Achse und Seite	Größe	Reifenhersteller	Reifenart	DOT	Felgenart	Profiltiefe
Vorderachse links	215/65 R 16,0 109/107 T	Rockblade	Ganzjahresreifen	-	Stahlfelge	5,0 mm
Vorderachse rechts	215/65 R 16,0 109/107 T	Rockblade	Ganzjahresreifen	-	Stahlfelge	5,0 mm
Hinterachse links	215/65 R 16,0 109/107 T	Rockblade	Ganzjahresreifen	-	Stahlfelge	7,0 mm
Hinterachse rechts	215/65 R 16,0 109/107 T	Rockblade	Ganzjahresreifen	-	Stahlfelge	7,0 mm

Feststellungen

Fahrprobe: nicht durchgeführt

Probelauf: durchgeführt

Fahrzeugzustand: gereinigt

Sichtverhältnisse: allgemein ausreichend

Fahrbereitschaft: fahrfähig

Inspektion: Dokumentation fehlt

Ölstand: ausreichend

Kühlwasserstand: ausreichend

Kraftstoffstand: ¾

Unterseite begutachtet: Ja

Allgemeine Angaben zur Begutachtung: Am Fahrzeug wurde eine Lackschichtdickenmessung vorgenommen. Hierbei wurden 3-5 Messungen pro messbarem Bauteil durchgeführt. Im Punkt „Lackschichtdickenmessung/-prüfung“ aufgeführte Positionen dokumentieren seitens des Sachverständigen Auffälligkeiten/Unregelmäßigkeiten. Nicht aufgeführten Bauteile weisen keine Unregelmäßigkeiten im Bereich der Lackschichtdicke auf.

Zubehör

Bezeichnung Zubehör	Aussage/Feststellung	Anzahl	Bemerkung
2. Reifensatz	fehlt		
HU-Prüfbericht	fehlt		
Wartungsnachweis	fehlt		
Borddokumente	fehlt		
Zulassungsbescheinigung Teil I	fehlt		Fahrzeug abgemeldet
Funkschlüssel	unvollständig	1	

Details zur Beschädigung

	geschätzte Reparaturkosten (exkl. MwSt.)
Allgemeinzustand	575,00 €
Fahrzeugzubehör, Wartungsnachweis, fehlt, erneuern	200,00 €
Fahrzeugzubehör, HU-Prüfbericht, fehlt, erneuern	100,00 €
Fahrzeugzubehör, Funkschlüssel, fehlt, erneuern	200,00 €
Fahrzeugzubehör, Borddokumente, fehlt, erneuern	75,00 €
	geschätzte Reparaturkosten (exkl. MwSt.)
Felgen / Bereifung	20,00 €
Fahrzeugzubehör, 2. Reifensatz, fehlt, prüfen - Kostenerweiterung möglich	20,00 €
	geschätzte Reparaturkosten (exkl. MwSt.)
Verglasung	885,00 €
Fahrzeugfront, Frontscheibe, gerissen / eingerissen, erneuern	885,00 €
	geschätzte Reparaturkosten (exkl. MwSt.)
Karosserie	120,00 €
Fahrzeugheck, Heckflügeltür links, Delle, Smart Repair	120,00 €

Schlusswort

Die Dienstleistung "Minderwertbericht" wurde durch den Sachverständigen unparteiisch, nach bestem Wissen und Gewissen erstellt.

Fahrzeugidentifikationsnummer:

YARVFEHTMGZ261918



Bild 1: Frontdiagonale links



Bild 2: Heckdiagonale rechts



Bild 3: VIN, Fahrgestellnummer



Bild 4: Tacho

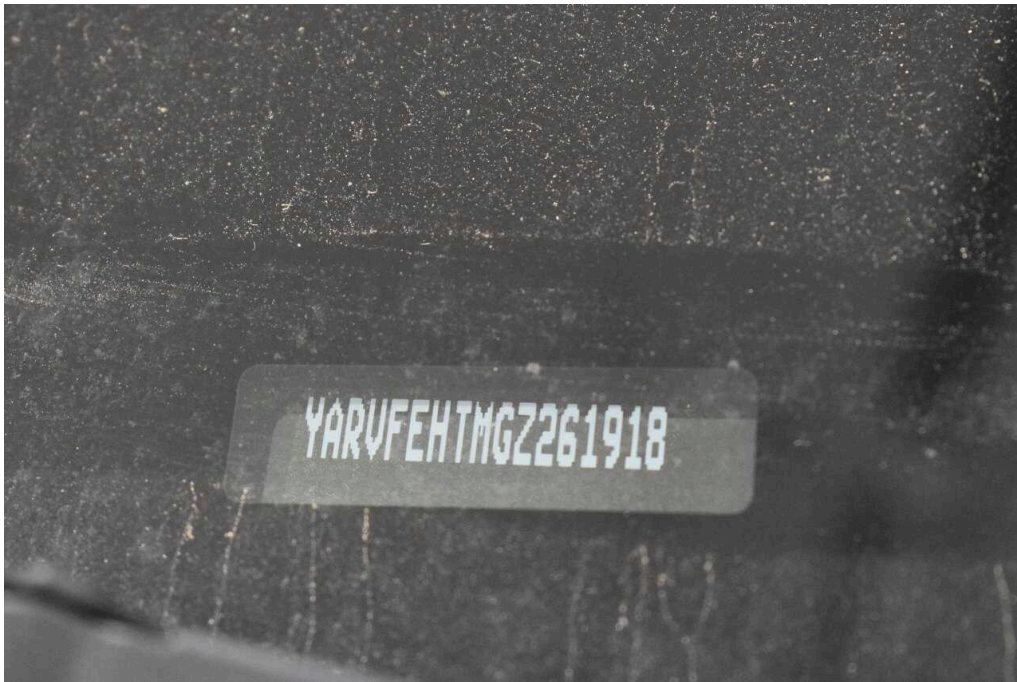

Bild 5: Innenraum vorne

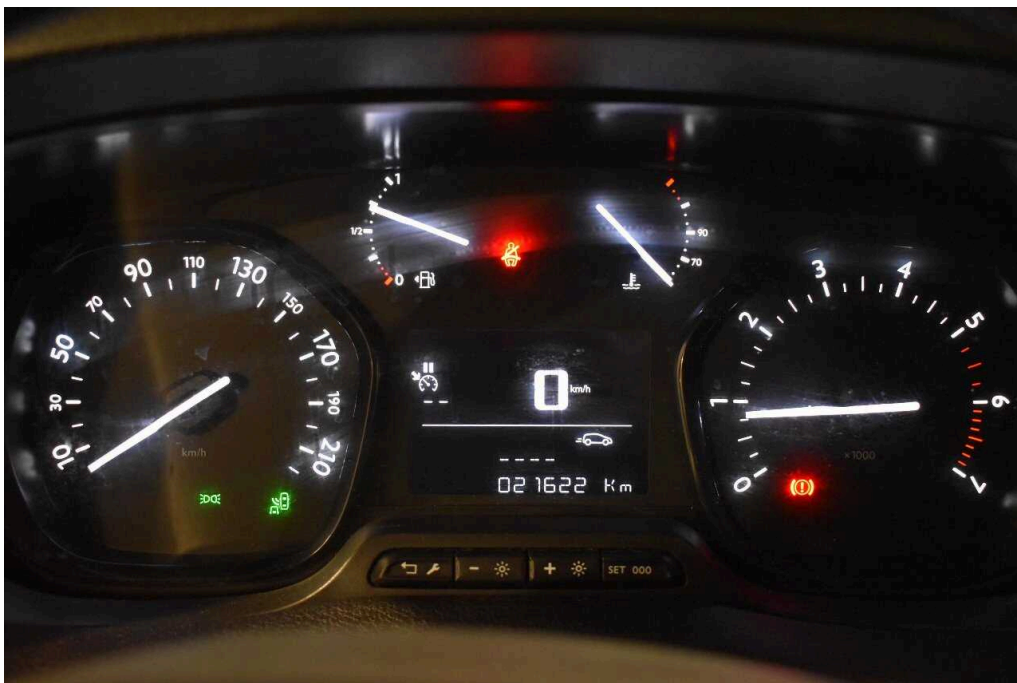

Bild 6: Armaturenbrett

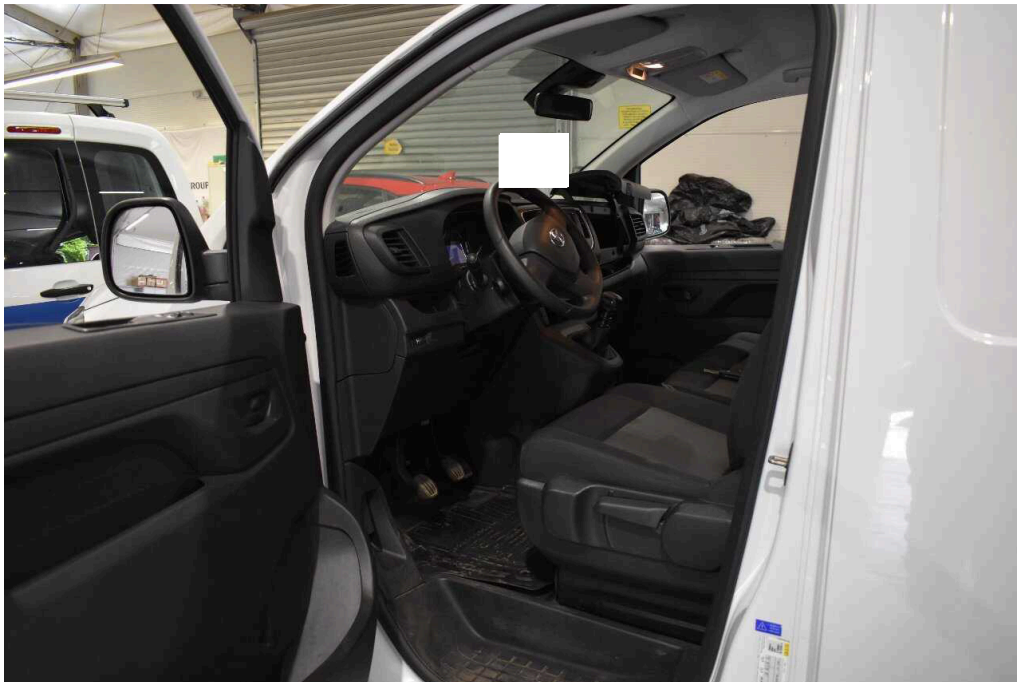

Bild 7: Innenraum hinten

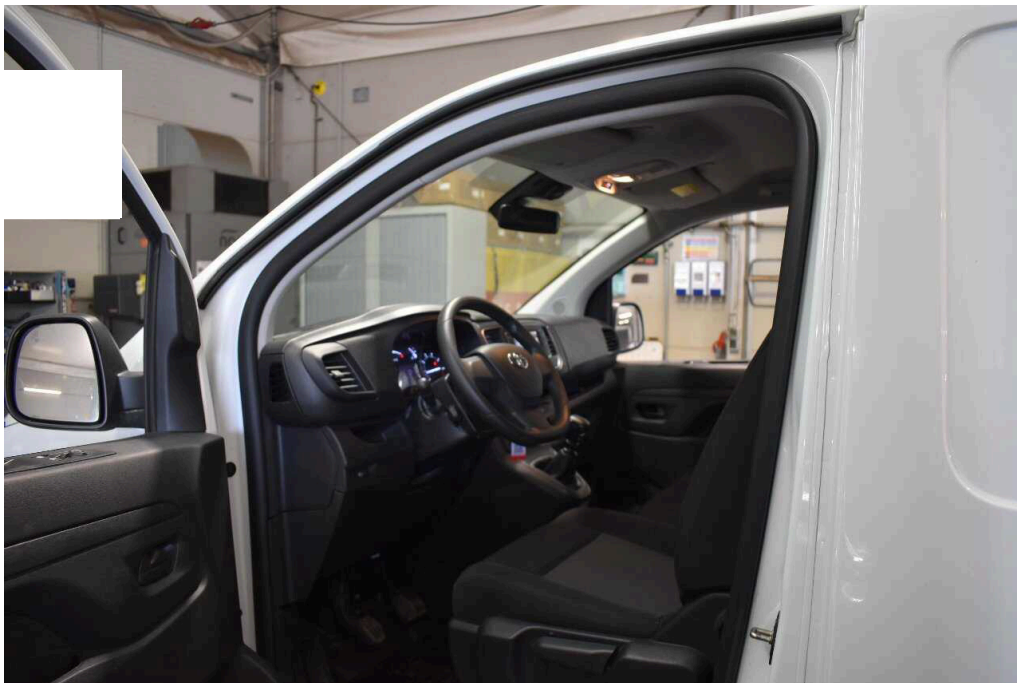

Bild 8: Kofferraum



Bild 9: Dach
Dach



Bild 10: Motorraum



Bild 11: Schlüssel/Borddokumente



Bild 12: Servicedokumente



Bild 13: Zulassungsbescheinigung Teil I



Bild 14
Fahrzeugfront Frontscheibe gerissen / eingerissen

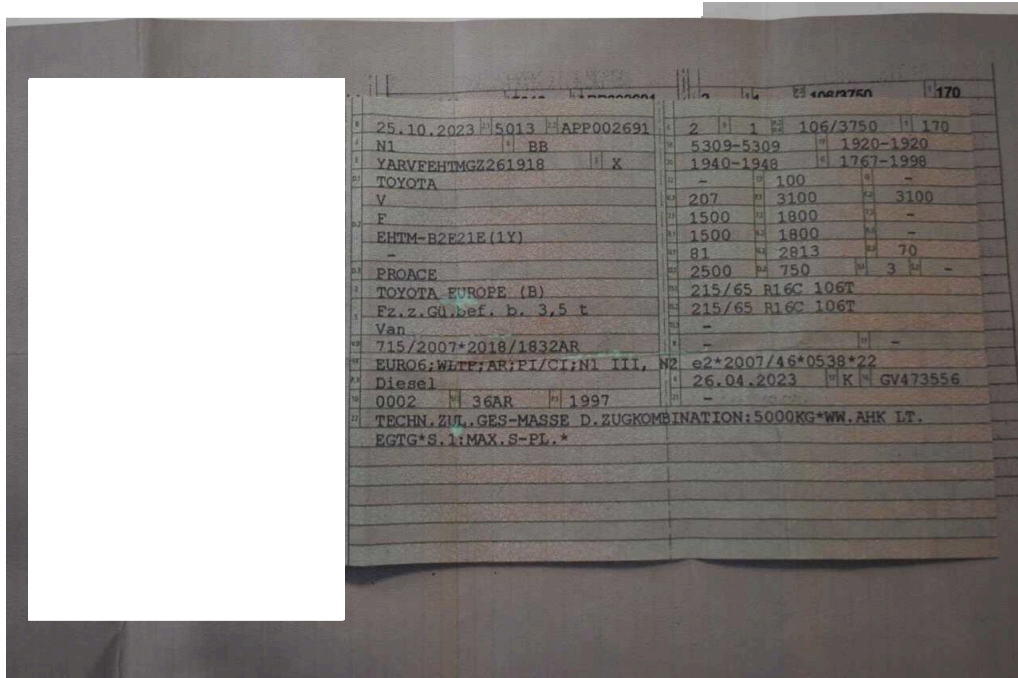

Bild 15
Fahrzeugfront Frontscheibe gerissen / eingerissen



Bild 16
Fahrzeugheck Heckflügeltür links Delle

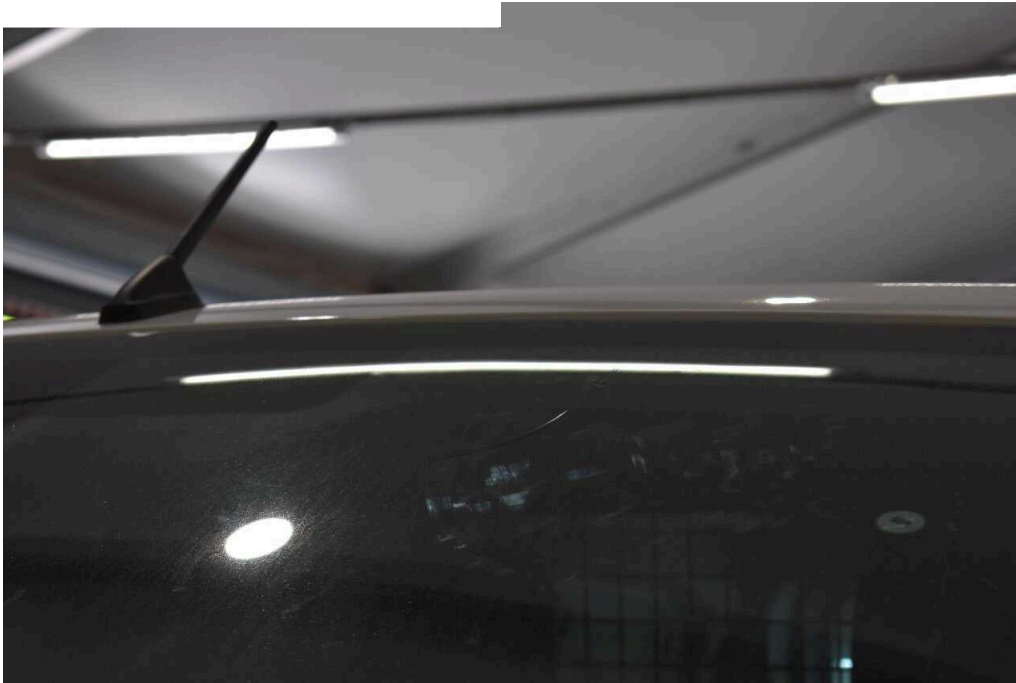
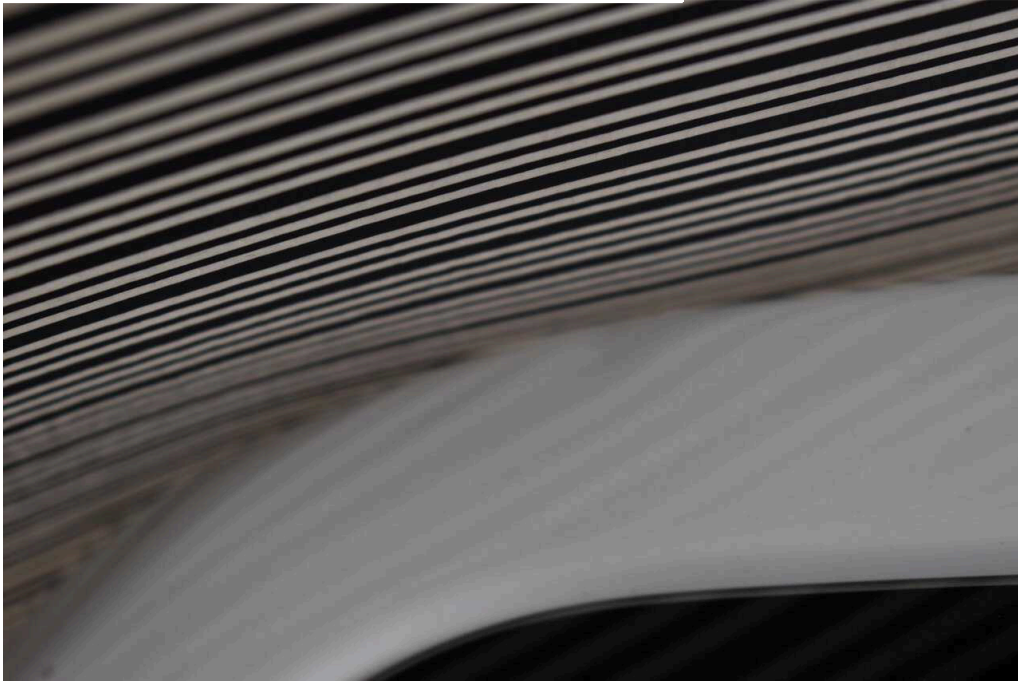

Bild 17
Fahrzeugheck Heckflügelür links Delle