



**Gutachten-Nr. 113955302**

Bei Rückfragen bitte Gutachten-Nr.  
und Datum angeben

**Datum: 09.04.2026**

## Haftpflicht-Schaden

Sehr geehrter Kunde,

beigefügt erhalten Sie eine Kopie der Rechnung, das Originalgutachten sowie eine Lichtbildanlage.

Das in der Anlage befindliche Gutachten über den Unfallschaden an Ihrem Fahrzeug dient der Beweissicherung. Falls Sie die Regulierung des Unfallschadens mit der gegnerischen Haftpflichtversicherung direkt klären wollen, sollten Sie das Original-Gutachten mit den Lichtbildern und unserer Rechnung an die Versicherung des Schädigers schicken.

Zur Bearbeitung des Schadenfalls bei der Versicherung ist die Angabe des Schädigers, dessen amtliches Kennzeichen und eventuell die Versicherungs- oder Schadennummer wichtig.

Sollten Sie mit der Regulierung Ihres Unfallschadens einen Rechtsanwalt beauftragt haben, empfiehlt es sich, das Original-Gutachten mit Kopie und Rechnung an Ihren Rechtsanwalt zu senden.

Hinweis Bezahlung MwSt. für Vorsteuerabzugsberechtigte:

Falls Sie zur Vorsteuer abzugsberechtigt sind, bitten wir Sie den in der Rechnung ausgewiesenen MwSt.-Betrag direkt an uns zu überweisen!

Zur Klärung weiterer Fragen stehen wir Ihnen jederzeit gerne zur Verfügung.

Übrigens: Sollten Sie nach erfolgter Reparatur eine Reparaturbestätigung zur Vorlage bei der regulierenden Versicherung benötigen, können Sie diese gern bei uns in Auftrag geben.

Mit freundlichen Grüßen

TÜV SÜD Auto Partner GmbH



**Gutachten-Nr. 113955302**

Bei Rückfragen bitte Gutachten-Nr.  
und Datum angeben

**Datum: 09.04.2026**

# GUTACHTEN

**B e t r e f f**

Schadenummer

Ihr Zeichen

Amtliches Kennzeichen

Anspruchsteller

Fahrzeughalter

Auftrag vom / durch

Besichtigungsdatum / Ort

Anwesend bei Besichtigung

Reparatur-Firma

## Technische Daten

Amtliches Kennzeichen		
Fahrzeugidentnummer	VF7SXHNPYPT714661	
Fahrzeugart	Personenkraftwagen	
Aufbaubeschreibung	Schräghecklimousine 5-türig	
Fahrzeughersteller	Citroen	
Typ	S	
Verkaufsbezeichnung	C3 Pure Tech 110 S&S EAT6 MAX	
Antriebsart	Otto OBD	
Leistung	81 kW	
Hubraum	1199 ccm	
Farbe	Weiss uni	
Erstzulassung	31.01.2024	
Letzte Zulassung	31.01.2024	
Nächste HU	03/27	
Anzahl Vorbesitzer	0, angegeben	
Leermasse	1.165 kg	
Nutzlast	445 kg	
zulässige Gesamtmasse	1.610 kg	
Laufleistung	28.181 km abgelesen	
	28.181 km geschätzt	
Bemerkung	Frontschaden rechts	
<b>Bereifung</b>		
Vorderachse	205/55 R16 94V Nexen	
	Links 6,0 JO	Rechts 6,0 JO
Hinterachse	205/55 R16 94V Nexen	
	Links 7,0 JO	Rechts 7,0 JO
	<b>Legende: JO = Ganzjahresreifen</b>	
Ausstattung	Dach in Wagenfarbe, Nebelscheinwerfer, Heckscheibe und hintere Seitenscheiben dunkel getönt, Außenspiegelgehäuse in Schwarz, Lackierung: Sonderlackierung Polar-Weiß,	
Grundlage Fahrzeugdaten	Zulassungsbescheinigung Teil I / Fahrzeugschein-Kopie	

**Gutachten-Nr. 113955302**Bei Rückfragen bitte Gutachten-Nr.  
und Datum angeben**Datum: 09.04.2026****Fahrzeug-Identifizierung :**

Die Fahrzeug-Identifizierungs-Nummer (FIN) wurde am Fahrzeug abgelesen und die Übereinstimmung im Verlauf der Besichtigung mit den vorgelegten Unterlagen festgestellt.

**Besichtigungsbedingungen :**

Die Besichtigungsbedingungen waren zur Beurteilung des Fahrzeuges ausreichend.

**Hilfsmittel :**

Zur Beurteilung des Schadens waren Hubmittel bzw. eine Grube nicht erforderlich.

**Probefahrt / Probelauf :**

Die Durchführung einer Probefahrt mit dem beschriebenen Fahrzeug war unter den gegebenen Umständen nicht möglich.

Ein Probelauf des Motors war nicht möglich.

**Allgemeinzustand :**

Das Fahrzeug befand sich in einem dem Alter und der Laufleistung entsprechend gepflegten Allgemeinzustand.

Der Innenraum war gepflegt.

**Besichtigungszustand :**

Das Fahrzeug befand sich zum Besichtigungszeitpunkt in beschädigtem, nicht demontierten Zustand.

**Verkehrssicherheit vor Schadenereignis :**

Über die Verkehrssicherheit des Fahrzeuges unmittelbar vor dem Schadenereignis konnten, soweit erkennbar, keine nachteiligen Feststellungen getroffen werden.

**Verkehrssicherheit nach Schadenereignis :**

Das Fahrzeug war zum Besichtigungszeitpunkt nicht fahrfähig, sondern nur schleppfähig.

Durch die stark beschädigte Fahrzeugfront, sowie des ausgelösten Airbagsystems ist die Betriebs- und Verkehrssicherheit nicht mehr gewährleistet.

**Wertbeeinflussende Faktoren :**

Bei der Gutachtenerstellung lagen keine Erkenntnisse oder Informationen über werterhöhende bzw. werterhaltende Reparaturaufwendungen vor.

**Vorschäden :**

Am Fahrzeug wurde eine Lackschichtdickenmessung durchgeführt. Die Messwerte lagen innerhalb der Toleranzen von Erstlackierungen. Hinweise die auf einen instand gesetzten Unfallschaden hindeuten, waren nicht erkennbar.

Am Fahrzeug konnten augenscheinlich außer alters- und laufleistungsbedingten Gebrauchsspuren keine unreparierten Vorschäden festgestellt werden.

**Schadenhergang / Plausibilität :**

Dem Sachverständigen sind keine näheren Einzelheiten zum Schadenhergang bekannt, daher konnte die Plausibilität nicht geprüft werden. Diesbezüglich muss auf die Schadenunterlagen verwiesen werden.

Das Schadendatum ist dem Unterzeichner nicht bekannt. Alle im vorliegenden Gutachten angegebenen Werte beziehen sich aus diesem Grund auf das Besichtigungsdatum.

**Anstoßbereich :**

Die Schäden entstanden durch einen starken Anstoß gegen die vordere, rechte Fahrzeugecke.



**Gutachten-Nr. 113955302**

Bei Rückfragen bitte Gutachten-Nr.  
und Datum angeben

**Datum: 09.04.2026**

**Schadenbeschreibung :**

Das Fahrzeug war wie folgt beschädigt:

- Fahrzeugfront rechts komplett zerstört
- Airbagsystem ausgelöst
- Rückhaltesysteme ausgelöst

**Angaben zu den Reparaturkosten :**

Nach den vorliegenden Informationen bzw. nach Angabe des Anspruchstellers soll das Fahrzeug in der auf Blatt 1 angegebenen Reparaturfirma instandgesetzt werden. Aus diesem Grund wurden in der Reparaturkalkulation deren Stundenverrechnungssätze im Gutachten zugrunde gelegt.

Aufgrund des eindeutig erkennbaren Totalschadens und den sachverständigenseits überschlägig geschätzten Reparaturkosten wurde aus Gründen der Kostenersparnis auf eine detaillierte Ermittlung der Reparaturkosten verzichtet.

**Gutachten-Nr. 113955302**Bei Rückfragen bitte Gutachten-Nr.  
und Datum angeben**Datum: 09.04.2026****Reparaturwürdigkeit :**

Die Kosten für die Wiederherstellung des beschädigten Fahrzeuges übersteigen mit Sicherheit den Wiederbeschaffungswert des Fahrzeugs vor Eintritt des Schadens. Aufgrund des eindeutig erkennbaren Totalschadens wird aus Gründen der Kostenersparnis seitens des Sachverständigen auf eine detaillierte Kalkulation der Reparaturkosten verzichtet.

**Wiederbeschaffungswert ohne MwSt:**

Der Wiederbeschaffungswert des Fahrzeuges vor Schadeneintritt wurde unter Berücksichtigung des Erhaltungszustandes, der Investitionen, des Alters, der Laufleistung und aller sonstigen wertbeeinflussenden Faktoren sowie den Verhältnissen des relevanten Marktes ermittelt. Bei dem gegenständlichen Fahrzeug ist nach unserer Einschätzung davon auszugehen, dass Fahrzeuge vergleichbaren Typs, Alters und Laufleistung überwiegend in einem Segment des Gebrauchtwagenmarktes, welcher der Regelbesteuerung unterliegt, zum Verkauf angeboten werden.

Dem Gutachten wurde eine detaillierte Fahrzeugbewertung beigelegt.

**Restwert ohne MwSt:**

Grundlage der Wertermittlung für das beschädigte Fahrzeug ist der ermittelte Fahrzeugwert und die voraussichtlichen Reparaturkosten einschließlich der hiermit verbundenen Schadenerweiterungsrisiken und eventueller Minderwerte. Darüber hinaus wurden die Veräußerungsmöglichkeiten an dem Markt ermittelt, die dem Geschädigten zumutbar sind, dabei wurden die Verhältnisse des Sondermarktes beachtet. Das unfallbeschädigte Fahrzeug ist mit dem ausgewiesenen Betrag als Restwert in Ansatz zu bringen. In diesem ist ggfls. der zutreffende MwSt.-Anteil enthalten. Zum Zeitpunkt der Restwertermittlung lagen weniger als drei Gebote vor.

Der ausgewiesene Restwertbetrag (inkl. MwSt.) wurde von folgender Firma geboten:

**Wiederbeschaffungsdauer :****14 Kalendertage**

Als angemessene Wiederbeschaffungsdauer werden die genannten Kalendertage veranschlagt. Diese beinhalten keine anormalen Verzögerungen oder Schwierigkeiten bei der Wiederbeschaffung.

**Nutzungsausfallentschädigung :**

Der Nutzungswert des Fahrzeugs pro Tag ist nach der Tabelle Sanden-Danner auf den auf Blatt 1 angegebenen Wert festgelegt.



**Gutachten-Nr. 113955302**

Bei Rückfragen bitte Gutachten-Nr.  
und Datum angeben

**Datum: 09.04.2026**

**Mietwagenklasse :**

Das Fahrzeug ist nach der aktuellen Schwacke-Liste der auf Blatt 1 benannten Mietwagenklasse (Mk) zugeordnet.

**Besonderes / Sonstiges :**

Die bei der Besichtigung des Fahrzeuges und auf Blatt 1 des Gutachtens angegebene anwesende/n Person/en wurde bereits zum Besichtigungszeitpunkt durch den Unterzeichner darauf hingewiesen, dass am Fahrzeug ein eindeutiger Totalschaden eingetreten ist.

**Schlusswort :**

Die Besichtigung wurde durch Herrn Alexander Traxinger, Sachverständiger der TÜV SÜD Division Mobility zum oben genannten Besichtigungszeitpunkt am oben genannten Besichtigungsort durchgeführt. Die Gutachtenausarbeitung erfolgte durch den Unterzeichner, Sachverständiger der TÜV SÜD Division Mobility in geeigneter Abstimmung mit dem besichtigenden Sachverständigen. Das Gutachten wurde unparteiisch nach bestem Wissen und Gewissen erstellt.

TÜV SÜD Auto Partner GmbH

Zertifizierter Sachverständiger (IfS-Zert) für Kraftfahrzeugschäden und -bewertungen (Zert-Nr. 013388).

Vorliegendes Druckexemplar wurde auf elektronischem Wege erzeugt. Der benannte Sachverständige versichert, dass der Inhalt die von ihm getroffenen Feststellungen korrekt wiedergibt. Es ist ohne Originalunterschrift gültig.

Lichtbildanlage mit 19 Fotos

Lichtbildanlage zu Gutachten Nr.: 113955302



Bild 1



Bild 2

Lichtbildanlage zu Gutachten Nr.: 113955302

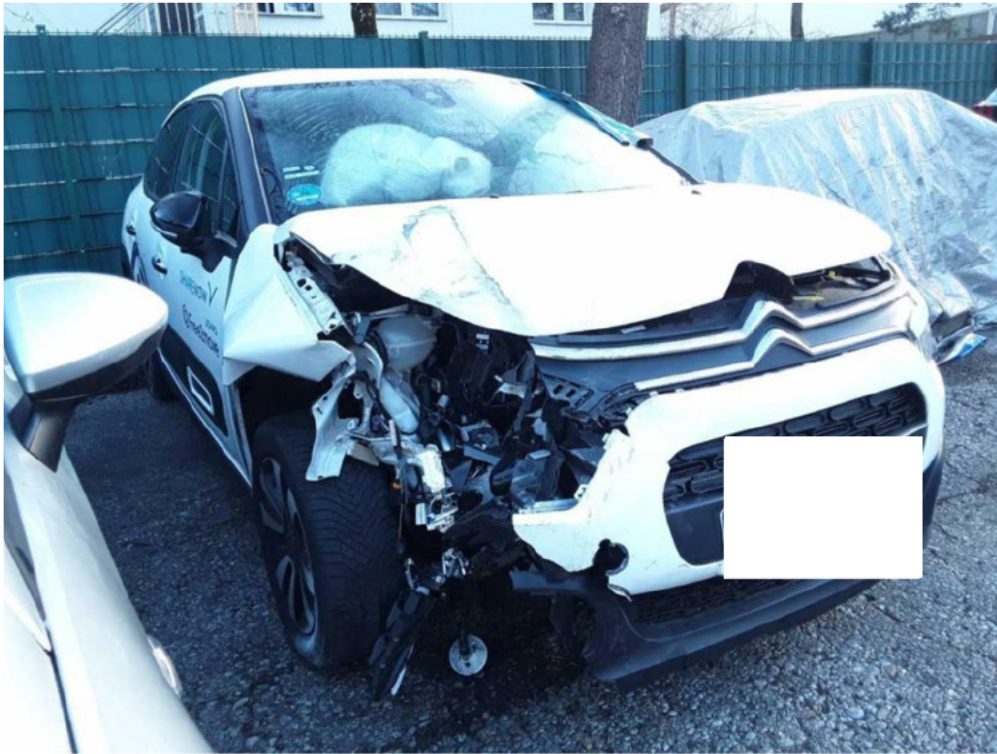

**Bild 3**

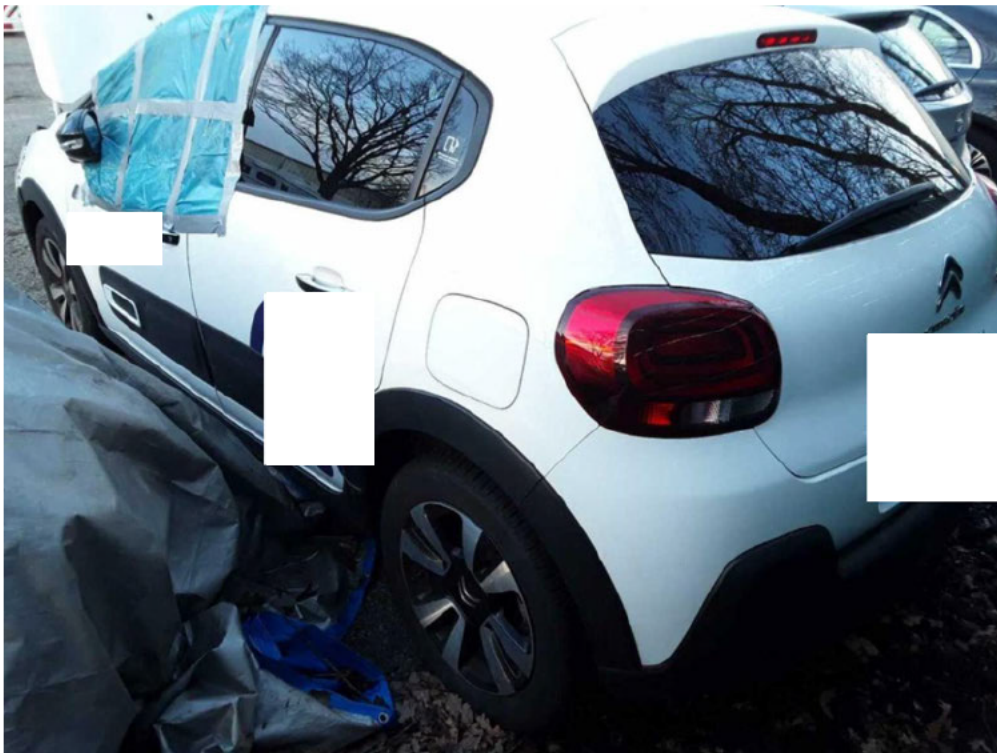

**Bild 4**

Lichtbildanlage zu Gutachten Nr.: 113955302

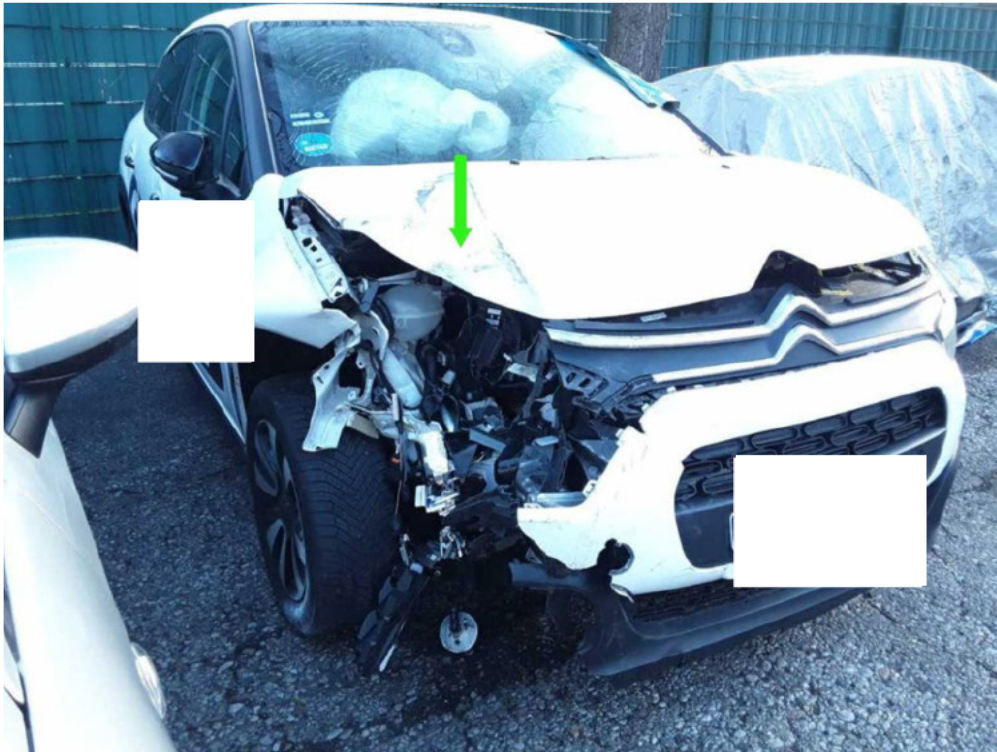

**Bild 5**

Schadenbereich



**Bild 6**

- Fahrzeugfront  
rechts komplett  
zerstört

- Airbagsystem  
ausgelöst

- Rückhaltesysteme  
ausgelöst

Lichtbildanlage zu Gutachten Nr.: 113955302



**Bild 7**

- Fahrzeugfront rechts komplett zerstört
- Airbagsystem ausgelöst
- Rückhaltesysteme ausgelöst

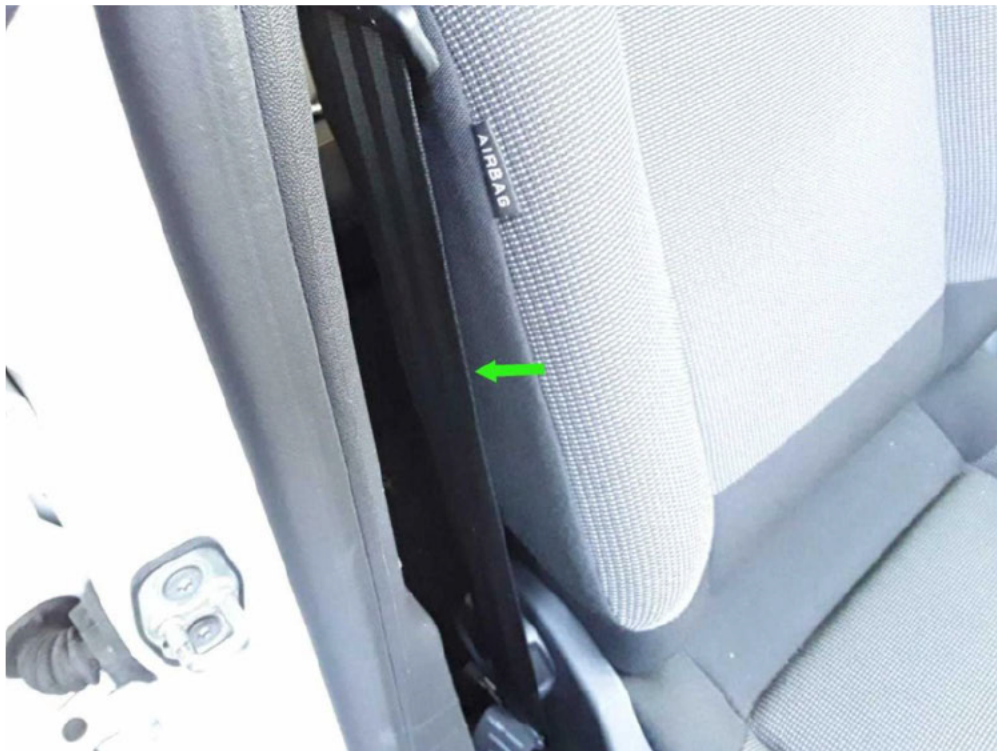

**Bild 8**

- Fahrzeugfront rechts komplett zerstört
- Airbagsystem ausgelöst
- Rückhaltesysteme ausgelöst

Lichtbildanlage zu Gutachten Nr.: 113955302



**Bild 9**

- Fahrzeugfront rechts komplett zerstört
- Airbagsystem ausgelöst
- Rückhaltesysteme ausgelöst



**Bild 10**

- Fahrzeugfront rechts komplett zerstört
- Airbagsystem ausgelöst
- Rückhaltesysteme ausgelöst

Lichtbildanlage zu Gutachten Nr.: 113955302



**Bild 11**

- Fahrzeugfront rechts komplett zerstört
- Airbagsystem ausgelöst
- Rückhaltesysteme ausgelöst



**Bild 12**

- Fahrzeugfront rechts komplett zerstört
- Airbagsystem ausgelöst
- Rückhaltesysteme ausgelöst

Lichtbildanlage zu Gutachten Nr.: 113955302

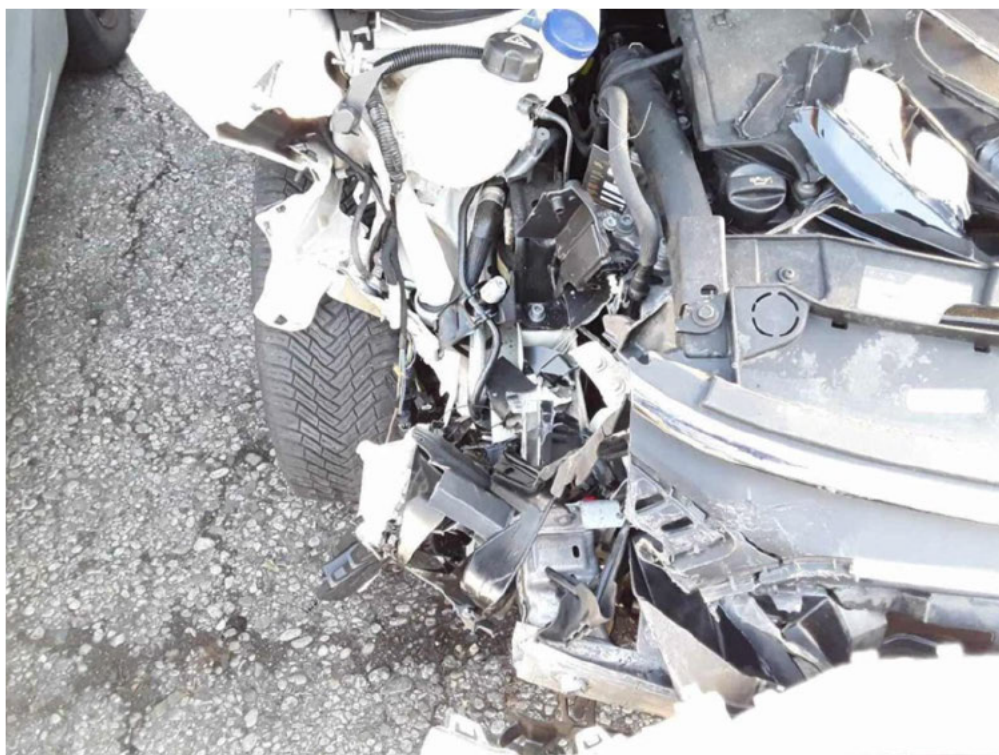

**Bild 13**

- Fahrzeugfront rechts komplett zerstört
- Airbagsystem ausgelöst
- Rückhaltesysteme ausgelöst



**Bild 14**

- Fahrzeugfront rechts komplett zerstört
- Airbagsystem ausgelöst
- Rückhaltesysteme ausgelöst

Lichtbildanlage zu Gutachten Nr.: 113955302



**Bild 15**

- Fahrzeugfront rechts komplett zerstört
- Airbagsystem ausgelöst
- Rückhaltesysteme ausgelöst



**Bild 16**

- Fahrzeugfront rechts komplett zerstört
- Airbagsystem ausgelöst
- Rückhaltesysteme ausgelöst

**Lichtbildanlage zu Gutachten Nr.: 113955302**



**Bild 17**

- Fahrzeugfront rechts komplett zerstört
- Airbagsystem ausgelöst
- Rückhaltesysteme ausgelöst



**Bild 18**

- Fahrzeugfront rechts komplett zerstört
- Airbagsystem ausgelöst
- Rückhaltesysteme ausgelöst

**Lichtbildanlage zu Gutachten Nr.: 113955302**



**Bild 19**

- Fahrzeugfront rechts komplett zerstört
- Airbagsystem ausgelöst
- Rückhaltesysteme ausgelöst

## ► Gebrauchtfahrzeugbewertung (Schwacke)

### ► Angaben zum Fahrzeug

<b>Fabrikat:</b>	CITROEN
<b>Typ:</b>	C3
<b>Fahrzeug-Ident-Nr.:</b>	VF7SXHNPYPT714661
<b>Aufbauart/Ausf./Türen:</b>	/Limousine/5
<b>Baujahr/EZ:</b>	/ 01/2024
<b>Schwacke-Code:</b>	10142420
<b>Farbe:</b>	
<b>KBA-Schlüssel:</b>	/
<b>Leistung:</b>	81 kW
<b>Hubraum:</b>	1199 cm <sup>3</sup>
<b>Motor:</b>	Benzin

**Serienausstattung:** Dach in Wagenfarbe, Nebelscheinwerfer, Heckscheibe und hintere Seitenscheiben dunkel getönt, Außenspiegelgehäuse in Schwarz...

**Sonderausstattung:** Lackierung: Sonderlackierung Polar-Weiß

Hinweis: Das vorliegende Dokument dient als Gebotsübersicht und ist vorzugsweise für Sachverständige und Versicherer bestimmt. Bitte verwenden Sie zur Weitergabe der Gebote an den Fahrzeughalter die von der jeweiligen Restwertbörse zu diesem Zweck angebotenen Dokumente.