

12.06.2026

## Fahrzeugbeschreibung

**Fahrzeug:** FORD S-MAX 2,0 EcoBlue 110kW Edition Van5-türig 1995 ccm 150 PS / 110 KW Diesel 6-Gang Manuell

Amtliches Kennzeichen:	HD -RH 0665	Fahrgestell-Nummer:	WF0JXXWPCJNY65675
Vertrags-Nummer:	12964084	Erstzulassung:	30.03.2022
Internes KZ:	15080645	Kilometer-Stand:	0

Unfall/Schaden: Dem Verkäufer wurden keine unfallbedingten Beschädigungen am Fahrzeug angezeigt.

---

### Ausstattung:

**FORD S-MAX 2,0 EcoBlue 110kW Edition Van 5-türig 1995 ccm 150 PS / 110 KW Diesel 6-Gang Manuell**

Lackierung: \_\_\_\_\_ Polsterung: \_\_\_\_\_ Telefontyp: \_\_\_\_\_

**Listenpreis ohne Sonderausstattung in EUR (vor Mwst.) 31.084,03**

Sonderausstattung in EUR (vor Mwst.):

manuelle Anlage 0,00

**Listenpreis gesamt in EUR (vor Mwst.) 31.084,03**

## Technische Daten

(Angaben basieren auf Herstellerangaben\*)

Fahrzeug:	FORD S-MAX 2,0 EcoBlue 110kW Edition Van5-türig 1995 ccm 150 PS / 110 KW Diesel 6-Gang Manuell		
Modelljahr:	2021		
kW / PS:	110 / 150	Hubraum:	1995
Getriebe:	Manuell	Anzahl Gänge:	6
Emissionsgruppe:	I2	CO2 (g/km):	135
durchschn. Verbr./100 Km:	5,100	Tankinhalt:	63
Max. Km/h:	198	Beschl. 0-100 Km/h in Sec.:	10,60
Leergewicht (kg):	1901	zul. Gewicht (kg):	2555

\* Angaben ohne Gewähr

**Unfall-/Schadenspiegel**

**Vertrags-Nummer:** 12964084  
**Amtliches Kennzeichen:** HD -RH 0665  
**Übersicht erstellt am:** 12.06.2026

Für das Fahrzeug gem. o.g. Leasingvertrag, Fahrzeugtyp

**FORD S-MAX 2,0 EcoBlue 110kW Edition Van5-türig 1995 ccm 150 PS / 110 KW Diesel 6-Gang Manuell**

wurden uns während der Vertragslaufzeit nachfolgende Beschädigungen angezeigt:

---

<i>Datum</i>	<i>SNR</i>	<i>Verursacher</i>	<i>Beschädigung</i>	<i>Reparatur erfolgt *</i>	<i>Gutachten vorhanden *</i>
09.01.2026	9059976199	Eigenverschulden	Kotflügel hinten Beifahrerseite	Nein	Nein
08.05.2024	9059887835	Eigenverschulden	Reifen vorne Beifahrerseite Alufelge vorne Beifahrerseite	Ja	Nein

---

\* Sofern für eine Schadennummer mehrere Beschädigungen angegeben sind, gilt der Eintrag in dieser Spalte für die gesamte Schadennummer.

**Unfall-/Schadenspiegel zur Kenntnis genommen:**

\_\_\_\_\_  
Datum und Unterschrift Käufer

29670/29603

**Wartungsreport**

**Vertrags-Nummer:** 12964084  
**Amtliches Kennzeichen:** HD -RH 0665  
**Übersicht erstellt am:** 12.06.2026

Für das Fahrzeug gem. o.g. Leasingvertrag, Fahrzeugtyp

**FORD S-MAX 2,0 EcoBlue 110kW Edition Van5-türig 1995 ccm 150 PS / 110 KW Diesel 6-Gang Manuell**

wurden uns während der Vertragslaufzeit nachfolgende Wartungen angezeigt:

---

<i>Datum</i>	<i>Km-Stand</i>	<i>Art der Wartung</i>
--------------	-----------------	------------------------

---

**Wartungsreport zur Kenntnis genommen:**

\_\_\_\_\_  
Datum und Unterschrift Käufer

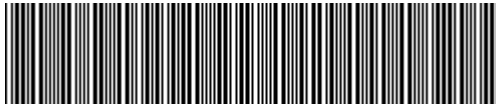

**WF0JXXWPCJNY65675**

## Vehicle details

<b>Operator</b>		<b>Inspection condition</b>	Conditional: Light/moisture/dirt
<b>License number</b>		<b>Mileage (Read)</b>	83,336 km
<b>Manufacturer</b>	Ford	<b>Next maintenance in</b>	1,177 km
<b>Type / Model</b>	S-MAX	<b>Main inspection (Report not on hand)</b>	03/2027
<b>Vehicle Identification number</b>	WF0JXXWPCJNY65675	<b>Power / Engine displacement</b>	110 kW / 1,995 ccm
<b>First registration</b>	30 Mar 2022	<b>Upholstery/Colour</b>	/
<b>Last maintenance</b>	11/2025, 71,168 km	<b>Paintwork</b>	
<b>Fuel type</b>	Diesel	<b>Gearbox</b>	Automatic

## Zustandsbericht

### Value reducing factors

No.	Component group	Description
1	Equipment	Tirefit filler - Expired - Replace
2	Documents	Main inspection certificate (Fehlt) - Replace
3	Steering system	Steering wheel - Abrasion - Loss in value
4	Mudguard - right side	Mudguard - right side - dent(s) - Smooth repair work
5	Door - front left side	Door - Paint defect - Smart repair
6	Side panel - rear left side	Side panel - Paint defect - Smart repair
7	Rear bumper	Rear bumper - Paint defect - Repair and paint
8	Side panel - rear right side	Side panel - dent(s) - Repair and paint

### Wear and tear

No.	Component group	Description
1	Body	Body (Steinschläge) - Scratch(es) - No deduction
2	Vehicle glazing	Windscreen (Steinschläge) - No deduction

### Missing parts

Missing part

### Detected repainting

No.	Location
	None detectable



## Main tyres

Axle	Tyre size	Manufacturer	Type of tyre	Tread depth	Roadworthy	Permissibility
1	235/55 R17 103W	Michelin	Summer tyres	4mm - 4mm	o.k.	
2	235/55 R17 103W	Michelin	Summer tyres	5mm - 5mm	o.k.	

## Additional tyres

Axle	Tyre size	Manufacturer	Type of tyre	Tread depth	Roadworthy	Permissibility
1	235/55 R17 103V	Goodyear	Winter tyres	4mm - 4mm	o.k.	
2	235/55 R17 103V	Michelin	Winter tyres	6mm - 6mm	o.k.	

## Replacement

Type	Tyre size	Manufacturer	Type of tyre	Tread depth	Expiration date
Tirefit					02/2026

The wear and tear condition and possible damages to the tyres are considered in the value.

## Comments

Keine Gewähr auf Vollständigkeit und  
Richtigkeit der angezeigten Ausstattung.  
Techn. Änderungen vorbehalten  
Das Fahrzeug weist dem Alter, der Laufleistung und dem  
Einsatzzweck entsprechende Gebrauchsspuren auf.  
elektr. Komponenten geprüft, i. O.

Lackwerte geprüft, i. O.

Fahrzeug war zum Zeitpunkt der Besichtigung verschmutzt, weitere Beschädigungen können nicht ausgeschlossen werden.

**TÜV SÜD Auto Service GmbH**  
Römeräcker 1  
76351 Linkenheim - Hochstetten

**Inspection location**  
SAP Walldorf  
69190 Walldorf

Inspection date: 1 Jun 2026  
**Protocol number: 45724137**  
Delivery date: 1 Jun 2026



---

## Vehicle details

<b>Manufacturer</b>	Ford	<b>Inspection condition</b>	Conditional: Light/moisture/dirt
<b>Type / Model</b>	S-MAX	<b>Mileage (Read)</b>	83,336 km
<b>Vehicle Identification number</b>	WF0JXXWPCJNY65675	<b>First registration</b>	30 Mar 2022

**Details of the order:**

In accordance with the contract, the evaluation of vehicle's condition was performed without the vehicle being disassembled.

**Vehicle identification:**

The vehicle identification number (VIN) was read from the vehicle and its conformity with the submitted documents was confirmed by the undersigned during the inspection.

**Inspection conditions:**

A proper visual inspection of the paintwork and bodywork was only possible to a limited extent due to insufficient lighting conditions/dampness or dirt.

**General condition:**

The vehicle shows traces of wear and tear corresponding to its age and purpose



## Overview pictures



**Figure 1:** Diagonal front



**Figure 2:** Diagonal front



**Figure 3:** Diagonal rear



**Figure 4:** Diagonal rear



**Figure 5:** Interior



**Figure 6:** Interior



Figure 7: Interior



Figure 8: Interior



Figure 9: Interior



Figure 10: Misc.

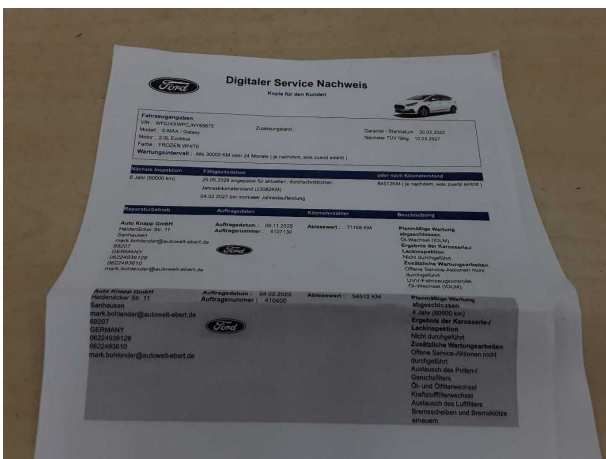

Figure 11: Misc.

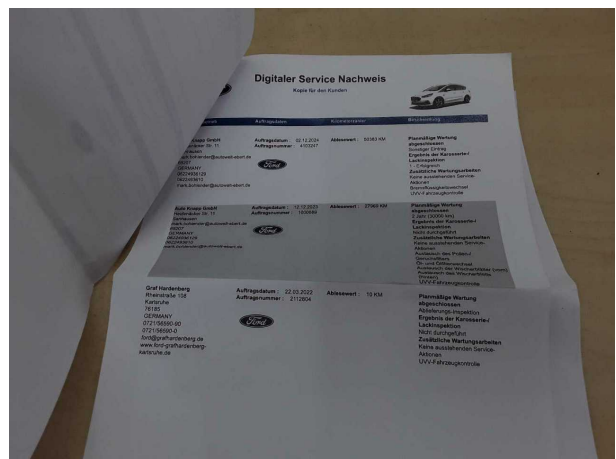

Figure 12: Misc.



Figure 13: Misc.



Figure 14: Misc.

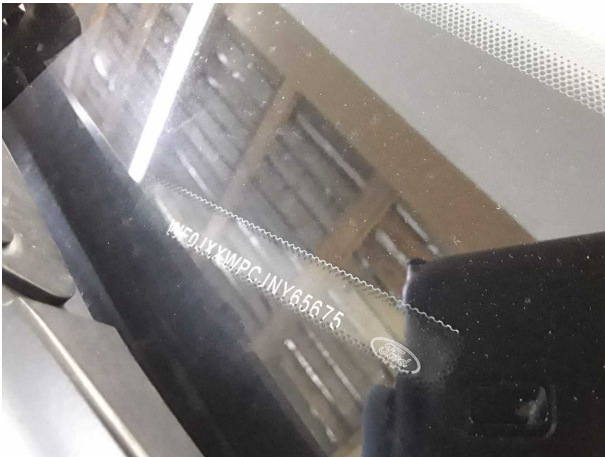

Figure 15: Misc.



Figure 16: Misc.



Figure 17: Misc.



Figure 18: Misc.

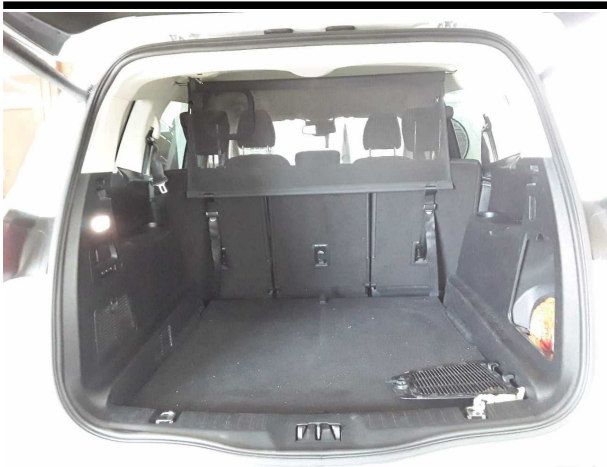

Figure 19: Misc.



Figure 20: Misc.

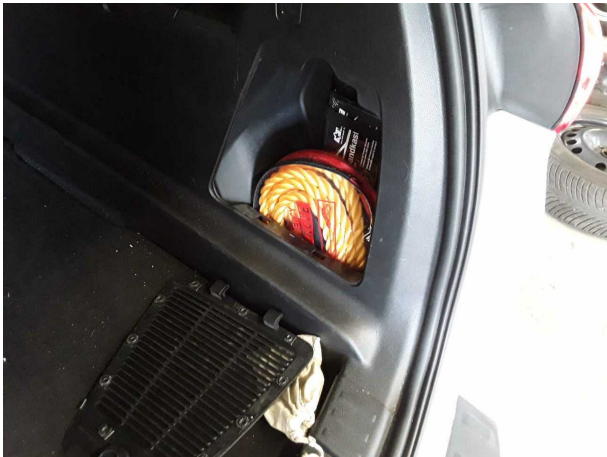

Figure 21: Misc.



Figure 22: Misc.



Figure 23: Misc.



Figure 24: Misc.

**TÜV SÜD Auto Service GmbH**  
Römeräcker 1  
76351 Linkenheim - Hochstetten

**Inspection location**  
SAP Walldorf  
69190 Walldorf

Inspection date: 1 Jun 2026  
**Protocol number: 45724137**  
Delivery date: 1 Jun 2026



**Figure 25:** Misc.

## Pictures of damage



**Damage #3:** Steering system: Steering wheel - Abrasion - Loss in value



**Damage #4:** Mudguard - right side: Mudguard - right side - dent(s) - Smooth repair work

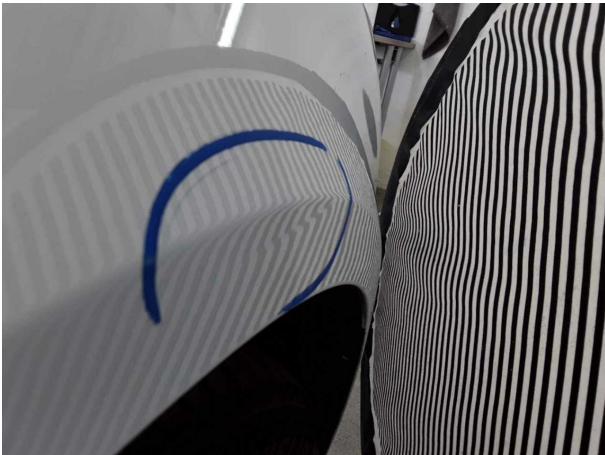

**Damage #4:** Mudguard - right side: Mudguard - right side - dent(s)... Smooth repair work



**Damage #5:** Door - front left side: Door - Paint defect - Smart repair

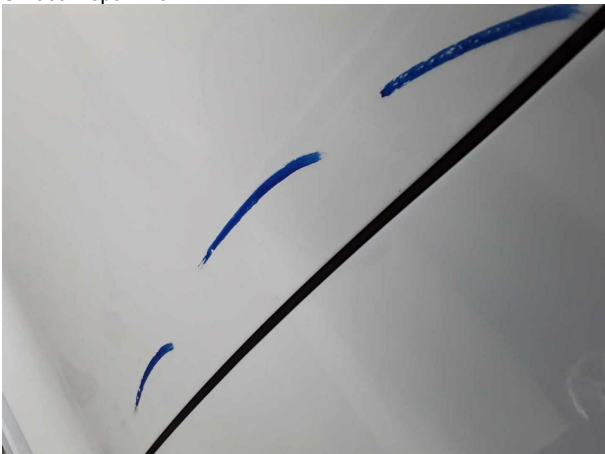

**Damage #5:** Door - front left side: Door - Paint defect - Smart repair



**Damage #5:** Door - front left side: Door - Paint defect - Smart repair

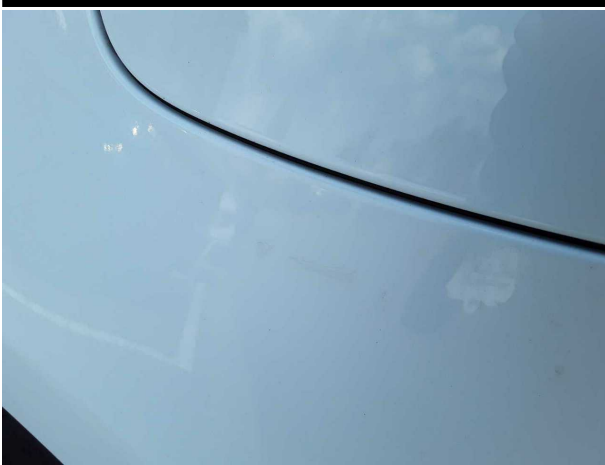

**Damage #6:** Side panel - rear left side: Side panel - Paint defect - Smart repair



**Damage #6:** Side panel - rear left side: Side panel - Paint defect - Smart repair



**Damage #7:** Rear bumper: Rear bumper - Paint defect - Repair a... paint



**Damage #7:** Rear bumper: Rear bumper - Paint defect - Rep... and paint



**Damage #7:** Rear bumper: Rear bumper - Paint defect - Repair a... paint



**Damage #7:** Rear bumper: Rear bumper - Paint defect - Rep... and paint

**TÜV SÜD Auto Service GmbH**  
Römeräcker 1  
76351 Linkenheim - Hochstetten

**Inspection location**  
SAP Walldorf  
69190 Walldorf

Inspection date: 1 Jun 2026  
**Protocol number: 45724137**  
Delivery date: 1 Jun 2026



**Damage #8:** Side panel - rear right side: Side panel - dent(s) - Repair and paint

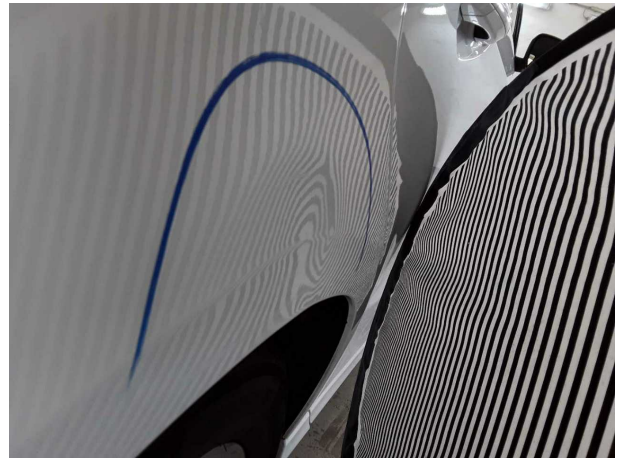

**Damage #8:** Side panel - rear right side: Side panel - dent(s) - Repair and paint

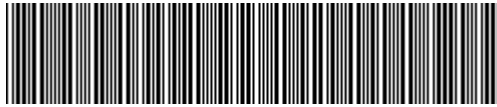

**WF0JXXWPCJNY65675**

## Angaben zum Fahrzeug

<b>Halter</b>		<b>Besichtigungszustand</b>	bedingt: Licht/Nässe/Schmutz
<b>Kennzeichen</b>		<b>Laufleistung (abgelesen)</b>	83.336 km
<b>Hersteller</b>	Ford	<b>Restlauf bis Service</b>	1.177 km
<b>Typ/Modell</b>	S-MAX	<b>HU (Bericht lag nicht vor)</b>	03/2027
<b>Fahrgestellnummer</b>	WF0JXXWPCJNY65675	<b>Leistung / Hubraum</b>	110 kW / 1.995 ccm
<b>Erstzulassung</b>	30.03.2022	<b>Polster/Farbe</b>	/
<b>Letzte Wartung</b>	11/2025, 71.168 km	<b>Lackierung</b>	
<b>Kraftstoffart</b>	Diesel	<b>Getriebe</b>	Automatik

## Zustandsbericht

### Wertmindernde Faktoren

Nr.	Bauteilgruppe	Beschreibung
1	Ausrüstung	Tirefit Füllmittel - abgelaufen - erneuern
2	Unterlagen	HU Bescheinigung (Fehlt) - erneuern
3	Lenkanlage	Lenkrad - Abrieb - Wertminderung
4	Kotflügel rechts	Kotflügel rechts - Delle(n) - sanft instandsetzen
5	Tür vorn links	Tür - Lackmangel - Smart Repair
6	Seitenwand links	Seitenwand - Lackmangel - Smart Repair
7	Stoßfänger hinten	Stoßfänger hinten - Lackmangel - instandsetzen und lackieren
8	Seitenwand rechts	Seitenwand - Delle(n) - instandsetzen und lackieren

### Gebrauchsspuren

Nr.	Bauteilgruppe	Beschreibung
1	Karosserie	Karosserie (Steinschläge) - Kratzer - kein Abzug
2	Verglasung	Frontscheibe (Steinschläge) - kein Abzug

### Fehlteile

Fehlteil

### Festgestellte Nachlackierungen

Nr. Ort

Keine feststellbar

### Hauptbereifung

Achse	Reifengröße	Hersteller	Reifentyp	Profiltiefe	Verktgl.	Zul.
1	235/55 R17 103W	Michelin	Sommerreifen	4mm - 4mm	i.O.	
2	235/55 R17 103W	Michelin	Sommerreifen	5mm - 5mm	i.O.	

**TÜV SÜD Auto Service GmbH**    **Besichtigungsort**  
Römeräcker 1                    SAP Walldorf  
76351 Linkenheim - Hochstetten                    69190 Walldorf

Besichtigungsdatum: 01.06.2026  
**Protokollnummer: 45724137**  
Anlieferungsdatum: 01.06.2026



---

## Zusatzbereifung

Achse	Reifengröße	Hersteller	Reifentyp	Profiltiefe	Verktgl.	Zul.
1	235/55 R17 103V	Goodyear	Winterreifen	4mm - 4mm	i.O.	
2	235/55 R17 103V	Michelin	Winterreifen	6mm - 6mm	i.O.	

## Ersatz

Typ	Reifengröße	Hersteller	Reifentyp	Profiltiefe	Ablaufdatum
Tirefit					02/2026

Der Verschleißzustand sowie evtl. Schäden an der Bereifung sind wertmäßig berücksichtigt.

## Bemerkungen

Keine Gewähr auf Vollständigkeit und  
Richtigkeit der angezeigten Ausstattung.  
Techn. Änderungen vorbehalten  
Das Fahrzeug weist dem Alter, der Laufleistung und dem  
Einsatzzweck entsprechende Gebrauchsspuren auf.  
elektr. Komponenten geprüft, i. O.

Lackwerte geprüft, i. O.

Fahrzeug war zum Zeitpunkt der Besichtigung verschmutzt, weitere Beschädigungen können nicht ausgeschlossen werden.

**TÜV SÜD Auto Service GmbH**    **Besichtigungsort**  
Römeräcker 1                      SAP Walldorf  
76351 Linkenheim - Hochstetten                      69190 Walldorf

Besichtigungsdatum: 01.06.2026  
**Protokollnummer: 45724137**  
Anlieferungsdatum: 01.06.2026



---

## Angaben zum Fahrzeug

<b>Hersteller</b>	Ford	<b>Besichtigungszustand</b>	bedingt: Licht/Nässe/Schmutz
<b>Typ/Modell</b>	S-MAX	<b>Laufleistung (abgelesen)</b>	83.336 km
<b>Fahrgestellnummer</b>	WF0JXXWPCJNY65675	<b>Erstzulassung</b>	30.03.2022

### Angaben zum Auftrag:

Auftragsgemäß erfolgte die Fahrzeugzustandsbewertung in demontagefreien Zustand.

### Fahrzeug-Identifizierung:

Die Fahrzeug-Identifizierungsnummer (FIN) wurde am Fahrzeug abgelesen und die Übereinstimmung im Verlauf der Besichtigung durch den Unterzeichner mit den vorgelegten Unterlagen festgestellt.

### Besichtigungsbedingungen:

Eine ordnungsgemäße Sichtprüfung der Lackierung und der Karosserie war wegen unzureichender Lichtverhältnisse/ Nässe oder Verschmutzung nur eingeschränkt möglich.

### Allgemeinzustand:

Das Fahrzeug weist dem Alter und Einsatzzweck entsprechende Gebrauchsspuren auf.

## Übersichtsfotos



Abbildung 1: Schräg vorne



Abbildung 2: Schräg vorne



Abbildung 3: Schräg hinten



Abbildung 4: Schräg hinten



Abbildung 5: Innenraum



Abbildung 6: Innenraum





Abbildung 13: Sonstiges



Abbildung 14: Sonstiges



Abbildung 15: Sonstiges



Abbildung 16: Sonstiges

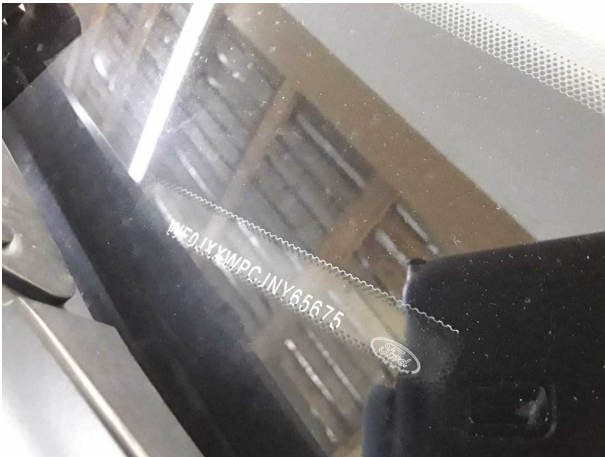

Abbildung 17: Sonstiges



Abbildung 18: Sonstiges



Abbildung 19: Sonstiges



Abbildung 20: Sonstiges

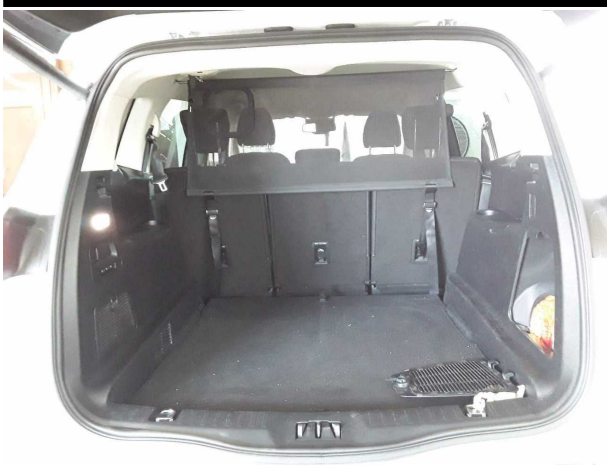

Abbildung 21: Sonstiges



Abbildung 22: Sonstiges



Abbildung 23: Sonstiges



Abbildung 24: Sonstiges

**TÜV SÜD Auto Service GmbH**  
Römeräcker 1  
76351 Linkenheim - Hochstetten

**Besichtigungsort**  
SAP Walldorf  
69190 Walldorf

Besichtigungsdatum: 01.06.2026  
**Protokollnummer: 45724137**  
Anlieferungsdatum: 01.06.2026



**Abbildung 25:** Sonstiges



## Beschädigungsfotos



**Beschädigung #3:** Lenkanlage: Lenkrad - Abrieb - Wertminderung



**Beschädigung #4:** Kotflügel rechts: Kotflügel rechts - Delle(n) - sanft instandsetzen

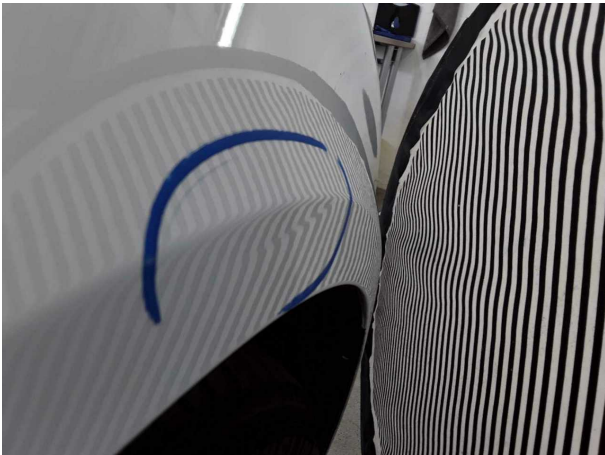

**Beschädigung #4:** Kotflügel rechts: Kotflügel rechts - Delle(n) - sanft instandsetzen



**Beschädigung #5:** Tür vorn links: Tür - Lackmangel - Smart Repair

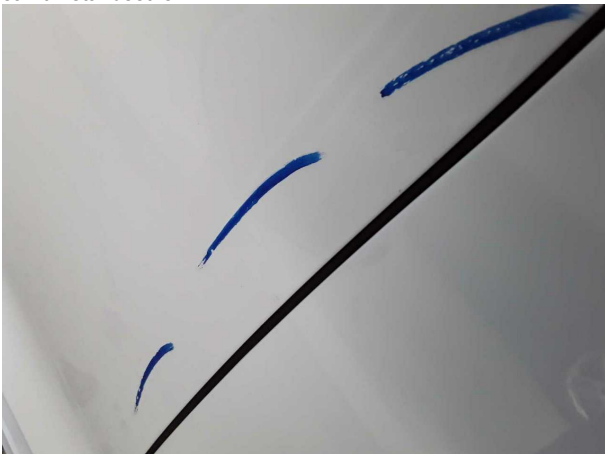

**Beschädigung #5:** Tür vorn links: Tür - Lackmangel - Smart Repair



**Beschädigung #5:** Tür vorn links: Tür - Lackmangel - Smart Repair

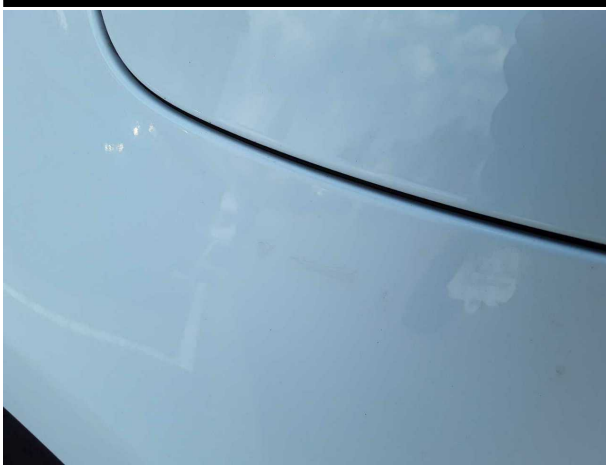

**Beschädigung #6:** Seitenwand links: Seitenwand - Lackmangel - Smart Repair



**Beschädigung #6:** Seitenwand links: Seitenwand - Lackmangel - Smart Repair



**Beschädigung #7:** Stossfänger hinten: Stossfänger hinten - Lackmangel - instandsetzen und lackieren



**Beschädigung #7:** Stossfänger hinten: Stossfänger hinten - Lackmangel - instandsetzen und lackieren



**Beschädigung #7:** Stossfänger hinten: Stossfänger hinten - Lackmangel - instandsetzen und lackieren



**Beschädigung #7:** Stossfänger hinten: Stossfänger hinten - Lackmangel - instandsetzen und lackieren

**TÜV SÜD Auto Service GmbH** **Besichtigungsort**  
Römeräcker 1 SAP Walldorf  
76351 Linkenheim - Hochstetten 69190 Walldorf

Besichtigungsdatum: 01.06.2026  
**Protokollnummer: 45724137**  
Anlieferungsdatum: 01.06.2026



**Beschädigung #8:** Seitenwand rechts: Seitenwand - Delle(n) - instandsetzen und lackieren

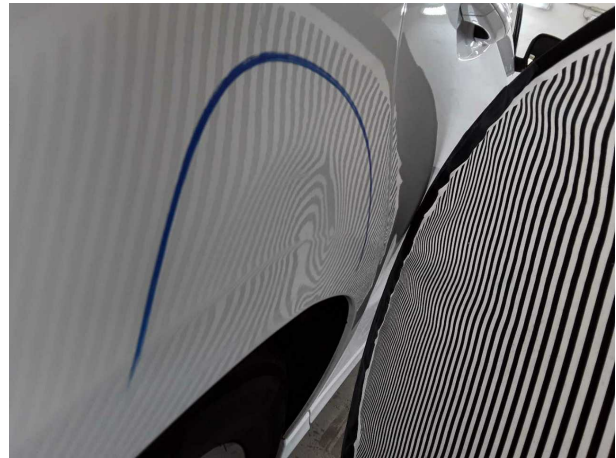

**Beschädigung #8:** Seitenwand rechts: Seitenwand - Delle(n) - instandsetzen und lackieren



## Checkliste

Vorhanden	Name
<input type="checkbox"/>	ABE
<input type="checkbox"/>	Abschleppöse
<input type="checkbox"/>	Anhängekupplung abnehmbar
<input type="checkbox"/>	Antenne
<input type="checkbox"/>	Bordbuchmappe
<input type="checkbox"/>	Bordwerkzeug
<input type="checkbox"/>	Consumer Kabelkit
<input type="checkbox"/>	Fernbedienung Standheizung
<input type="checkbox"/>	Ladekabel
<input type="checkbox"/>	Laderaumabdeckung / Rollo
<input type="checkbox"/>	Leichtmetallfelgensatz komplett
<input type="checkbox"/>	Navigations Datenträger
<input type="checkbox"/>	Schlüssel Anhängerkupplung
<input type="checkbox"/>	Serviceheft
<input type="checkbox"/>	Tirefit Füllmittel
<input type="checkbox"/>	Tirefit komplett
<input type="checkbox"/>	Tirefit Kompressor
<input type="checkbox"/>	Windschott