

INFORME DE INSPECCIÓN

VEHÍCULO

8378NGP / WBA51GL080FV69809 / FV69809

Datos vehículo:

Marca:	BMW	Combustible:	ELECTRICO
Modelo:	330e xDrive G21	Transmisión:	NO DETERMINADO
Versión:	330e xDrive G21	Color:	NO DETERMINADA
Tapicería:	NO DETERMINADA	Kilómetros:	20.661

Controles específicos:

Llaves principales:	1	Llaves secundarias:	0
Llaves especiales:	0	Tipo transmisión:	Automática
Revisión:	Sin libro		

[-] DOCUMENTACION ORIGINAL

 CARPETA MANUALES MANUAL PROPIETARIO TUERCA ANTIRROBO**Información neumáticos**

8378NGP Neumático	Marca	Medidas	Índice carga	Índice velocidad	Runflat
DD	HANKOOK	225/45/18	95	Y	-
DI	HANKOOK	225/45/18	95	Y	-
RP					-
TD	HANKOOK	255/40/18	99	Y	-
TI	HANKOOK	255/40/18	99	Y	-

Datos Inspección:

Tipo Inspección:	COMERCIAL	Ubicación Inspección:	BAL CIEMPOZUELOS
Fecha Inspección:	18/05/2026	RaC:	HERTZ DE ESPAÑA
Comentarios:	cable de carga en el interior vehículo		

Daños no valorables:

8378NGP COMPONENTE		ACCIÓN	COMENTARIO						
8378NGP COMPONENTE	TIPO DAÑO	ACCIÓN	CARROC.	MONTAJE	PINTURA	MAT. PINTURA	RECAMBIO	%DTO	IMPORTE
1. Jgo pegado sensor lluvia	-	REEMPLAZAR				0,00	29,44	10,00	26,49 €
2. Luna parabrisas	-	REEMPLAZAR	2.33 h.	0.42 h.		0,00	464,79	40,00	384,74 €
3. Jgo pegado lunas - PEGADO FRIO 300ML - Nueva	-	REEMPLAZAR				0,00	61,68	10,00	55,51 €
4. Moldura sup luna parabrisas	-	REEMPLAZAR				0,00	24,77	10,00	22,29 €
5. Emblema tr	-	REEMPLAZAR	0.08 h.			0,00	65,54	10,00	62,06 €
6. Anagrama tr modelo	-	REEMPLAZAR	0.17 h.			0,00	42,14	10,00	44,47 €
7. Anagrama tr transmisión	-	REEMPLAZAR	0.17 h.			0,00	63,20	10,00	63,42 €
8. Neumático dl iz - HANKOOK HRS - Nueva	-	REEMPLAZAR	0.44 h.			0,00	161,57	10,00	162,35 €
9. Neumático dl dr - HANKOOK HRS - Nueva	-	REEMPLAZAR	0.44 h.			0,00	161,57	10,00	162,35 €
10. Neumático tr iz - HANKOOK HRS - Nueva	-	REEMPLAZAR	0.44 h.			0,00	182,25	10,00	180,96 €
11. Neumático tr dr - HANKOOK HRS - Nueva	-	REEMPLAZAR	0.44 h.			0,00	182,25	10,00	180,96 €
12. Paragolpes dl	Pintar Reparado Combinada	DESMONTAR Y MONTAR	0.30 h.	1.09 h.	1.33 h.	5,63	0,00		110,35 €
13. Paragolpes tr	Pintar Reparado Combinada	DESMONTAR Y MONTAR		1.41 h.	1.58 h.	6,69	0,00		121,80 €
14. Puerta dl iz	Pintar Reparado Pieza montada	REPARAR	3.00 h.		2.58 h.	10,93	0,00		225,76 €
15. Puerta dl dr	Pintar Reparado Pieza montada	REPARAR	0.20 h.		2.58 h.	10,93	0,00		117,96 €
16. Puerta tr iz	Pintar Reparado Pieza montada	REPARAR	0.30 h.		2.08 h.	8,81	0,00		100,44 €
17. Aleta tr iz c/estribo	Reparado Combinada	REPARAR	0.30 h.		2.00 h.	8,47	0,00		97,02 €
18. Manilla exterior puerta dl dr	-	DESMONTAR Y MONTAR		0.09 h.		0,00	0,00		3,46 €
19. Manilla exterior puerta dl iz	-	DESMONTAR Y MONTAR		0.09 h.		0,00	0,00		3,46 €
20. Cejilla ext puerta dl dr	-	DESMONTAR Y MONTAR		0.50 h.		0,00	0,00		19,25 €
21. Cejilla ext puerta dl iz	-	DESMONTAR Y MONTAR		0.50 h.		0,00	0,00		19,25 €
22. Manilla exterior puerta tr iz	-	DESMONTAR Y MONTAR		0.08 h.		0,00	0,00		3,08 €
23. Cejilla ext puerta tr iz	-	DESMONTAR Y MONTAR		0.17 h.		0,00	0,00		6,54 €
24. Portón tr	Pintar Reparado Pieza montada	-			1.92 h.	8,13	0,00		82,05 €
25. Capó dl	Pintar Reparado Pieza montada	-			5.58 h.	23,63	0,00		238,46 €
26. Llanta rueda tr iz	-	PINTURA LLANTA PULIDA				0,00	0,00		150,00 €

8378NGP COMPONENTE	TIPO DAÑO	ACCIÓN	CARROC.	MONTAJE	PINTURA	MAT. PINTURA	RECAMBIO	%DTO	IMPORTE
27. Faro dr	-	PULIDO POLICARBONATO				0,00	0,00		50,00 €
28. Faro iz	-	PULIDO POLICARBONATO				0,00	0,00		50,00 €
29. Llanta rueda dl dr	-	PINTURA LLANTA PULIDA				0,00	0,00		150,00 €
30. Llanta rueda tr dr	-	PINTURA LLANTA PULIDA				0,00	0,00		150,00 €
31. Llanta rueda dl iz	-	PINTURA LLANTA PULIDA				0,00	0,00		150,00 €
TOTAL INSPECCIÓN								(IVA no incluido)	3194,48 €

* Faltantes en color naranja

(IVA no incluido)

8378NGP RESUMEN PERITACIÓN	TIEMPO	EUROS
Total Mano de Obra Carrocero	12,96 h.	498,92 €
Total material pintura	-	83,22 €
Total Mano de Obra Pintura	19,65 h.	756,52 €
Total Recambios	-	1155,84 €
Descuento recambios aplicado	-	283,36 €
Total Faltantes	-	0,00 €
Total Smart Repair	-	700,00 €















0 km/h



Valores desd. inic. viaje

6.1 l/h

1.6 kWh/h



Total 20661 km ↔ 0.0 km

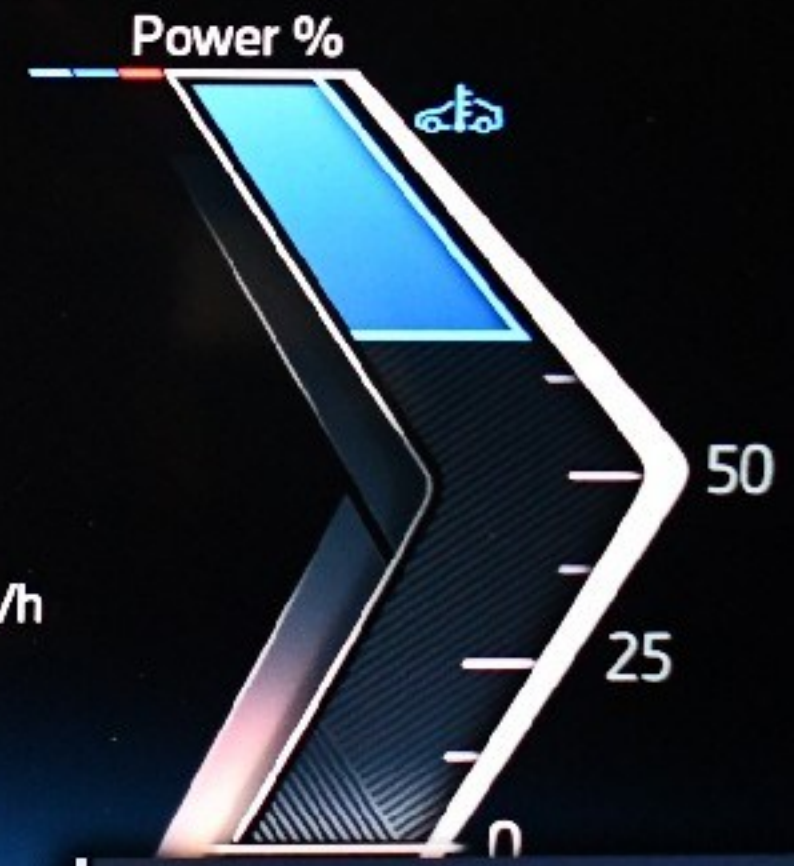

← Puerta abierta.

432 km

9:36

10



P

+17.0 °C



38 km



CHECK-CONTROL

LOS40 UR 9:36

- ⚠ Capó abierto.
- ⚠ Puerta abierta.
- ⚠ Tapa del maletero abierta.
- i Tapa del malet. abierta. Cíerrela, por favor.

- 27.5° +
AUTO OFF

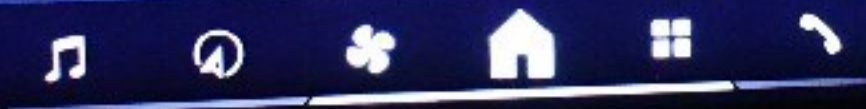

- 21.0° +
AUTO OFF





RESCUE-CONTROL

- ▲ Punto stazionario.
- ▲ Punto stazionario.
- ▲ Tipo del motore stazionario.
- ▲ Tipo del modo stazionario. Obiettivo per fase.

27.5° 21.0°

DRIVE
P
SPORT
ELECTRIC
RACE

BACK OFFSET

43

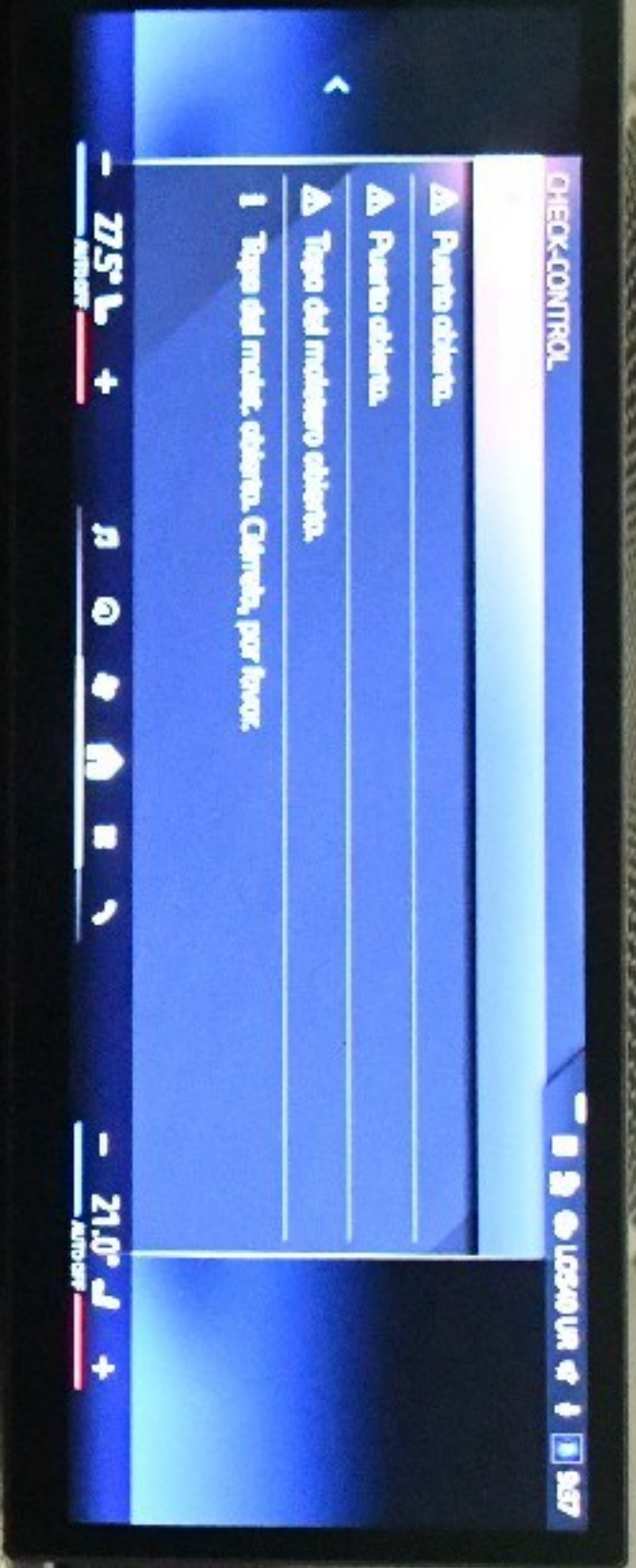







Ⓢ WBA51GL080FV69809 Ⓢ







ConnectedDrive





547

P205/55R16
M+S



DOT 12X1.8-19 4A

12X1.8-19

OFF ON ZERO

4.10

Indivision



DOT

12X15

5333

411

OFF ON ZERO

INCHES



5.58

OFF ON ZERO

Inch/mm









1887-11



















Manheim
COX AUTOMOTIVE

DOT 12345





HANKOOK
225/45R18 95Y

HANKOOK
Innovative
Performance

 **Manheim**
COX AUTOMOTIVE





0 CM 1 2 3 4 5 6 7 8 9 10

 **Manheim**
COX AUTOMOTIVE



Marheim





Manheim
COX AUTOMOTIVE

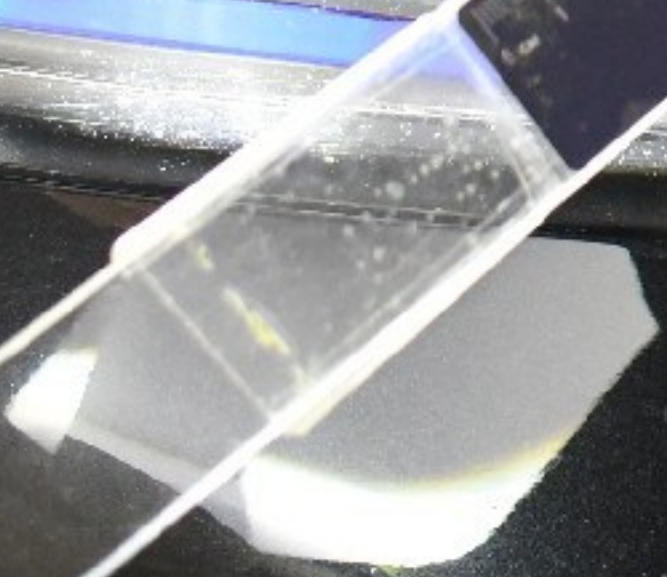



 **Manheim**
Co. ALBANY, NY



Manheim
COX-AUTOMOTIVE

P723

HA

12XWK 19

DOT

MAX PRESS. 360PSI (24.81 BAR)
MAX LOAD 390KG (860.39 LBS)
MAX PRESS. 240PSI (16.55 BAR)
MAX LOAD 270KG (595.26 LBS)



0 CM 1 2 3 4 5 6 7 8 9 10

 **Manheim**
COX AUTOMOTIVE



Manheim
CO. 800.800.8000





Manheim
CO. & ASSOCIATES



DOT 12XL8 19 HA 2325

AUSTRALIA CODES ONLY
775kg (1709LBS)
943kPa (50PSI)

Manheim
Car Automotive

BMW



Manheim
COX AUTOMOTIVE

MAX LOAD 175KG (1700LBS)
MAX PRESS 3.02MPa (43PSI)

DOT 12XL6-19

