

## » Übersicht

**Auftrags-Nr:** 1002314860  
**Besichtigt am:** 26.02.2026 16:33  
**Berichts-Nr:** 10126795  
**FIN:** VSSZZZKM7RR060608



Fahrzeugansicht - diagonal  
vorne links



Fahrzeugansicht - diagonal  
hinten rechts



Innenraum - Cockpit mit  
Laufleistung

## » Fahrzeugdaten

<b>Fahrzeugkategorie:</b>	Personenkraftwagen
<b>Fahrzeugart:</b>	SUV
<b>Hersteller:</b>	Cupra
<b>Modell:</b>	Formentor
<b>HSN / TSN:</b>	7593 / ARG
<b>Erstzulassungsdatum:</b>	08.03.2024
<b>Laufleistung:</b>	23.774 km
<b>Nachweis Kilometerstand:</b>	Abgelesen
<b>Farbe:</b>	"Candy" Weiss
<b>Farbe Dach:</b>	"Candy" Weiss
<b>Antriebsart:</b>	Allrad
<b>Motorisierung/Kraftstoff:</b>	Benzin
<b>Hubraum:</b>	1.984 ccm
<b>Leistung:</b>	228 kW (311 PS)
<b>Fahrzeuglänge:</b>	
<b>Fahrzeughöhe:</b>	
<b>Fahrzeugbreite:</b>	
<b>Zulässiges Gesamtgewicht:</b>	
<b>Radstand:</b>	
<b>Anzahl Achsen:</b>	2
<b>Zylinder:</b>	4
<b>Schadstoffklasse:</b>	Euro 6
<b>Anzahl Türen:</b>	4
<b>Anzahl Sitze:</b>	5
<b>Getriebe:</b>	Automatik 7-Gang
<b>Polsterart:</b>	Stoff
<b>Interieurfarbe:</b>	Titanschwarz - Palomino-Braun
<b>Anzahl vorhandene Schlüssel:</b>	2

## » Dokumente & Wartung

<b>Nächste HU:</b>	03.2027
<b>Zulassungsbescheinigung (ZBT1 Original) vorhanden:</b>	Ja
<b>Zulassungsbescheinigung entgegengenommen:</b>	Ja
<b>Kennzeichen entgegengenommen:</b>	Keine
<b>Wartungsheft:</b>	Digital
<b>Wartungsnachweis:</b>	Nicht prüfbar
<b>Datum der letzten Wartung:</b>	
<b>Km-Stand bei letzter Wartung:</b>	

## » Fahrzeugausstattung

2 Leseleuchten vorn,2 hinten	Dreipunkt-Automatikgurt für mittleren Fondsitz
230V Wechselrichter und Steckdose für Europa	Einbau Differenzierung für Getriebe"DQ381" -- Fahrzeugteile -
4 Zyl.Ottomotor 2,0L Aggr. 06Q.C 888evo4	-
4-Zyl.-Benzinmotor 2,0 l/228 kW FSI Grundmotor: TT6/T3W, TSI	Einstiegleisten in den Türausschnitten (beleuchtet)
7-Gang-Automatikgetriebe für Allrad	Einton-Signalhorn
Abgasendrohr hinten (Standard)	Embleme
Abgaskonzept, EU6 AP	Entriegelung Hintersitz mechanisch
Abwicklung Serie	Extern, USB Typ-C Datenbuchse(n) und Ladebuchse(n)
Adaptive Fahrwerksregelung mit kontinuierlicher Bedienung	Fahrzeuge ohne besonderen Produktaufwertungsmaßnahmen
Airbag FS und BFS, ohne Knieairbag, mit BFS-Deaktivierung	Fahrzeugklassen-Differenzierung -5FF-
Aktivkohlebehälter (EVAP)	Federbereich 10 nur Einbausteuerung keine Bedarfsprognose
Allradantrieb	Fensterheber mit Komfortschaltung und Abschaltsicherung, elektrisch
Ambientelicht Ausführung 2	Fernlichtassistent
Antenne nur für FM Empfang, Diversity	Fertigungsablauf Standard
Auspark- und Spurwechselassistent und Ausstiegswarner	Feststellbremse
Außen-Sound Standard	Formteilhimmel ungeteilt
Außen Spiegel elektrisch anklappbar-/ einstellbar, beheizbar, mit Beifahrerspiegelabsenkung	FPK-Medium
Außen Spiegel Fahrerseite konvex, Beifahrerseite konvex	Front Assist mit Warnen und Bremsen auf Fahrzeuge, Fußgänger und Radfahrer
Außen Spiegelgehäuse lackiert	Fußhebelwerk
Automatische Distanzregelung (mit follow to stop) und Speed-Limiter	Gepäckraumauskleidung mit Staufächern
Batterie 420A (70Ah)	Gepäckraumklappe mit sensorgesteuerter Öffnung und Schließung
Batterie/Generator Kapazität Standard	Gepäcktaschen an Rückenlehnen
Bauteilesatz ohne länderspezifische Bauvorschrift	Gewichtsbereich 6 nur Einbausteuerung keine Bedarfsprognose
Betriebserlaubnis Nachtrag	Gurtkontrolle, E-Kontakt vorn und hinten, optisch und akustisch
Bordliteratur in Deutsch	Heckscheiben-Wisch-Waschanlage mit Intervallschaltung
Bordwerkzeug und Wagenheber	Heckspoiler
BRS für Fahrzeuge ohne E-Antrieb (ESC und eBKV)	Höheneinstellung,manuell,für Vordersitze
Chrom-Paket	Instrumenteneinsatz, Anzeige in KM/H
Climatronic ( 3-Zonen ) mit Klimabedienteil hinten	Kältemittel R1234yf
Dachreling, schwarz	Kein Sonderfahrzeug,Standard-Ausführung
Dämpfung hinten,Sportausführung	Keine Aktionsausführung
Dämpfung vorn	Kennzeichenträger vorn (groß)
Datenträger für EU, integriert	Kindersitzverankerung für Kindersitzsystem I-Size, 2 x top tether und Kindersitzverankerung vorn BF-Seite
Dekor-Einlagen	Klimakomfortscheibe
Dekor-Einlagen für Konsole	Komfortöffnung Heckklappe (Virtuelles Pedal)
Differenzialsperre ( XDS ) Dynamische Traktions Hilfe	Kopfstütze für Vordersitz
Digitaler Radioempfang	Kopfstützen hinten (3 Stück)
Drehstromgenerator 140 A	Kraftstoffsystem Otto-Einspritzer mit rücklauffreiem Einspritzsystem, Hochmot
Drei.-Automatikgurte vorn	Landesverkaufsprogramm Deutschland
Dreip.Automatikgurte hinten außen mit ECE-Label	

Lautsprecher, vorn und hinten	Ohne Sitzbelüftung/Massagesitze
LED- Hauptscheinwerfer mit Linse	Ohne Sitzheizung
LED-SBBR-Leuchte, Fahrtrichtungsanzeigeranimiert	Ohne Sonderspezifikationen
Leichtmetallräder 8J x 19	Ohne Steckdose
Lendenwirbelstütze, manuell einstellbar in Vordersitzlehnen	Ohne Systeme für den Fahrzeugzugang
Leuchtweitenregulierung,autom.dynamisch (reguliert sich im Fahrbetrieb)	Ohne Tilgergewicht Lenkrad
Linkslenker	Ohne Trennwand
Mit Ausweichunterstützung mit Abbiegeassistent	Ohne Überführungsausrüstung
Mit Multifunktionskamera	Ohne Verbandmaterial, ohne Warndreieck
Mit Projektionsleuchte (Spiegel)	Ohne Vorbereitung für VTS (Vehicle-Tracing System)
Mit Rückfahrkamerasystem (Ausf.2)	Ohne Wärmespeicher/Zusatzheizung
Mit Verkehrszeichenerkennung	Ohne zus. Geräuschdämpfungsmaßnahmen für Innenraum
Mittelarmlehne vorn	Ohne zus. Triebwerks-Unterschutz
Modul Boden hinten Ausführung 1	Ohne Zusatz-/Standheizung
MPV Formentor	Ohne zusätzliche Bereifung
Müdigkeitserkennung	Online-Dienst, mit OCU, mit Head Unit Codierung, ohne WFS-Verbund
Navigationsgerät-High	Optionsinfotainment (MIB3) (Ausführung2)
Nebelscheinwerfer	Pan-European-eCall
Nebelschlussleuchte	Parklenkassistent
Nicht Heissland	Platzsparendes Notrad,Radial-Bauweise (5-Loch)
Nichtraucherausführung	Radschrauben mit Diebstahlsicherung (nicht abschließbar)
Ohne 2. Batterie	Radstand
Ohne alternativ-Antriebssystem	Rechtsverkehr
Ohne Anhängervorrichtung	Regionscode " ECE " für Radio
Ohne beheizbare Scheibenwaschdüsen	Reifen 245/40 R19 94W
Ohne besondere Karosseriemaßnahmen	Reifen ohne Festlegung der Reifenmarke
Ohne Car2X	Reifendruckkontrolle
Ohne Dacheinsatz (Volldach)	Rücksitzbank ungeteilt, Lehne geteilt umlegbar mit Mittelarmlehne
Ohne Elektromotor ( Hybrid )	Scheiben seitlich in Wärmeschutzver- glasung, ab B-Säule und hinten dunkel eingefärbt
Ohne erweitertem Sicherheitssystem	Scheibenbremsen hinten
Ohne Feuerlöscher	Scheibenbremsen vorn
Ohne Fußmatten	Scheibenwischer-Intervallschaltung mit Licht/Regensensor
Ohne Head-Up Display	Schlüsselloses Schließ- und Startsystem "Keyless Advanced" ohne Safesicherung
Ohne Individualeinbau	Schublade unter dem rechten Vordersitz
Ohne Kompensator	Seitenairbag vorn, mit Kopfairbag und Interaktionsairbag vorn
Ohne Ladekabel	Serienkraftstoff-Erstbefüllung
Ohne Lehnenentriegelung für Vordersitze	Serviceanzeige 30000 km oder 2 Jahre ( variabel )
Ohne Mode3 Ladekabel	Servolenkung, geschwindigkeitsabhängig (Servotronic) mit Lenkhubeinschränkung
Ohne Oberflächenschutz mit zusätzlichen Transportschutzmaßnahmen	Sicherheitsinnenspiegel automatisch abblendbar
Ohne Schalthebelknopf/-Griff	Sitzbezüge in Stoff
Ohne Scheinwerferreinigungsanlage, ohne Waschwasser-Standanzeige	Sonnenblenden mit Spiegel, beleuchtet, mit Airbag-Label auf Sonnenblende und B-Säule
Ohne Schriftzugsatz (ohne Typbezeichnung)	

Spezielles Typschild für EG für M1-Pkw  
Sportausstattung CUPRA Formentor VZ  
Sportsitze vorn  
Sprachsteuerung  
Spurhalteassistent plus Emergency Assist und Stauassistent  
Stabilisator hinten  
Stabilisator vorn  
Standardelektrik  
Standard-Klimazonen  
Start/Stop-Anlage mit Rekuperation  
Stoßfänger Sport  
Supersportlenkrad mit Tiptronic, beheizbar  
Tagesfahrlicht mit Assistenzfahrlicht u. Coming- u. Leaving-home Funktion automatisch  
Telefonvorbereitung für Handy  
Tür und Seitenverkleidung Teilleder  
Typprüfstand Deutschland  
Typzeichen und Firmenemblem  
UWB fähiges Land und Trägerfrequenz 433,92 bis 434,42Mhz  
Variables Ladebodenkonzept  
Variante Grundausstattung  
Vier-Lenkerachse  
Wartungsintervallverlängerung  
Wegfahrsperrung elektronisch  
Werksinterne Steuerung Selbstabholer  
Wireless RSE "App"  
Zierleisten schwarz

## » Bereifung

### MONTIERTE BEREIFUNG

Hersteller	Ort	Position	Typ	Felge	Dimension	Profiltiefe
Bridgestone	Vorne	Links	Sommer	Aluminium	245/40 R 19 94 W	5,0 mm
Bridgestone	Vorne	Rechts	Sommer	Aluminium	245/40 R 19 94 W	5,0 mm
Bridgestone	Hinten	Links	Sommer	Aluminium	245/40 R 19 94 W	6,0 mm
Bridgestone	Hinten	Rechts	Sommer	Aluminium	245/40 R 19 94 W	6,0 mm

Reifen zulässig: Ja

Reifen verkehrssicher: Ja

### ERSATZ-/NOTRAD & ZUBEHÖR

Ersatzrad vorhanden: Ja

Hersteller	Ort	Position	Typ	Felge	Dimension	Profiltiefe
Linglong	Ersatz		Sommer	Stahl	125/70 R 18 99 M	3,0 mm

Pannenbergung zulässig: Ja

Pannenbergung verkehrssicher: Ja

Bordwerkzeug vorhanden: Ja

Wagenheber vorhanden: Ja

**» Wertmindernde Faktoren**

Nr	Bauteil	Schadensbeschreibung	Reparaturempfehlung
1	Stoßfänger vorne	Kratzer	Smart Repair
2	Seitenwand hinten links	Delle(n)	Kaltdrücken
3	Motorhaube Dämmmatte	Beschädigt	Ersetzen

**» Gebrauchsspuren**

Nr	Bauteil	Schadensbeschreibung	Reparaturempfehlung
1	Lenkrad	Kratzer	Akzeptabel (Gebrauchsspur)
2	Windschutzscheibe	Steinschlag	Akzeptabel (Gebrauchsspur)

## » Merkantile Wertminderung

<b>Vorschäden bekannt:</b>	Ja
<b>Vorschäden feststellbar:</b>	Nein
<b>Nachlackierungen vorhanden:</b>	Nein
<b>Lackschichtdickenmessung durchgeführt:</b>	Ja - ohne Auffälligkeiten/Abweichungen

Nr	Bauteil	Schadensbeschreibung	Reparaturstatus	Reparaturkosten
1	Andere	Haftpflichtschaden		€ 3.654,04
2	Andere	Vollkaskoschaden		€ 4.232,34
<b>Summe (ohne MwSt.):</b>				<b>€ 7.886,38</b>

### ERGEBNISSE DER LACKSCHICHTDICKENMESSUNG

Die Messwerte lagen im üblichen Bereich.

Pro Bauteil wurden mindestens 3 Messungen durchgeführt.

## » Hinweise zum Zustandsbericht

**Angaben zum Auftrag und zum Bewertungsumfang:**

Es wurde der Auftrag erteilt, einen Zustandsbericht über das beschriebene Fahrzeug zu erstellen.

Die Fahrzeugzustandsbewertung erfolgte auftragsgemäß auf Basis der vom Auftraggeber vorgegebenen Standards für Fahrzeugbewertungen. Die Feststellungen im Einzelfall trifft der Sachverständige aufgrund eigener Sachkunde und nach eigenem sachverständigen Ermessen.

**Fahrzeug-Identifizierung:**

VSSZZZKM7RR060608

FIN abgelesen und stimmt mit Unterlagen überein

**Allgemeinzustand:**

Verschmutzt

**Besichtigungsbedingungen:**

Eingeschränkt

**Hebebühne/Hubmittel benutzt:**

Ja

**Motorenlauf durchgeführt:**

Ja

**Fahrprobe durchgeführt:**

Nein

## » Sonstige Bemerkungen

Vorliegendes Exemplar wurde auf elektronischem Wege erzeugt. Es ist ohne Originalunterschrift gültig.

## » Ansichtsfotos



Fahrzeugansicht - diagonal vorne links



Fahrzeugansicht - diagonal vorne rechts



Fahrzeugansicht - diagonal hinten links



Fahrzeugansicht - diagonal hinten rechts

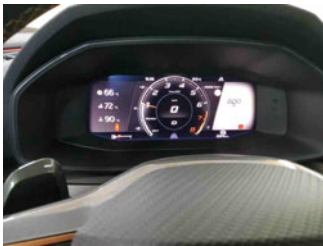

Innenraum - Cockpit mit Laufleistung



Equipment - Bordwerkzeug



Seitenansicht - Schweller links



Seitenansicht - Schweller rechts



Fahrzeug - Typenschild/Fahrgestellnummer



Räder - Rad montiert vorne links



Räder - Rad montiert vorne rechts



Räder - Rad montiert hinten links



Räder - Rad montiert hinten rechts



Räder - Ersatzrad



Innenraum - Mittelkonsole



Fahrzeug - Motorraum offen

# Zustandsbericht

- Protokoll der Fahrzeugbewertung -



Equipment - Boardmappe/  
Securitybag



Innenraum - Kofferraum

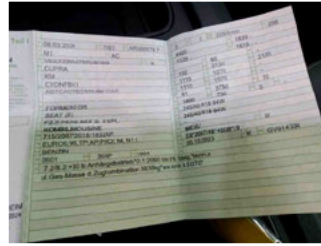

Fahrzeug - abgegebene ZB1



Fahrzeug - Serviceunterlagen /  
Wartungsnachweis



Innenraum - vorne



Innenraum - hinten

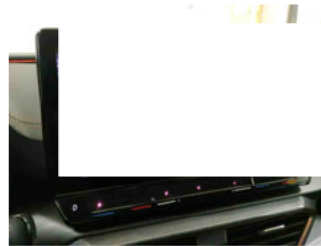

Innenraum -  
Navigationsgerät/Radio

## » Beschädigungsfotos

### WERTMINDERNDE FAKTOREN

1 - Stoßfänger vorne - Kratzer - Smart Repair



2 - Seitenwand hinten links - Delle(n) - Kaltdrücken

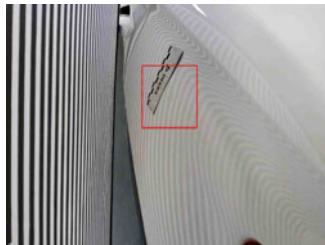
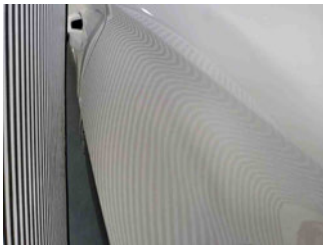

3 - Motorhaube Dämmmatte - Beschädigt - Ersetzen



### GEBRAUCHSPUREN

1 - Lenkrad - Kratzer - Akzeptabel (Gebrauchsspur)



2 - Windschutzscheibe - Steinschlag - Akzeptabel (Gebrauchsspur)

