

WBA71AB0105V23056

Angaben zum Fahrzeug

Halter		Besichtigungszustand	ausreichend
Kennzeichen		Laufleistung (abgelesen)	90.931 km
Hersteller	BMW	Restlauf bis Service	12.000 km
Typ/Modell	X1 xDrive25e Advantage Steptronic Sports Utility Vehicle5-türig 1499 ccm 220 PS / 162 KW Elektrisch 6-Gang Automatik	HU	
Fahrgestellnummer	WBA71AB0105V23056	Leistung / Hubraum	/ 1.499 ccm
Erstzulassung	19.04.2022	Polster/Farbe	Stoff / Schwarz
Letzte Wartung		Lackierung	Schwarz
Kraftstoffart	Hybr.B/E ext.aufl.	Getriebe	Automatik

Zustandsbericht

Wertmindernde Faktoren

Nr.	Bauteilgruppe	Beschreibung
1	Tür hinten links	Türkante - verkratzt / verschürft - auslegen / polieren
2	Tür vorn links	Türkante - verkratzt / verschürft - auslegen / polieren
3	Motorhaube	Motorhaube - Delle(n) - sanft instandsetzen
4	Stoßfänger vorn	Lufteinlassgitter (Blende mitte unten) - verformt - erneuern
5	Seitenwand rechts	Radhausverbreiterung - verkratzt / verschürft - erneuern
6	Stoßfänger vorn	Stoßfänger vorn (unlackiert) - verkratzt / verschürft - erneuern
7	Kotflügel rechts	Radhausverbreiterung - verkratzt / verschürft - erneuern
8	Kotflügel rechts	Kotflügel rechts - verkratzt / verschürft - lackieren
9	Stoßfänger vorn	Stoßfänger vorn - verkratzt / verschürft - instandsetzen und lackieren
10	Tür vorn rechts	Tür - verkratzt / verschürft - instandsetzen und lackieren
11	Tür hinten rechts	Tür - verformt - erneuern

Gebrauchsspuren

Nr.	Bauteilgruppe	Beschreibung
-----	---------------	--------------

Das Fahrzeug weist dem Alter und Einsatzzweck entsprechende Gebrauchsspuren auf.

Fehlteile

Fehlteil



Vorschäden

Nr.	Vorschaden
1	Heck, Angabe durch Nutzer/Auftraggeber, vom 01.08.2024
2	Seite rechts, Angabe durch Nutzer/Auftraggeber, vom 21.09.2022

Festgestellte Nachlackierungen

Nr.	Ort
Keine feststellbar	

Hauptbereifung

Achse	Reifengröße	Hersteller	Reifentyp	Profiltiefe	Verktgl.	Zul.
1	205/60 R17 93H	Pirelli	Winterreifen	5mm - 5mm	i.O.	n.i.O.
2	205/60 R17 93H	Pirelli	Winterreifen	4mm - 4mm	i.O.	n.i.O.

Zusatzbereifung

Achse	Reifengröße	Hersteller	Reifentyp	Profiltiefe	Verktgl.	Zul.
1	225/55 R17 97W	Pirelli	Sommerreifen	4mm - 4mm	i.O.	i.O.
2	225/55 R17 97W	Pirelli	Sommerreifen	5mm - 5mm	i.O.	i.O.

Der Verschleißzustand sowie evtl. Schäden an der Bereifung sind wertmäßig berücksichtigt.

Ausstattung

Ausstattung

Bezeichnung
Klimaautomatik
Navigationsgerät mit Kartenansicht
Radio DAB

Bemerkungen

Keine Gewähr auf Vollständigkeit und Richtigkeit der angezeigten Ausstattung.
Techn. Änderungen vorbehalten.
Das Fahrzeug weist dem Alter, der Laufleistung und dem Einsatzzweck entsprechende Gebrauchsspuren auf.

elektr. Komponenten geprüft, i.O.

Lackwerte geprüft, i.O.

TÜV SÜD Auto Service GmbH
Römeräcker 1
76351 Linkenheim - Hochstetten

Besichtigungsort
Autokontor Bayern GmbH
Windecker Straße 2
61137 Schöneck

Besichtigungsdatum: 24.06.2026
Protokollnummer: 46170577



Angaben zum Fahrzeug

Hersteller	BMW	Besichtigungszustand	ausreichend
Typ/Modell	X1 xDrive25e Advantage Steptronic Sports Utility Vehicle5-türig 1499 ccm 220 PS / 162 KW Elektrisch 6-Gang Automatik	Laufleistung (abgelesen)	90.931 km
Fahrgestellnummer	WBA71AB0105V23056	Erstzulassung	19.04.2022

Angaben zum Auftrag:

Auftragsgemäß erfolgte die Fahrzeugzustandsbewertung in demontagefreien Zustand.

Grundlage dieses Produktes stellt der Leitfaden für Fahrzeugrücknahmen und Bewertungen gemäß des Schadengrenzmusterkatalog des Auftraggebers dar. Die expliziten Feststellungen im Einzelfall trifft der Sachverständige objektiv im Rahmen der vorgegebenen Standards aufgrund eigener Sachkunde.

Besichtigungsbedingungen:

Die Besichtigungsbedingungen waren zur Beurteilung des Fahrzeuges ausreichend.

Allgemeinzustand:

Das Fahrzeug weist dem Alter und Einsatzzweck entsprechende Gebrauchsspuren auf.

Übersichtsfotos



Abbildung 1: Schräg vorne



Abbildung 2: Schräg vorne



Abbildung 3: Schräg hinten



Abbildung 4: Schräg hinten



Abbildung 5: Innenraum



Abbildung 6: Innenraum



Abbildung 7: Innenraum

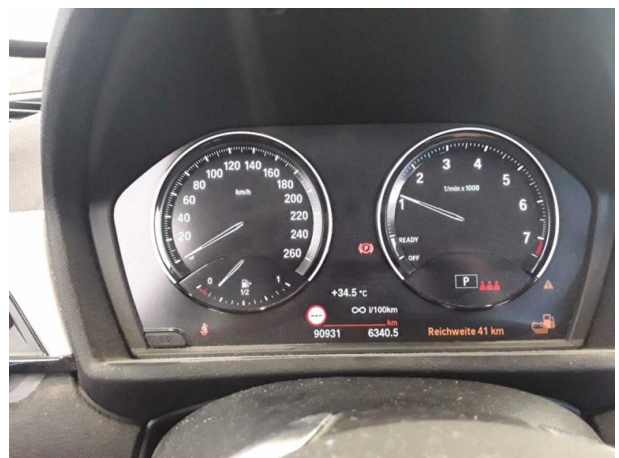

Abbildung 8: Innenraum



Abbildung 9: Innenraum



Abbildung 10: Innenraum



Abbildung 11: Innenraum

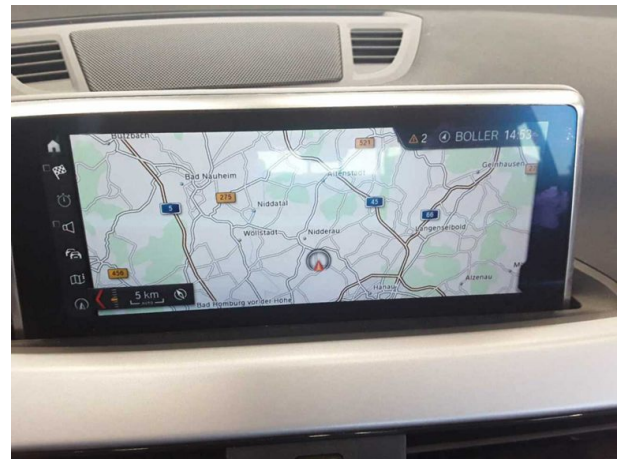

Abbildung 12: Innenraum



Abbildung 13: Innenraum



Abbildung 14: Innenraum



Abbildung 15: FIN



Abbildung 16: Dokumente



Abbildung 17: Montierte Bereifung



Abbildung 18: Sonstiges



Abbildung 19: Sonstiges



Abbildung 20: Sonstiges



Abbildung 21: Sonstiges

Beschädigungsfotos



Beschädigung #1: Tür hinten links: Türkante - verkratzt / verschürft...
- auslegen / polieren



Beschädigung #1: Tür hinten links: Türkante - verkratzt /
verschürft - auslegen / polieren



Beschädigung #2: Tür vorn links: Türkante - verkratzt / verschürft...
auslegen / polieren

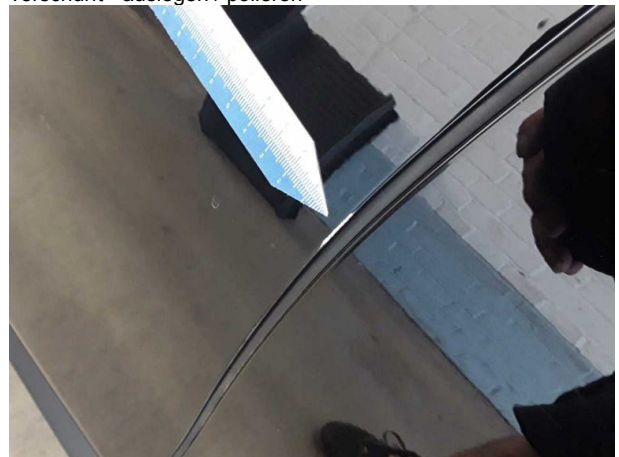

Beschädigung #2: Tür vorn links: Türkante - verkratzt /
verschürft - auslegen / polieren



Beschädigung #3: Motorhaube: Motorhaube - Delle(n) - sanft
instandsetzen

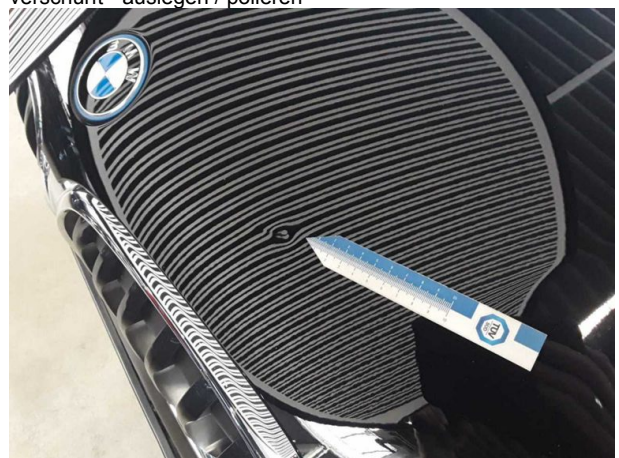

Beschädigung #3: Motorhaube: Motorhaube - Delle(n) - sanft
instandsetzen



Beschädigung #4: Stossfänger vorn: Lufteinlassgitter (Blende mitte unten) - verformt - erneuern



Beschädigung #4: Stossfänger vorn: Lufteinlassgitter (Blende mitte unten) - verformt - erneuern



Beschädigung #5: Seitenwand rechts: Radhausverbreiterung - verkratzt / verschürft - erneuern



Beschädigung #5: Seitenwand rechts: Radhausverbreiterun...
verkratzt / verschürft - erneuern



Beschädigung #6: Stossfänger vorn: Stossfänger vorn (unlackiert) - verkratzt / verschürft - erneuern



Beschädigung #6: Stossfänger vorn: Stossfänger vorn (unlackiert) - verkratzt / verschürft - erneuern



Beschädigung #7: Kotflügel rechts: Radhausverbreiterung - verkratzt / verschürft - erneuern



Beschädigung #7: Kotflügel rechts: Radhausverbreiterung - verkratzt / verschürft - erneuern



Beschädigung #8: Kotflügel rechts: Kotflügel rechts - verkratzt / verschürft - lackieren



Beschädigung #8: Kotflügel rechts: Kotflügel rechts - verkratzt / verschürft - lackieren



Beschädigung #9: Stossfänger vorn: Stossfänger vorn - verkratzt / verschürft - instandsetzen und lackieren



Beschädigung #9: Stossfänger vorn: Stossfänger vorn - verkratzt / verschürft - instandsetzen und lackieren



Beschädigung #9: Stossfänger vorn: Stossfänger vorn - verkratzt / verschürft - instandsetzen und lackieren



Beschädigung #9: Stossfänger vorn: Stossfänger vorn - verkratzt / verschürft - instandsetzen und lackieren



Beschädigung #10: Tür vorn rechts: Tür - verkratzt / verschürft - instandsetzen und lackieren



Beschädigung #10: Tür vorn rechts: Tür - verkratzt / verschürft - instandsetzen und lackieren



Beschädigung #11: Tür hinten rechts: Tür - verformt - erneuern



Beschädigung #11: Tür hinten rechts: Tür - verformt - erneuern

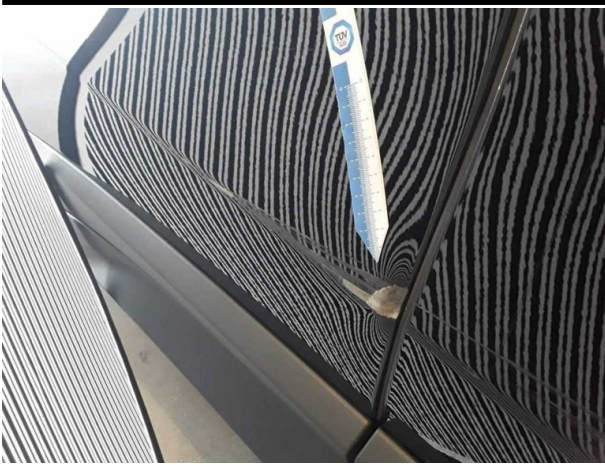

Beschädigung #11: Tür hinten rechts: Tür - verformt - erneuern

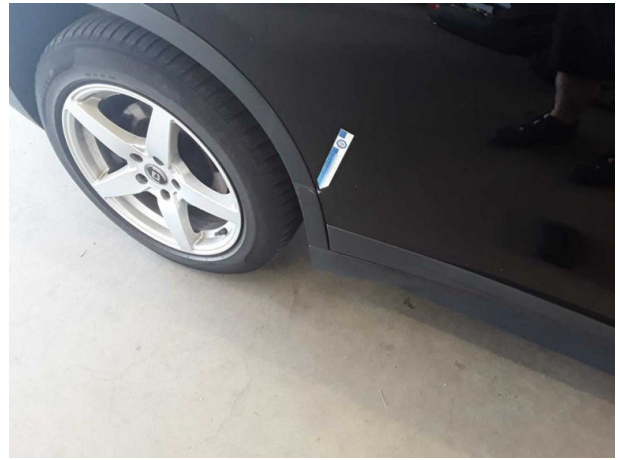

Beschädigung #11: Tür hinten rechts: Tür - verformt - erneuern



Beschädigung #11: Tür hinten rechts: Tür - verformt - erneuern



Checkliste

Vorhanden	Name
<input type="checkbox"/>	ABE
<input type="checkbox"/>	Abschleppöse
<input type="checkbox"/>	Anhängekupplung abnehmbar
<input type="checkbox"/>	Antenne
<input type="checkbox"/>	Bordbuchmappe
<input type="checkbox"/>	Bordwerkzeug
<input type="checkbox"/>	Consumer Kabelkit
<input type="checkbox"/>	Fernbedienung Standheizung
<input type="checkbox"/>	Ladekabel
<input type="checkbox"/>	Laderaumabdeckung / Rollo
<input type="checkbox"/>	Leichtmetallfelgensatz komplett
<input type="checkbox"/>	Navigations Datenträger
<input type="checkbox"/>	Schlüssel Anhängerkupplung
<input type="checkbox"/>	Serviceheft
<input type="checkbox"/>	Tirefit Füllmittel
<input type="checkbox"/>	Tirefit komplett
<input type="checkbox"/>	Tirefit Kompressor
<input type="checkbox"/>	Windschott

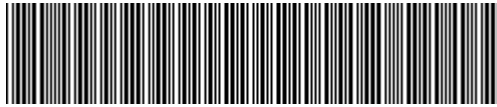

WBA71AB0105V23056

Vehicle details

Operator		Inspection condition	sufficient
License number		Mileage (Read)	90,931 km
Manufacturer	BMW	Next maintenance in	12,000 km
Type / Model	X1 xDrive25e Advantage Steptronic Sports Utility Vehicle5-türig 1499 ccm 220 PS / 162 KW Elektrisch 6-Gang Automatik	Main inspection	
Vehicle Identification number	WBA71AB0105V23056	Power / Engine displacement	/ 1,499 ccm
First registration	19 Apr 2022	Upholstery/Colour	Cloth / Black
Last maintenance		Paintwork	Black
Fuel type	Hybrid P / E ext. charg.	Gearbox	Automatic

Zustandsbericht

Value reducing factors

No.	Component group	Description
1	Door - rear left side	Door edge - Scratched - Cover / polish
2	Door - front left side	Door edge - Scratched - Cover / polish
3	Bonnet	Bonnet - dent(s) - Smooth repair work
4	Front bumper	Air-inlet grille (Blende mitte unten) - Deformed - Replace
5	Side panel - rear right side	Wheel well extension - Scratched - Replace
6	Front bumper	Front bumper (unpainted) - Scratched - Replace
7	Mudguard - right side	Wheel well extension - Scratched - Replace
8	Mudguard - right side	Mudguard - right side - Scratched - Paint
9	Front bumper	Front bumper - Scratched - Repair and paint
10	Door - front right side	Door - Scratched - Repair and paint
11	Door - rear right side	Door - Deformed - Replace

Wear and tear

No.	Component group	Description
The vehicle shows traces of wear and tear corresponding to its age and purpose		

Missing parts

Missing part



Previous damages

No.	Previous damage
1	Rear, Provided by user / customer, from 1 Aug 2024
2	Side right, Provided by user / customer, from 21 Sept 2022

Detected repainting

No.	Location
	None detectable

Main tyres

Axle	Tyre size	Manufacturer	Type of tyre	Tread depth	Roadworthy	Permissibility
1	205/60 R17 93H	Pirelli	Winter tyres	5mm - 5mm	o.k.	Not o.k.
2	205/60 R17 93H	Pirelli	Winter tyres	4mm - 4mm	o.k.	Not o.k.

Additional tyres

Axle	Tyre size	Manufacturer	Type of tyre	Tread depth	Roadworthy	Permissibility
1	225/55 R17 97W	Pirelli	Summer tyres	4mm - 4mm	o.k.	o.k.
2	225/55 R17 97W	Pirelli	Summer tyres	5mm - 5mm	o.k.	o.k.

The wear and tear condition and possible damages to the tyres are considered in the value.

Equipment

Equipment

Description
Automatic air conditioning
Navigation unit with map view
DAB radio

Comments

Keine Gewähr auf Vollständigkeit und Richtigkeit der angezeigten Ausstattung.
Techn. Änderungen vorbehalten.
Das Fahrzeug weist dem Alter, der Laufleistung und dem Einsatzzweck entsprechende Gebrauchsspuren auf.

elektr. Komponenten geprüft, i.O.

Lackwerte geprüft, i.O.

TÜV SÜD Auto Service GmbH
Römeräcker 1
76351 Linkenheim - Hochstetten

Inspection location
Autokontor Bayern GmbH
Windecker Straße 2
61137 Schöneck

Inspection date: 24 Jun 2026
Protocol number: 46170577



Vehicle details

Manufacturer	BMW	Inspection condition	sufficient
Type / Model	X1 xDrive25e Advantage Steptronic Sports Utility Vehicle5-türig 1499 ccm 220 PS / 162 KW Elektrisch 6-Gang Automatik	Mileage (Read)	90,931 km
Vehicle Identification number	WBA71AB0105V23056	First registration	19 Apr 2022

Details of the order:

In accordance with the contract, the evaluation of vehicle's condition was performed without the vehicle being disassembled.

This product is based on the guidelines for vehicle returns and assessments according to the client's damage limit catalog. The expert makes the explicit findings in each individual case objectively, within the framework of the specified standards, based on their own expertise.

Inspection conditions:

The inspection conditions were sufficient for the assessment of the vehicle.

General condition:

The vehicle shows traces of wear and tear corresponding to its age and purpose



Overview pictures



Figure 1: Diagonal front



Figure 2: Diagonal front



Figure 3: Diagonal rear



Figure 4: Diagonal rear



Figure 5: Interior



Figure 6: Interior



Figure 7: Interior



Figure 8: Interior



Figure 9: Interior

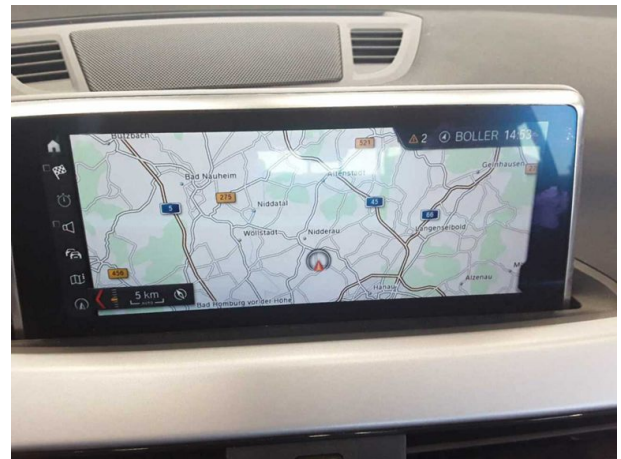

Figure 10: Interior



Figure 11: Interior



Figure 12: Interior



Figure 13: Interior



Figure 14: Interior



Figure 15: VIN

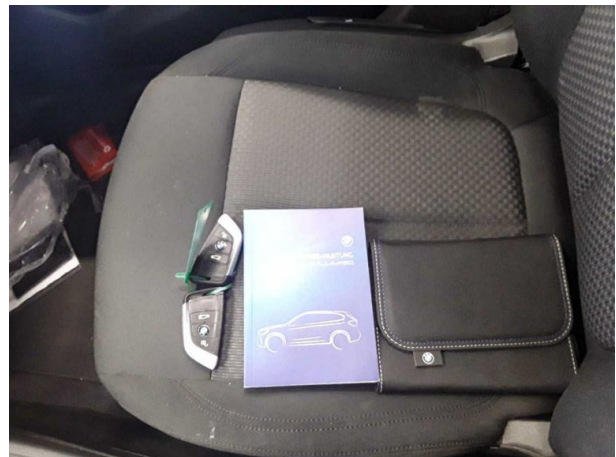

Figure 16: Documents



Figure 17: Mounted tyres



Figure 18: Misc.



Figure 19: Misc.



Figure 20: Misc.



Figure 21: Misc.



Pictures of damage



Damage #1: Door - rear left side: Door edge - Scratched - Cover / polish



Damage #1: Door - rear left side: Door edge - Scratched - Cover / polish



Damage #2: Door - front left side: Door edge - Scratched - Cover / polish



Damage #2: Door - front left side: Door edge - Scratched - Cover / polish



Damage #3: Bonnet: Bonnet - dent(s) - Smooth repair work



Damage #3: Bonnet: Bonnet - dent(s) - Smooth repair work



Damage #4: Front bumper: Air-inlet grille (Blende mitte unten) - Deformed - Replace



Damage #4: Front bumper: Air-inlet grille (Blende mitte unten) - Deformed - Replace



Damage #5: Side panel - rear right side: Wheel well extension - Scratched - Replace



Damage #5: Side panel - rear right side: Wheel well extension... - Scratched - Replace



Damage #6: Front bumper: Front bumper (unpainted) - Scratched - Replace



Damage #6: Front bumper: Front bumper (unpainted) - Scratched - Replace

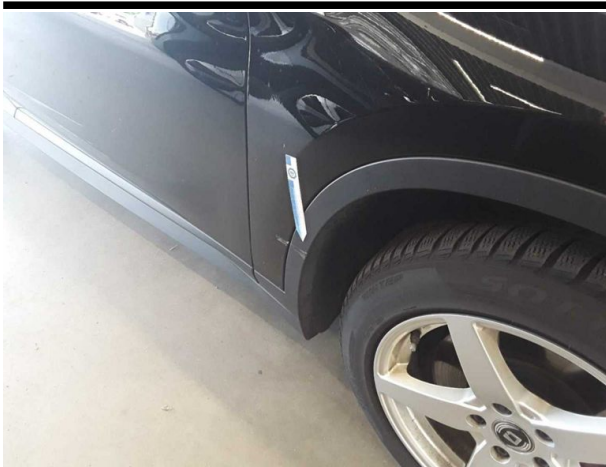

Damage #7: Mudguard - right side: Wheel well extension - Scratched - Replace



Damage #7: Mudguard - right side: Wheel well extension - Scratched - Replace



Damage #8: Mudguard - right side: Mudguard - right side - Scratched - Paint



Damage #8: Mudguard - right side: Mudguard - right side - Scratched - Paint

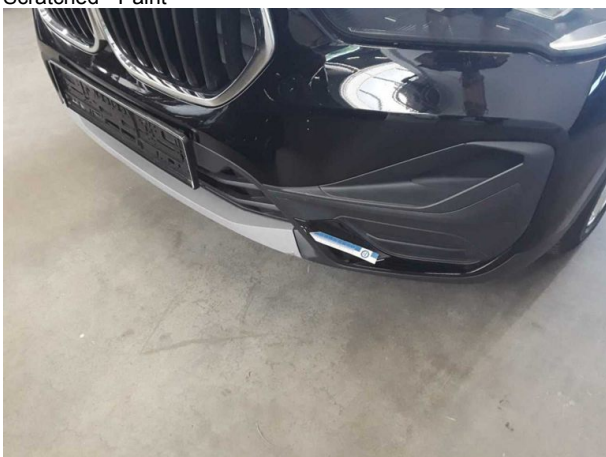

Damage #9: Front bumper: Front bumper - Scratched - Repair and paint



Damage #9: Front bumper: Front bumper - Scratched - Repair and paint



Damage #9: Front bumper: Front bumper - Scratched - Repair and paint



Damage #9: Front bumper: Front bumper - Scratched - Repair and paint



Damage #10: Door - front right side: Door - Scratched - Repair and paint



Damage #10: Door - front right side: Door - Scratched - Repair and paint



Damage #11: Door - rear right side: Door - Deformed - Replace

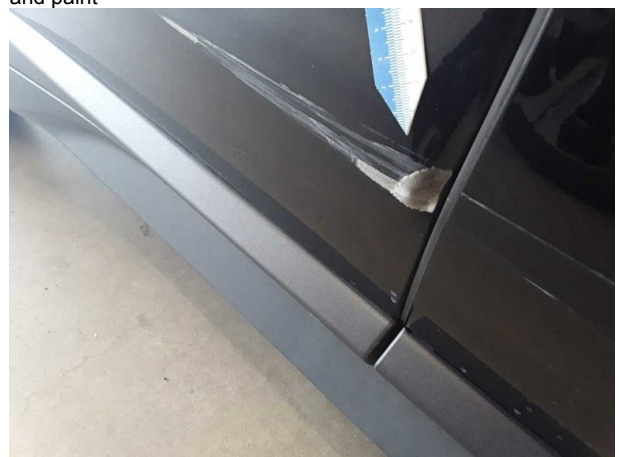

Damage #11: Door - rear right side: Door - Deformed - Replace

TÜV SÜD Auto Service GmbH
Römeräcker 1
76351 Linkenheim - Hochstetten

Inspection location
Autokontor Bayern GmbH
Windecker Straße 2
61137 Schöneck

Inspection date: 24 Jun 2026
Protocol number: 46170577

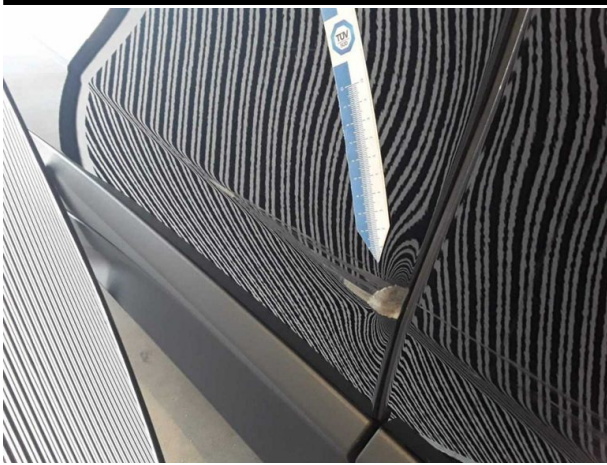

Damage #11: Door - rear right side: Door - Deformed - Replace

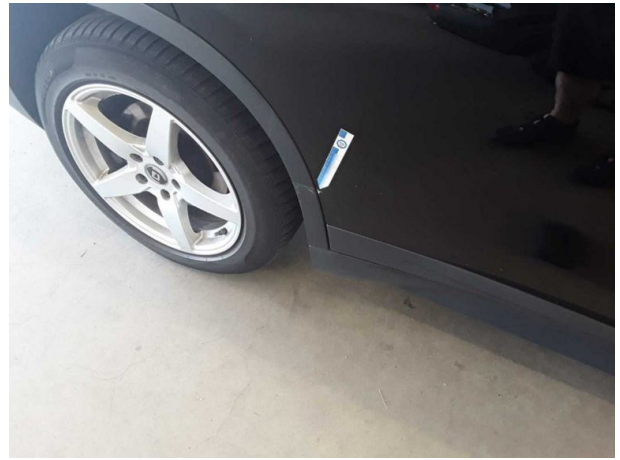

Damage #11: Door - rear right side: Door - Deformed - Replace



Damage #11: Door - rear right side: Door - Deformed - Replace

03.07.2026

Fahrzeugbeschreibung

Fahrzeug: **BMW X1 xDrive25e Advantage Steptronic Sports Utility Vehicle 5-türig 1499 ccm 220 PS / 162 KW Elektrisch 6-Gang Automatik**

Amtliches Kennzeichen:	HD -AL 0920E	Fahrgestell-Nummer:	WBA71AB0105V23056
Vertrags-Nummer:	26453081	Erstzulassung:	19.04.2022
Internes KZ:	15045452	Kilometer-Stand:	0

Unfall/Schaden: Dem Verkäufer wurden keine unfallbedingten Beschädigungen am Fahrzeug angezeigt.

Ausstattung:

BMW X1 xDrive25e Advantage Steptronic Sports Utility Vehicle 5-türig 1499 ccm 220 PS / 162 KW Elektrisch 6-Gang Automati

Lackierung: _____ Polsterung: _____ Telefontyp: _____

Listenpreis ohne Sonderausstattung in EUR (vor Mwst.) 0,00

Sonderausstattung in EUR (vor Mwst.):

Listenpreis gesamt in EUR (vor Mwst.) 0,00

Technische Daten

(Angaben basieren auf Herstellerangaben*)

Fahrzeug:	BMW X1 xDrive25e Advantage Steptronic Sports Utility Vehicle5-türig 1499 ccm 220 PS / 162 KW Elektrisch 6-Gang Automatik		
Modelljahr:	2022		
kW / PS:	162 / 220	Hubraum:	1499
Getriebe:	Automatik	Anzahl Gänge:	6
Emissionsgruppe:	I2	CO2 (g/km):	43
durchschn. Verbr./100 Km:	1,900	Tankinhalt:	36
Max. Km/h:	193	Beschl. 0-100 Km/h in Sec.:	6,900
Leergewicht (kg):	1820	zul. Gewicht (kg):	2330

* Angaben ohne Gewähr

Unfall-/Schadenspiegel

Vertrags-Nummer: 26453081
Amtliches Kennzeichen: HD -AL 0920E
Übersicht erstellt am: 03.07.2026

Für das Fahrzeug gem. o.g. Leasingvertrag, Fahrzeugtyp

BMW X1 xDrive25e Advantage Steptronic Sports Utility Vehicle5-türig 1499 ccm 220 PS / 162 KW Elektrisch 6-Gang Automatik

wurden uns während der Vertragslaufzeit nachfolgende Beschädigungen angezeigt:

Datum	SNR	Verursacher	Beschädigung	Reparatur erfolgt *	Gutachten vorhanden *
19.05.2026	9059999969	Endabrechnung	Schaden unbekannt	Nein	Nein
15.04.2025	9059936844	Panne	Eigenes Fzg. ohne Schaden	Nein	Nein
10.03.2025	9059930319	Glasschaden	Windschutzscheibe Fahrerseite	Nein	Nein
03.03.2025	9059929120	Fremdverschulden	Stossstange hinten Beifahrerseite	Ja	Ja
01.08.2024	9059896862	Fremdverschulden	Stossstange hinten Beifahrerseite	Ja	Nein
03.07.2024	9059893807	Panne	Eigenes Fzg. ohne Schaden	Nein	Nein
02.09.2023	9059863257	Eigenverschulden	Eigenes Fzg. ohne Schaden	Nein	Nein
21.09.2022	9059826010	Eigenverschulden	Aussenspiegel Beifahrerseite	Ja	Nein

* Sofern für eine Schadennummer mehrere Beschädigungen angegeben sind, gilt der Eintrag in dieser Spalte für die gesamte Schadennummer.

Unfall-/Schadenspiegel zur Kenntnis genommen:

Datum und Unterschrift Käufer

Wartungsreport

Vertrags-Nummer: 26453081
Amtliches Kennzeichen: HD -AL 0920E
Übersicht erstellt am: 03.07.2026

Für das Fahrzeug gem. o.g. Leasingvertrag, Fahrzeugtyp

BMW X1 xDrive25e Advantage Steptronic Sports Utility Vehicle5-türig 1499 ccm 220 PS / 162 KW Elektrisch 6-Gang Automatik

wurden uns während der Vertragslaufzeit nachfolgende Wartungen angezeigt:

<i>Datum</i>	<i>Km-Stand</i>	<i>Art der Wartung</i>
--------------	-----------------	------------------------

Wartungsreport zur Kenntnis genommen:

Datum und Unterschrift Käufer