

Rücknahmeprotokoll

Händlernummer:
Auftr.-Nr: nicht vorhanden
Kennzeichen:

Kundendaten	Auftraggeber	Telefonnummer
	Fahrzeughalter / Leasingnehmer	
	Straße	
Steuernummer		

Vertragsdaten	Kundennummer	Vertragsnummer	Vertragsart
	Vertragsbeginn	Vertragsende	Vereinbarte Laufleistung
	§25a	Verkäufername	Rückgabedatum
k. A.	k. A.	k. A.	ja
			k. A.

Fahrzeugdaten	Hersteller	Typ	Modell		
	Peugeot	2008 e- Allure Pack	Elektromotor 136, (e-)Allure Pack, ..		
	VIN	Aufbau	Anzahl Türen	Kraftstoff	KBA-Schlüssel
	VR3UKZKXZJ880568	Sport-Utility-Vehicle	5	Elektro	1889/ACM
	Kennzeichen	Erstzulassung	Halter lt. Zulbesch. II	Halter lt. Kunde	Leistung (kW)
		29.06.2023	k. A.	k. A.	100 kW
					Anzahl Zylinder
					HV-Batterie (kWh)
					Hubraum (ccm)
					HU
				06/26	
Gesamtfahr. lt. Halter		Gesamtfahr. lt. Km-Zähler		Abzurechnender Kilometerstand	
3.411 km		3.411 km		3.411 km	
				Letzter KD am	
				07/24	
				Letzter KD (km)	
				3.013 km	
Farbe			Lackierung		Reimport
LACK WEISS PERLGLÄNZEND/TYP A..			Perleffekt		k. A.
					nächster KD in Tagen
					k. A.
					nächster KD (km)
					k. A.
Scheckheft		Scheckheft Bemerkung			
vollständig					
Polster		Polsterfarbe		Getriebe	
Teilleder		Grau		Automatik	
Schadstoffk.		CO ₂ -Emission (g/km)		Andere	
Ehemalige Nutzung		Eigentum des Kunden			
keine Sondernutzung		k. A.			

Weiteres	Reichweite	Tausch Hochvoltspeicher	Tausch Module	Tankinhalt	Ölstand
	322 km	k. A.	0	0L	
	Kühlmittel	Inspektion fällig	Austausch Motor	Austausch Getriebe	
		k. A.	k. A.	k. A.	
Warnleuchte an/Fehlermeldung					
Erschwerte Übernahme durch					
Fahrzeug verschmutzt; Regen/Nässe					

Sonstiges	Chiptuning: k.A.
-----------	------------------

Rücknahmeprotokoll

Händlernummer:
 Auftr.-Nr: nicht vorhanden
 Kennzeichen:

Ausstattung	Serienausstattung:		
	Airbag Beifahrerseite abschaltbar	Airbag Fahrer-/Beifahrerseite	Akustischer Fußgängerschutz (Außensound)
	Anti-Blockier-System (ABS)	Antischlupfregelung (ASR)	Antriebsart: Frontantrieb
	Audiosystem RCC (Radio/CD-Player MP3-fähig)	Außenspiegel elektr. anklappbar	Außenspiegel elektr. verstell- und heizbar, be..
	Außenspiegel mit Abdeckkappen schwarz	Autom. Begleitfunktion der Beleuchtung (Co..	Blinkleuchte in Außenspiegel integriert
	Bordcomputer	Dachreling schwarz	Einparkhilfe hinten
	Einschaltautomatik für Fahrlicht	Elektr. Bremskraftverteilung	Elektromotor 100 kW (cont. 57 kW)
	Elektron. Stabilitäts-Programm (ESP, Bosch)	Fahrassistenz-System: aktiver Spurassistent (..	Fahrassistenz-System: Auffahrwarnsystem m..
	Fahrassistenz-System: Berganfahrhilfe	Fahrassistenz-System: Kollisionswarnsystem	Fahrassistenz-System: Müdigkeitserkennung..
	Fahrassistenz-System: Notbrems-Assistent	Fahrassistenz-System: Verkehrszeichenerken..	Fahrmodusshalter
	Fensterheber elektr. vorn, links mit Impulsge..	Frontschürze verchromt	Gepäckraumboden verschiebbar, variabel
	Geschwindigkeits-Regelanlage (Tempomat) i..	Getränkhalter vorn	Getriebe für Elektrofahrzeug
	Heckleuchten LED	Heckscheibe heizbar	Heckspoiler
	Innenraumfilter: Staub- und Pollenfilter	Innenspiegel mit Abblendautomatik	Isofix-Aufnahmen für Kindersitz
	Karosserie: 5-türig	Kartentasche an Vordersitze	Kindersicherung, manuell
	Klimaautomatik	Kopf-Airbag-System	Kopf-Airbag-System hinten
	Kopfstützen hinten (3-fach)	Ladekabel mit Typ 2-Stecker (Mode 3)	Lenkrad mit Multifunktion
	LM-Felgen	Mittelarmlehne vorn	Mobile Online Dienste MirrorLink und AppinC..
	Multifunktionsanzeige mit Farbdisplay (DGT7..	Nebelscheinwerfer LED mit Abbiegelicht	Parkbremse elektrisch
	Peugeot Connect-Box / SOS-Taste (Notruf für ..	Pyrotechnischer Gurtstraffer	Radioempfang digital (DAB+)
	Radstand 2605 mm	Reifen-Reparaturkit	Reifendruck-Kontrollsystem
	Rückfahrkamera mit 180° Umgebungsansicht	Rücksitzlehne geteilt/klappbar	Scheibenwischer mit Regensensor
	Scheinwerfer Eco-LED	Seitenairbag hinten	Seitenairbag vorn
	Servolenkung elektrisch	Sitz vorn links höhenverstellbar	Sitzbezug / Polsterung: Stoff/Kunstleder
	Sitze vorn höhenverstellbar	Startanlage Keyless System	Tagfahrlicht LED
	Wärmepumpe zur Reichweitenoptimierung	Warnanlage für Sicherheitsgurte	Zentralverriegelung inkl. Türverriegelung aut..

Sonderausstattung:		
Audio-Navigationssystem NAC 3-D, DAB+ mit..	Ladevorrichtung On-Board-Lader 11 kW	Sitzheizung vorn
Sonderlackierung Perlmutter-Weiß		

Vorschäden	Vorschäden:				
	Tauschaggregat	Nachlackierung	Technischer Mangel	Sonstiges	Vorschadenshöhe
	nein	nein	nein	nein	0,00 €

Unfallfreiheit	Unfallfrei = ja
----------------	-----------------

Optischer Zustand

LNR	Beschreibung - Reparaturart	Reparaturkosten	Minderwert
1.	Lackzustand - Aufbereitung	150,00 €	150,00 €
Zwischensumme (Netto)		150,00 €	150,00 €

Technischer Zustand / Zustandsbeschreibung

LNR	Beschreibung - Reparaturart	Reparaturkosten	Minderwert
1.	Ladekabeltasche fehlt - erneuern	50,00 €	50,00 €
Zwischensumme (Netto)		50,00 €	50,00 €

Bemerkung zum technischen Zustand:

Eine Aussage über den Motorlauf, Motorgeräusche, Getriebefunktion, Getriebegeräusche sowie Fahrgeräusche in den einzelnen Betriebs- sowie Lastzuständen kann nicht getroffen werden und wird somit ausgeschlossen.

Eine Funktionsprüfung der einzelnen elektronischen Bauteile sowie Bedienelemente erfolgten lediglich in Form von einer AN/AUS Prüfung. Eine Aussage über die konkrete und korrekte Funktion bei unterschiedlichen Betriebszuständen kann nicht getroffen werden.

Die Aussage bezogen auf „Chiptuning und Aggregate Tausch“ basiert auf einer optischen Prüfung und kann mittels technischer Prüfung zu einem anderen Ergebnis führen.

Die In der Bewertung getroffenen Angaben erfolgten anhand der vom Kunden/ Halter bzw. Autohaus/Verkäufer vorgelegten Unterlagen und Informationen.

Zur Beschreibung der Ausstattung des Fahrzeuges wurde u. a. auf die von Fremdanbietern gelieferten Datensätze zurückgegriffen. Die Besichtigung erfolgte ohne Hubmittel, Folgekosten möglich.

Fahrzeug verunreinigt und nass

Fehlteile und Dienstleistungen

LNR	Beschreibung - Reparaturart	Reparaturkosten	Minderwert
1.	Verbandskasten fehlt	40,00 €	40,00 €
2.	Warndreieck fehlt	40,00 €	40,00 €
Zwischensumme (Netto)		80,00 €	80,00 €

Rücknahmeprotokoll E

Händlernerummer:
 Auftr.-Nr: nicht vorhanden
 Kennzeichen: 8

Summe Minderwerte		
Optischer Zustand	150,00 €	150,00 €
Technischer Zustand	50,00 €	50,00 €
Fehlteile und Dienstleistungen	80,00 €	80,00 €
Endbetrag (Netto)	280,00 €	280,00 €
19% Mehrwertsteuer	53,20 €	
Endbetrag (Brutto)	333,20 €	

Wertminderung aus Vorschäden (In den Minderwerten nicht enthalten) steuerneutral			
LNR	Beschreibung - Reparaturart	Schadenshöhe	Wertminderung
---	---		---
	Endbetrag Wertminderung	0,00 €	0,00 €

Lackdicke	Fondseite links serienmäßig	Tür hinten links serienmäßig	Tür vorne links serienmäßig	Kotflügel vo.li. serienmäßig	Heckklappe serienmäßig	Dach serienmäßig	Motorhaube serienmäßig	Fondseite rechts serienmäßig	Tür h. rechts serienmäßig	Tür vorne rechts serienmäßig	Kotflügel vo.re. serienmäßig	
Reifen u. Felgen	Reifenart (montiert) Sommerreifen (LM-Felgen)							Felgenbeschreibung k. A.				
	Reifen vorne 215/60 R 17 96H		VL 5,00 mm (Continental)		VR 5,00 mm (Continental)							
	Reifen hinten 215/60 R 17 96H		HL 5,00 mm (Continental)		HR 5,00 mm (Continental)							
	Zweiter Reifensatz k. A.							Felgenbeschreibung k. A.				
	Reifen vorne k. A.		VL k. A. (k. A.)		VR k. A. (k. A.)							
	Reifen hinten k. A.		HL k. A. (k. A.)		HR k. A. (k. A.)							
	Bemerkung									Ausstattung ER Reifendichtmittel		

Bestätigung des Fahrzeughalters bzw. dessen Bevollmächtigten

Schäden/Wertminderungen sind vom Leasingnehmer zu tragen; ggf. von einer eintrittspflichtigen Versicherung.

Dieses Rücknahmeprotokoll erfasst optische und keine versteckten bzw. technischen Mängel. Sollten sich nach der Übernahme weitere Mängel aufzeigen, bleiben entsprechende Ansprüche an den Fahrzeugnutzer vorbehalten. Gleiches gilt für Mängel, die bei der Fahrzeugübernahme aufgrund eines verschmutzten Fahrzeugzustandes oder schlechter Wetterbedingungen nicht protokolliert werden konnten.

Der Fahrzeughalter bestätigt hiermit, dass

- er zum Zeitpunkt der Übergabe alle zum Fahrzeug gehörenden Schlüssel abgibt und den Verbleib von fehlenden Schlüssel mitteilt,
- das Fahrzeug keine Veränderungen aufweist, die zum Erlöschen der ALLGEMEINEN BETRIEBSERLAUBNIS führen können,
- er bis zur Übergabe eintretende ÄNDERUNGEN umgehend, spätestens aber bei Übergabe mitteilt und die Minderwerte neu festgelegt werden können, wenn sich bis zur Übergabe wesentliche Änderungen ergeben.

Der Fahrzeughalter versichert, dass das Fahrzeug nach seinem Wissen unfallfrei ist.

- Die hier gemachten Angaben zur Nutzung und Historie, zu Tauschteilen und zur Ausstattung entsprechen den Tatsachen und sind vollständig, andere als die aufgeführten Schäden sind nicht bekannt.

Der Fahrzeughalter übergibt:	
Zulassungsbescheinigung Teil I	Zulassungsbescheinigung Teil II
Alle Fahrzeugschlüssel (2 fach) vollständig	X
COC-Papiere	Kundendienstcheckheft
Verbandskasten	Werkzeug
Warndreieck	HU-Bescheinigung
Ladekabel (1 fach)	X Ladegerät
Felgenschlösser	Navigations-Datenträger
Windschott	Kundenrechnung
Reparaturnachweis	Schlüssel Anhängerkupplung
Fernbedienung / Schlüssel Standheizung	
Fahrzeugsoftware auf Werkseinstellungen zurückgesetzt	
Zweiter Radsatz	

Wichtige Eckdaten

Vorschäden	Vorschäden:				Vorschadenhöhe
	Tauschaggregat	Nachlackierung	Technischer Mangel	Sonstiges	
	nein	nein	nein	nein	0,00 €
weitere	Gesamtfahrleistung lt. Halter				
	3.411 km				

Zusammenfassung			
Gesamtsumme Minderwerte (MwSt. neutral)		280,00 €	
Summe merkantile Wertminderung aus Vorschäden (MwSt. neutral)		0,00 €	
Einigung		Keine Einigung	
<p>Mit dieser Unterschrift bestätigt der Leasingnehmer bzw. dessen Bevollmächtigter den gemeinsam festgestellten Fahrzeugzustand, den Km-Stand, den Unfallvermerk sowie den Fahrzeugminderungswert.</p> <p>Der Leasingnehmer erkennt die Belastung für die Summe der Minderwerte/merkantile Wertminderung durch den Leasinggeber an.</p>		<p>Mit dieser Unterschrift bestätigt der Leasingnehmer bzw. dessen Bevollmächtigter den gemeinsam festgestellten Fahrzeugzustand, den Km-Stand und den Unfallvermerk.</p> <p>Nicht bestätigt wird der festgestellte Fahrzeugminderungswert. Dieser wird erneut von einem durch den Leasingnehmer bestimmten Sachverständigenunternehmen ermittelt.</p> <p>Das Ergebnis ist für den Leasingnehmer und Leasinggeber gemäß AGB verbindlich.</p> <p style="text-align: center;"> <input type="checkbox"/> Dekra <input type="checkbox"/> TÜV Nord <input type="checkbox"/> TÜV Süd </p>	
_____	_____	_____	_____
Ort / Datum	Leasingnehmer / Bevollmächtigter	Ort / Datum	Leasingnehmer / Bevollmächtigter
_____	_____	_____	_____
Ort / Datum	Rücknehmender Händler	Ort / Datum	Rücknehmender Händler

Fahrzeugbilder

Hersteller / Typ: Peugeot 2008 e- Allure Pack

Auftr.-Nr: 880568

VIN: VR3UKZKXZJ880568

Kilometerstand: 3.411 km

Erstzulassung: 29.06.2023

Anzahl Halter lt. Kunde: keine Angabe

Anzahl Halter lt. Zulbesch. II: keine Angabe



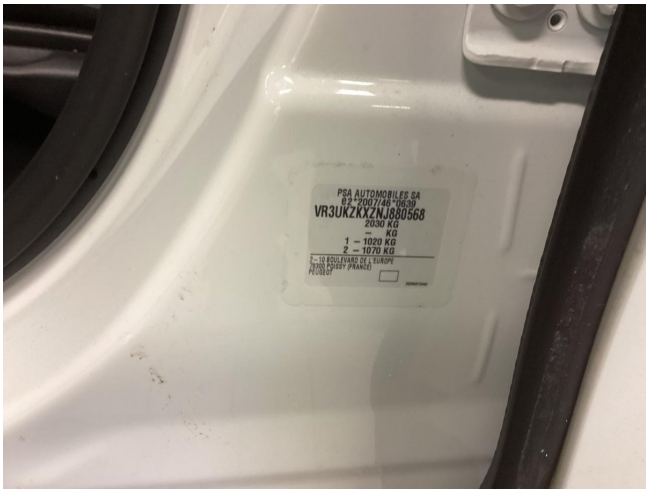

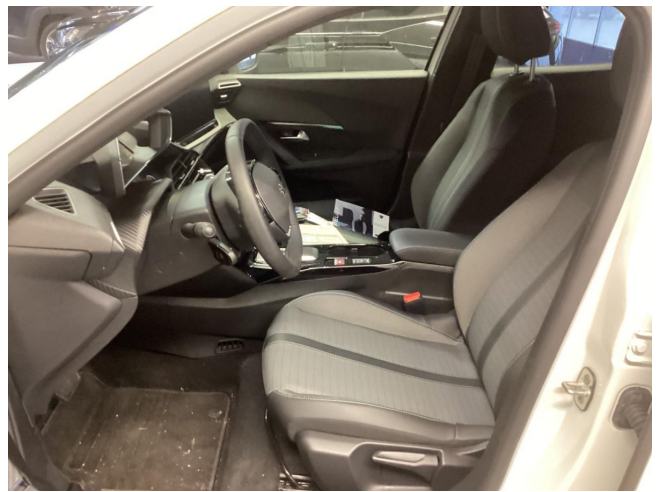

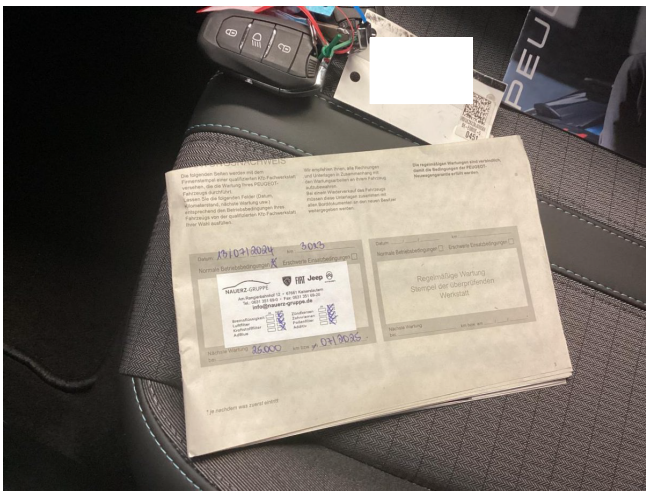
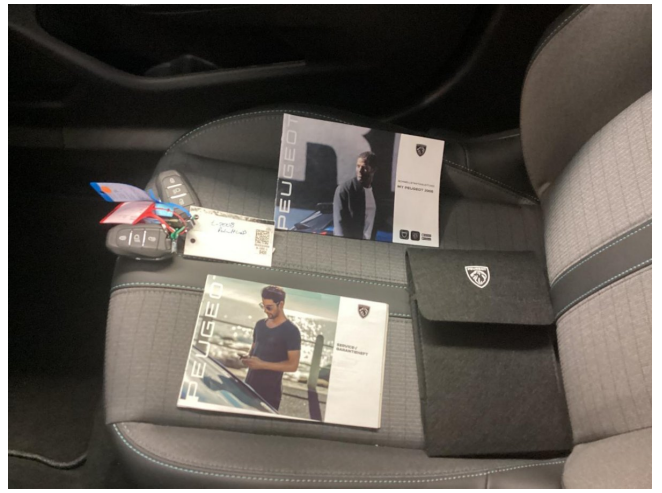
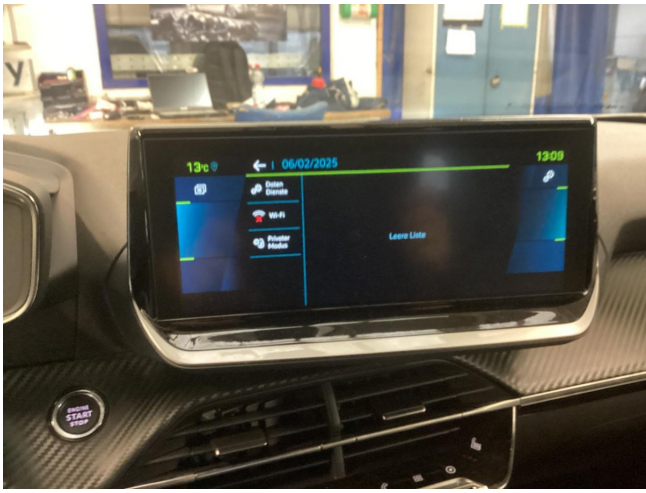

Schadensbilder

Hersteller / Typ: Peugeot 2008 e- Allure Pack

Auftr.-Nr: 880568

VIN: VR3UKZKXZJ880568

Kilometerstand: 3.411 km

Erstzulassung: 29.06.2023

Anzahl Halter lt. Kunde: keine Angabe

Anzahl Halter lt. Zulbesch. II: keine Angabe



Lackzustand - Aufbereitung



Lackzustand - Aufbereitung