

INFORME DE INSPECCIÓN

VEHÍCULO

9181NHN / WBY51GM0205449980 / 5449980

Datos vehículo:

| | | | |
|------------|------------------|--------------|----------------|
| Marca: | BMW | Combustible: | ELECTRICO |
| Modelo: | iX2 eDrive20 U10 | Transmisión: | NO DETERMINADO |
| Versión: | iX2 eDrive20 U10 | Color: | NO DETERMINADA |
| Tapicería: | NO DETERMINADA | Kilómetros: | 18.523 |

Controles específicos:

| | | | |
|---------------------|-----------|---------------------|------------|
| Llaves principales: | 1 | Llaves secundarias: | 0 |
| Llaves especiales: | 2 | Tipo transmisión: | Automática |
| Revisión: | Sin libro | | |

 CARPETA MANUALES

 DOCUMENTACION ORIGINAL

 MANUAL PROPIETARIO

 TUERCA ANTIRROBO

Información neumáticos

| 9181NHN Neumático | Marca | Medidas | Índice carga | Índice velocidad | Runflat |
|---------------------|---------|-----------|--------------|------------------|---------|
| DD | PIRELLI | 245/45/19 | 102 | Y | - |
| DI | PIRELLI | 245/45/19 | 102 | Y | - |
| RP | | | | | - |
| TD | PIRELLI | 245/45/19 | 102 | Y | - |
| TI | PIRELLI | 245/45/19 | 102 | Y | - |

Datos Inspección:

| | | | |
|-------------------|---------------------------------------|-----------------------|--------------------------------------|
| Tipo Inspección: | COMERCIAL | Ubicación Inspección: | BAL CIEMPOZUELOS |
| Fecha Inspección: | 18/05/2026 | RaC: | ALPHABET ESPAÑA FLEET MANAGEMENT SAU |
| Comentarios: | vh incorpora un cable de carga rápido | | |

Daños no valorables:

| 9181NHN COMPONENTE | ACCIÓN | | COMENTARIO | | | | | | |
|---|----------------------------------|--------------------------|------------|---------|---------|-------|--------|-------------------|------------------|
| 1. Jgo pegado sensor lluvia | - | REEMPLAZAR | | | | 0,00 | 29,44 | 10,00 | 26,49 € |
| 2. Luna parabrisas | - | REEMPLAZAR | 2.25 h. | | | 0,00 | 732,82 | 40,00 | 526,31 € |
| 3. Jgo pegado lunas - PEGADO FRIO 300ML - Nueva | - | REEMPLAZAR | | | | 0,00 | 61,68 | 10,00 | 55,51 € |
| 4. Moldura sup luna parabrisas | - | REEMPLAZAR | | | | 0,00 | 25,95 | 10,00 | 23,35 € |
| 5. Puerta dl dr | Pintar Reparado Pieza montada | REPARAR | 0.20 h. | | 2.58 h. | 10,93 | 0,00 | | 117,96 € |
| 6. Puerta tr dr | Pintar Reparado Pieza montada | REPARAR | 0.20 h. | | 2.33 h. | 9,87 | 0,00 | | 107,27 € |
| 7. Manilla exterior puerta dl dr | - | DESMONTAR Y MONTAR | | 0.08 h. | | 0,00 | 0,00 | | 3,08 € |
| 8. Cejilla ext puerta dl dr | - | DESMONTAR Y MONTAR | | 0.67 h. | | 0,00 | 0,00 | | 25,79 € |
| 9. Manilla exterior puerta tr dr | - | DESMONTAR Y MONTAR | | 0.08 h. | | 0,00 | 0,00 | | 3,08 € |
| 10. Cejilla ext puerta tr dr | - | DESMONTAR Y MONTAR | | 0.08 h. | | 0,00 | 0,00 | | 3,08 € |
| 11. Capó dl | Pintar Reparado Pieza montada | - | | | 5.42 h. | 22,95 | 0,00 | | 231,62 € |
| 12. Llanta rueda dl dr | - | PINTURA LLANTA PULIDA | | | | 0,00 | 0,00 | | 150,00 € |
| 13. Llanta rueda dl iz | - | PINTURA LLANTA PULIDA | | | | 0,00 | 0,00 | | 150,00 € |
| TOTAL INSPECCIÓN | | | | | | | | (IVA no incluido) | 1423,54 € |

* Faltantes en color naranja

(IVA no incluido)

| 9181NHN RESUMEN PERITACIÓN | TIEMPO | EUROS |
|------------------------------|----------|----------|
| Total Mano de Obra Carrocero | 3,56 h. | 137,05 € |
| Total material pintura | - | 43,75 € |
| Total Mano de Obra Pintura | 10,33 h. | 397,70 € |
| Total Recambios | - | 545,06 € |
| Descuento recambios aplicado | - | 304,84 € |
| Total Faltantes | - | 0,00 € |
| Total Smart Repair | - | 300,00 € |















Valores desde la carga

0.9 kWh/h



Total 18523 km → 127.2 km

Datos de conducción

ePower % 100

75

CONTENT > LAYOUT HEAD-UP

Puerta abierta.

31%

11:53



P

READY



146 km



MEDIA

TEL

NAV

CHECK-CONTROL

LOS40 UR 11:53

⚠ Capó abierto.

⚠ Puerta abierta.

⚠ Tapa del maletero abierta.

ⓘ Tapa del malet. abierta. Cíerrela, por favor.

22°

22°



MAX

REAR



22.7° + - 22.7° +

11:54 LOS40 UR

Adapt Driver

Alarma antirobo
Desactivar una vez

Cargando
Inmediatamente

Cargar hasta
100 %

Climatización independiente
Activar ahora climatización

MAX REAR

MAX REAR

ACTIVAR EN

VOL | EQ





BMW 

MINI
1.6

1.6

1.6

⊕WBV51GM0205449980⊕



247
247



BMW Digital Key
Setup Card



BMW Digital Key
Service Card





←
MEDIA
TEL
NAV

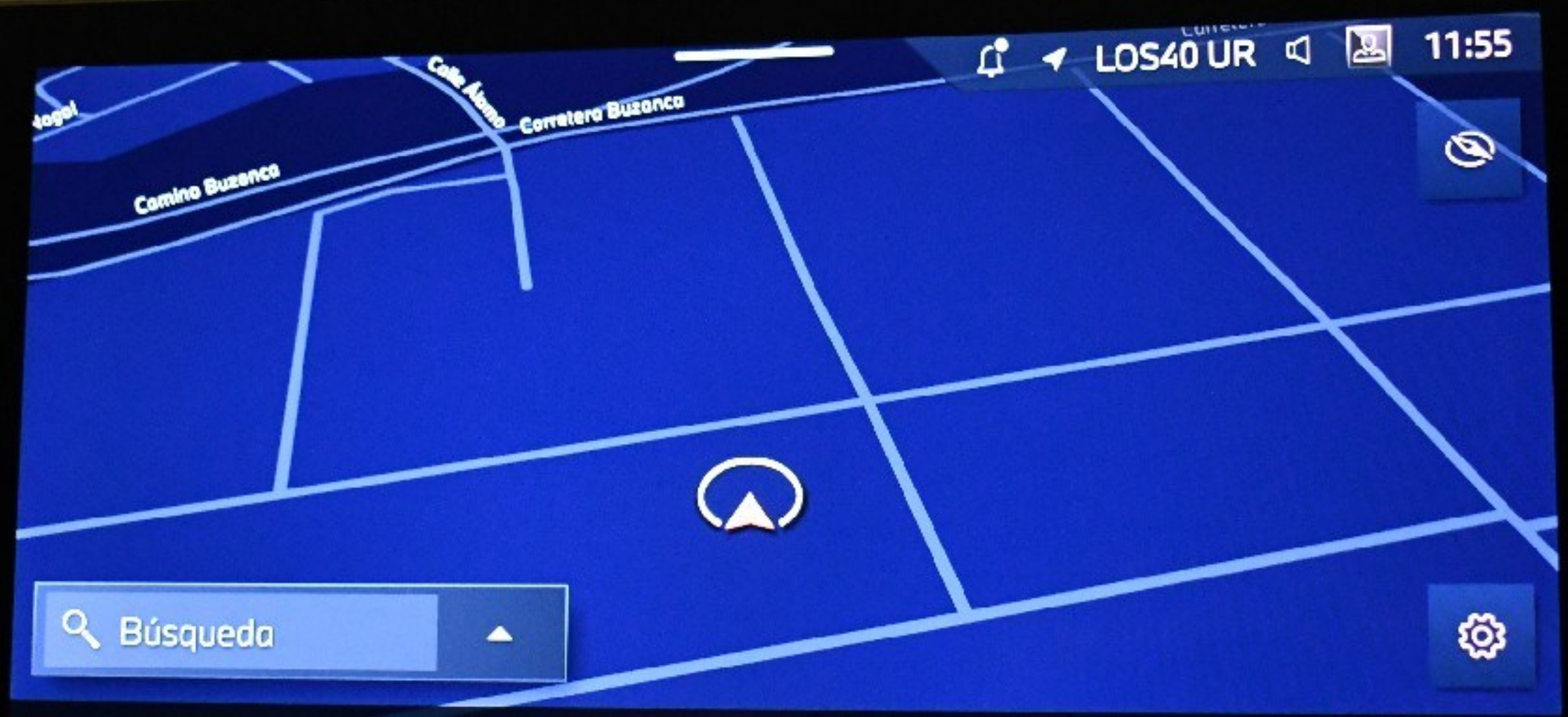

- 22° ↙ + 🌀 🏠 ☰ - 22° ↘ +

46km

MAX



10

km/h

0



Puerta abierta.



OFF ON ZERO

5.50

Inch/mm



5.95

OFF ON ZERO

ROSEHILL

























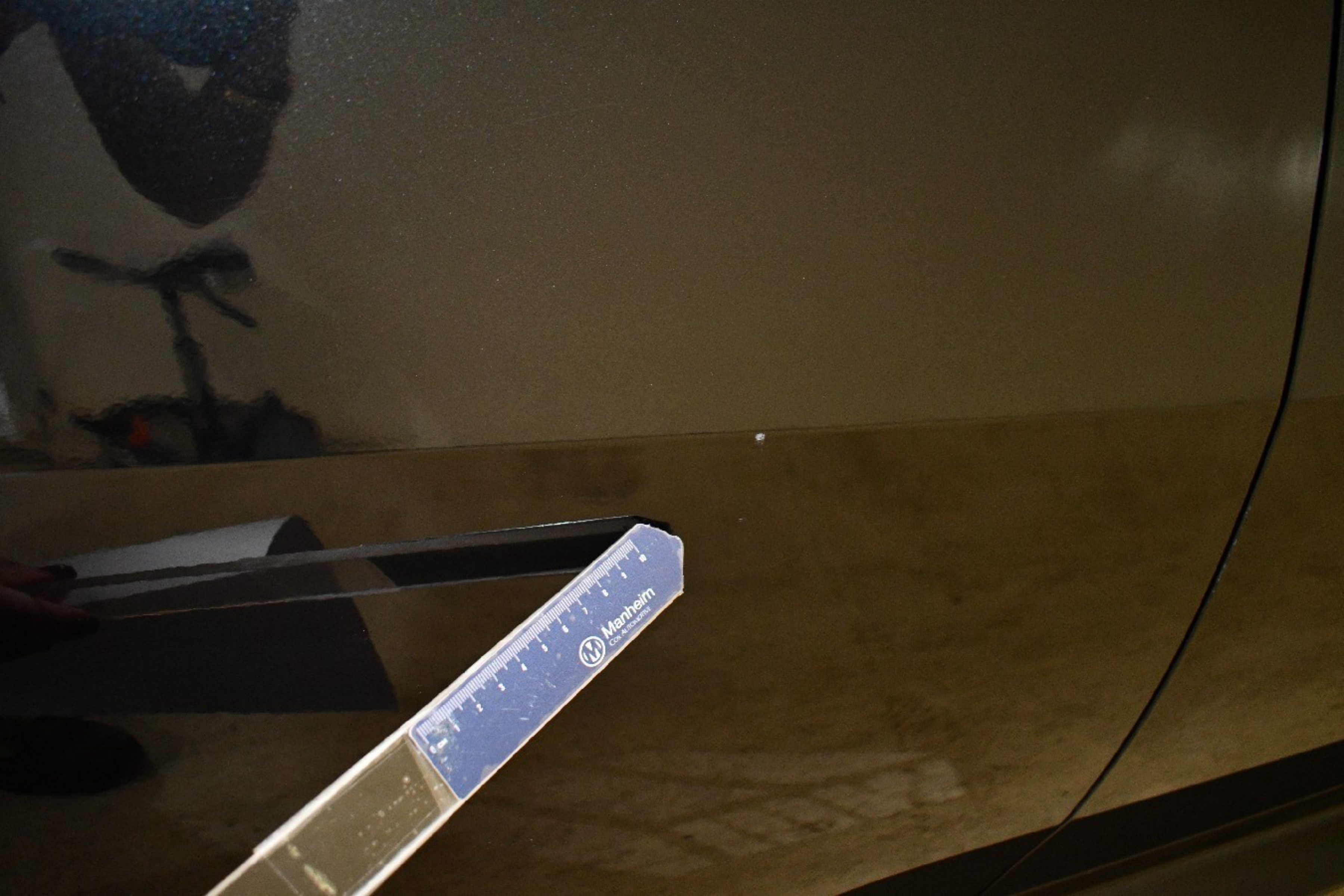

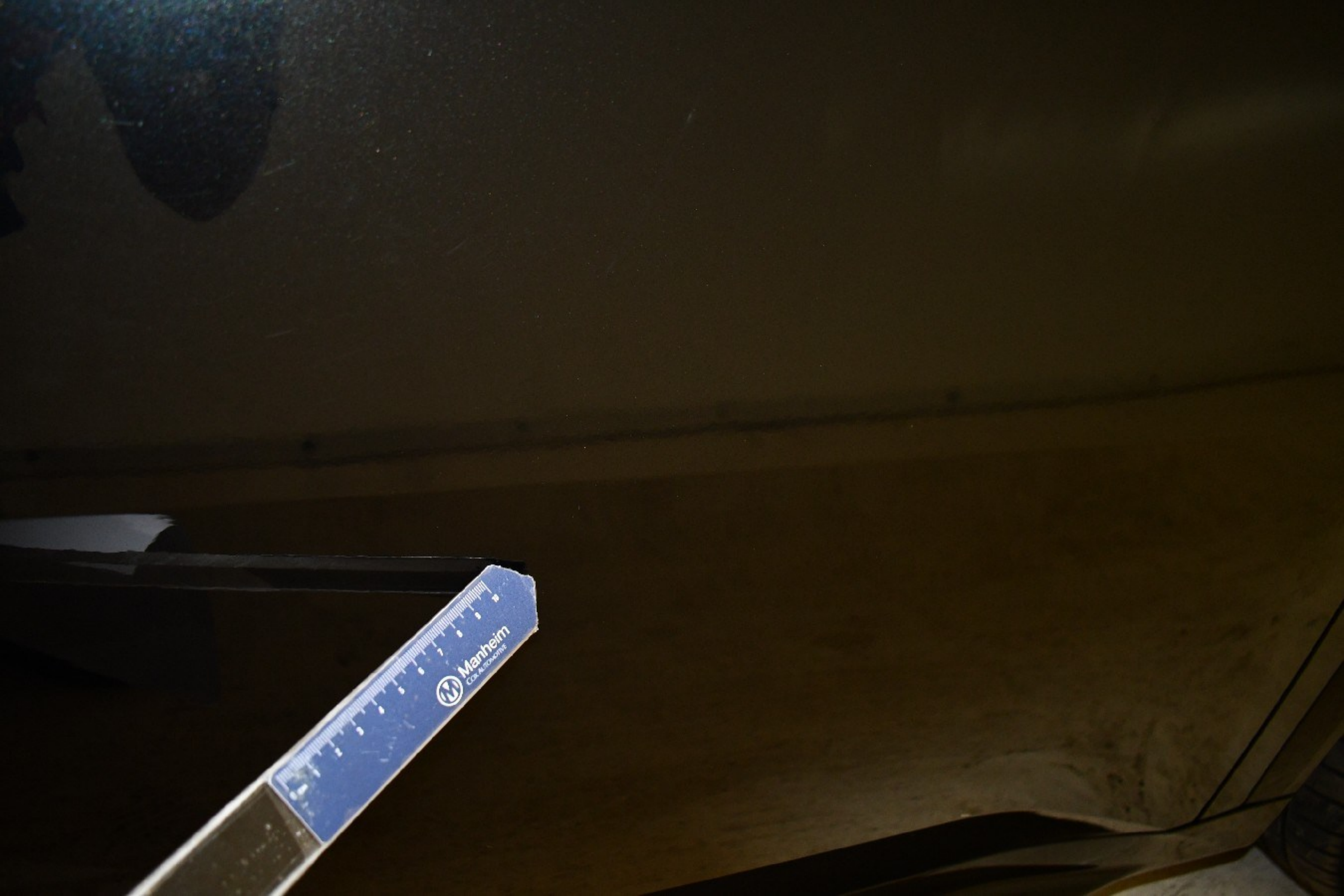



M5 R19 102Y

© 4055347

Manheim
FOR AUTOMOTIVE



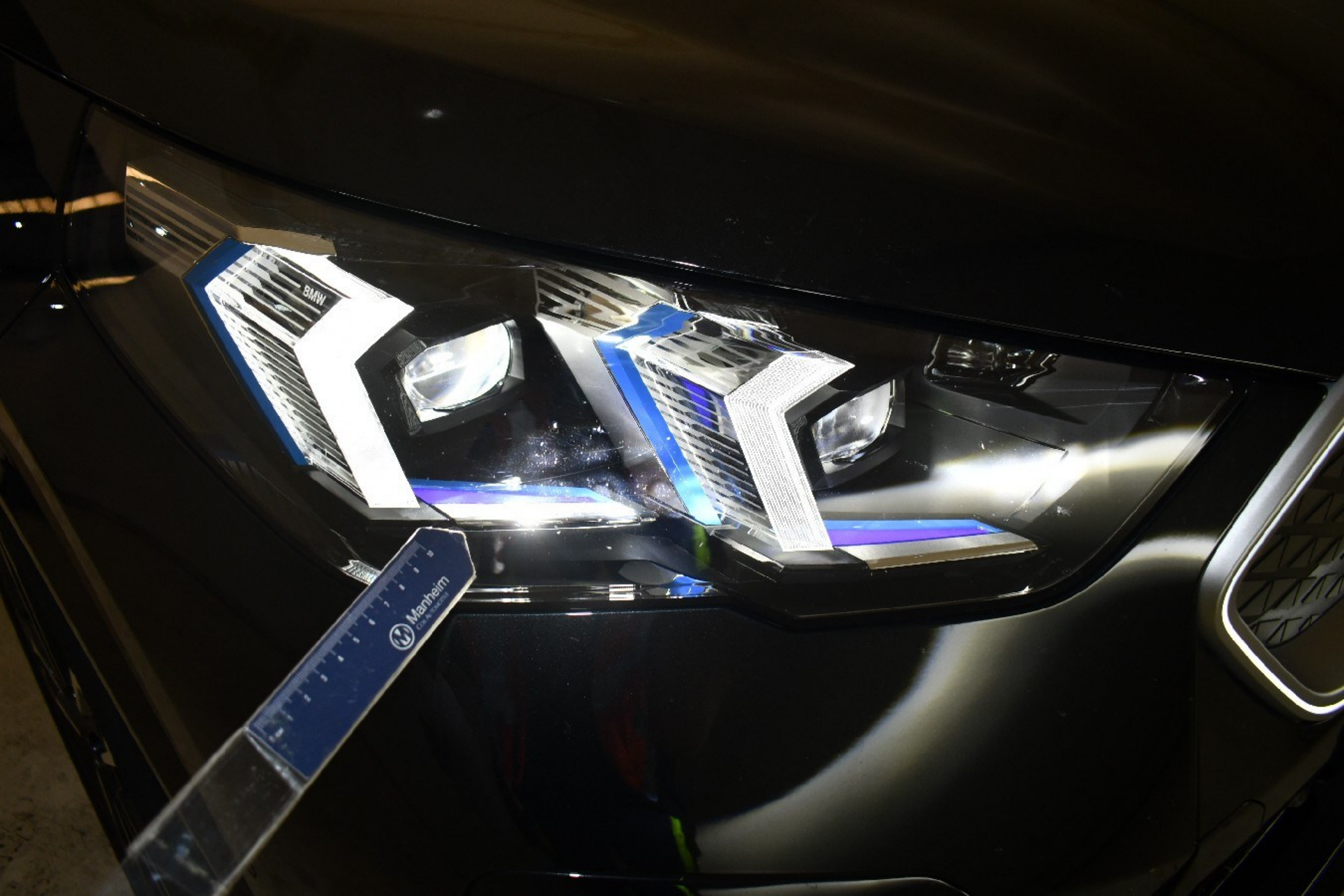

BMW

Manheim
EST. 1988







 **Manheim**
CIVIL AUTOMOTIVE



PIRELLI

Manheim
CAR AUTOMOTIVE